



बाजमती प्रदेश सरकार  
कृषि तथा पशुपन्धी विकास मन्त्रालय  
पशुपन्धी तथा मत्स्य विकास निर्देशनालय

# पशु सेवा कार्यालय

लगानखेल, ललितपुर



वार्षिक प्रगति  
प्रतिवेदन पुस्तिका

आ.व. २०८०/८१



# राष्ट्रिय गान

सयौं थुँगा फूलका हामी, एउटै माला नेपाली  
सार्वभौम भई फैलिएका, मेची-महाकाली ।

प्रकृतिका कोटि-कोटि सम्पदाको आँचल  
वीरहरूका रगतले स्वतन्त्र र अटल ।

ज्ञानभूमि, शान्तिभूमि, तराई, पहाड, हिमाल  
अखण्ड यो प्यारो हाम्रो मातृभूमि नेपाल ।

बहुल जाति, भाषा, धर्म, संस्कृति छन् विशाल  
अग्रगामी राष्ट्र हाम्रो, जय जय नेपाल ।

**प्रकाशक** : पशु सेवा कार्यालय, लगनखेल, ललितपुर ।  
**सम्पर्क नं** : ०१५४४७३७७/०१५४४२४४९  
**वेब-साईट** : [www.vhleclalitpur.bagmati.gov.np](http://www.vhleclalitpur.bagmati.gov.np)  
**ई-मेल** : [vhlseclalitpur@gmail.com](mailto:vhlseclalitpur@gmail.com)  
**सर्वाधिकार** : पशु सेवा कार्यालय, लगनखेल, ललितपुर ।  
**प्रकाशन वर्ष** : वि.सं. २०८२ (२०२५)  
**प्रकाशन प्रति** : १८५  
**मुद्रण** : स्वेतकाली छापाखाना लगन, २१ काठमाडौं  
+९७७-०१-५३६२६००

# वार्षिक प्रगति प्रतिवेदन पुस्तिका

आ.व. २०८०/०८१



प्रकाशित आ.व. २०८१/०८२

बागमती प्रदेश सरकार

कृषि तथा पशुपन्ध्री विकास मन्त्रालय

पशुपन्ध्री तथा मत्स्य विकास निर्देशनालय

पशु सेवा कार्यालय

लगनखेल, ललितपुर

## मन्तव्य

पशुपन्थीपालन एक विज्ञान हो । यसलाई वैज्ञानिक ढंगले सञ्चालन गर्न अपरिहार्य हुन्छ । हाल आएर पशुपन्थीपालन विदेशबाट फर्केर आएका युवायुवतीहरू, बेरोजगार युवायुवतीहरू, स्थायी वा अस्थायी सेवा गर्ने कर्मचारीहरू, शिक्षक, प्राध्यापक, इन्जिनियर, पत्रकार तथा राजनीतिकर्मीहरूको समेत वैकल्पिक पेशाको रूपमा पशुपन्थीपालन व्यवसाय अपनाउने गरेको पाइन्छ । आधुनिक तथा दिगो पशुपालनको लागि विविध विषयमा जानकारी गराउने तथा यस कार्यालयको गत आर्थिक वर्ष २०८०/०८१ मा सञ्चालन गरिएका कार्यक्रम तथा अनुदानग्राहीको विवरणलाई समेत आम जनसमुदाय समक्ष प्रस्तुत गर्नको लागि यो वार्षिक प्रगति प्रतिवेदन यहाँहरू समक्ष प्रस्तुत गरेको छु ।



बागमती प्रदेश सरकार, कृषि तथा पशुपन्थी विकास मन्त्रालय, पशुपन्थी तथा मत्स्य विकास निर्देशनालय अन्तर्गत साविकको भेटेरिनरी अस्पताल तथा पशु सेवा विज्ञ केन्द्र तथा हालको पशु सेवा कार्यालयको स्थापना मिति २०७५ साल कार्तिक १५ गते भई ललितपुर जिल्लाको सदरमुकाम लगनखेलमा अवस्थित छ । पशुपन्थीपालन तथा मत्स्यपालन व्यवसायलाई आधुनिकरण तथा व्यवसायीकरणका साथै प्रतिस्पर्धी बनाई पशुपन्थी र मत्स्यजन्य पदार्थमा जिल्लालाई आत्मनिर्भर बनाई निर्यात प्रवर्द्धन गर्ने लक्ष्यका साथ स्थापना भएको यो कार्यालयको कार्यक्षेत्र काठमाडौं, ललितपुर र भक्तपुर जिल्ला रहेको छ । भौगोलिक हिसाबले दुध, फुल, मासु उत्पादनको प्रचुर सम्भावना रहेको काठमाडौं, ललितपुर र भक्तपुर जिल्लामा पशुपन्थीजन्य पदार्थको व्यावसायीक उत्पादन गरी बजारीकरण र विविधिकरण मार्फत काठमाडौं उपत्यकाको आर्थिक विकासमा सहयोग गर्न पशुपन्थी तथा मत्स्यपालक कृषकहरूलाई आवश्यक सेवा पुऱ्याइरहेको छ ।

कृषि तथा पशुपालन क्षेत्रको दिगो विकास, खाद्य सम्प्रभुता, आत्मनिर्भर र समृद्ध प्रदेशको विकास गर्ने परिकल्पनाका साथ दिगो कृषि र पशुपालनको माध्यमबाट प्रदेशलाई खाद्यान्नमा आत्मनिर्भर बनाई उच्च र फराकिलो आर्थिक बृद्धिदर हासिल गर्ने र पशुपन्थीपालन तथा मत्स्यपालन व्यवसायलाई प्रतिस्पर्धी र व्यावसायीकरण बनाई पशुपन्थी र मत्स्यजन्य पदार्थमा स्वस्थकर उत्पादनमा वृद्धि गरी प्रदेशलाई आत्मनिर्भर बनाई निर्यात प्रवर्द्धन गर्न समेत प्रदेश सरकारलाई सहयोग गर्ने यस कार्यालयको मुख्य लक्ष्य रहेको छ ।

विभिन्न समस्याहरूका बाबजुत पनि आ.ब. २०८०/८१ को वार्षिक अवधिमा यस पशु सेवा कार्यालयले भारत प्रगति ९९ प्रतिशत तथा वित्तिय प्रगति ८३.६० प्रतिशत हासिल गरेको छ । यस पशु सेवा कार्यालयले आफ्नो स्वीकृत वार्षिक कार्यक्रम कार्यान्वयन गर्दै यहाँबाट संचालन भएका विविध गतिविधिहरूबारे संक्षिप्त जानकारी दिन गत आ.ब. २०८०/०८१ मा संचालित कार्यक्रम र सम्पादित कार्यहरूको बारे सरोकारवालाहरूलाई बोध गराउने उद्देश्यले यो वार्षिक प्रगति प्रतिवेदन पुस्तिका प्रकाशन गरिएको छ । उपरोक्त प्रगति हासिल गर्न यस पशु सेवा कार्यालयले काठमाडौं उपत्यकाको सबै स्थानीय तहहरूसँग निरन्तर समन्वय तथा सहकार्य गरी उक्त प्रगति हासिल गरेको हुँदा काठमाडौं उपत्यकाको २१ वटै स्थानीय तहहरूका प्रमुख तथा कर्मचारीहरूलाई हार्दिक धन्यवाद दिन चाहन्छु । कार्यक्रम कार्यान्वयनका लागि महत्वपुर्ण दिशा निर्देश गर्नु हुने बागमती प्रदेशका माननीय मुख्यमन्त्री, मुख्यमन्त्री कार्यालयका प्रमुख सचिवज्यू, कृषि तथा पशुपन्थी विकास मन्त्रालयका माननीय मन्त्रीज्यू, श्रीमान सचिवज्यू, महाशाखा प्रमुखज्यूहरू, पशुपन्थी तथा मत्स्य विकास निर्देशनालयका निर्देशकज्यू, काठमाडौं, ललितपुर र भक्तपुर जिल्लाका प्रदेश माननीय सांसदज्यूहरू, प्रमुख जिल्ला अधिकारीज्यू, जिल्ला समन्वय समितिका प्रमुखज्यू, कोष तथा लेखा नियन्त्रक कार्यालय तथा जिल्लास्थित सबै सरकारी एवं गैर सरकारी कार्यालयहरू प्रति हार्दिक आभार प्रकट गर्दछु । यसैगरी कार्यालयको निश्चित लक्ष्य प्राप्तिका लागि अहोरात्र खटिने यस पशु सेवा कार्यालयका सबै सहकर्मी कर्मचारी मित्रहरूलाई विशेष धन्यवाद प्रकट गर्दछु । काठमाडौं उपत्यकाका पशुपालक कृषक महानुभावहरू जसले उच्च कोटीको पशुपन्थीजन्य मानव खाद्य पदार्थ उत्पादन गरी उपलब्ध गराउनु भयो वहाँहरूप्रति पनि हार्दिक आभार तथा कृतज्ञता प्रकट गर्न चाहन्छु ।

अन्त्यमा, यस पुस्तिका लेखन कार्यमा लगनशील भई खटनुहुने यस पशु सेवा कार्यालयका योजना शाखामा कार्यरत पशु विकास अधिकृत डा. सुशिला श्रेष्ठ र अधिकृत होम बहादुर थापा साथै अधिकृत राम प्रसाद अधिकारीलाई हार्दिक धन्यवाद छ ।

प्रकाशनका क्रममा भएका त्रुटि र कमजोरीहरूलाई औंलाई आगामी प्रकाशनलाई संशोधन एवम् परिमार्जन गरी बढिभन्दा बढी जानकारीमूलक बनाउन सल्लाह सुभावको अपेक्षा राखेको छु ।

डा. प्रभात न्यौपाने

प्रमुख

वरिष्ठ मत्स्य विकास अधिकृत

विषय सूची

परिच्छेद एक		
१.	सांगठनिक परिचय	१
२.	पृष्ठभूमि	१
३.	संगठनको सोच, लक्ष्य, उद्देश्य तथा कार्यक्रम	४
४.	संगठनात्मक संरचना तथा जनशक्ति विवरण	११
परिच्छेद दुई		
५.	वार्षिक प्रगति प्रतिवेदन	१४
६.	पशु सेवा विभाग (संघीय सशर्त अनुदान कार्यक्रम)	२६
७.	पशुपन्छीहरूमा लगाइएको खोप विवरण	२८
८.	बन्ध्याकरण सम्बन्धी विवरण	३०
९.	पन्छी तथा वस्तुहरूको क्षतिपूर्ति वापतको राहत वितरण विवरण	३२
१०.	आर्थिक विवरण	३५
परिच्छेद तीन		
११.	पशुपन्छी तथा पशुपन्छी जन्म उत्पादन सम्बन्धी तथ्यांक	३६
१२.	पशुपन्छीको जातिगत अवस्थाको विवरण	३८
१३.	पशुजन्म पदार्थ उत्पादन विवरण	४४
परिच्छेद चार		
१४.	अनुदान वितरण सम्बन्धी विवरण	४७
१५.	तालिम/गोष्ठीमा भाग लिने कर्मचारी तथा कृषकहरूको विवरण	७२
१६.	खोप कार्यक्रमको लागि छनौट भएका (खोपकर्ता) प्राविधिकहरूको विवरण	७५
परिच्छेद पाँच		
१७.	व्यवसायिक पशुपन्छी फार्महरूको विवरण	७७
१८.	कोल्ड स्टोर/माछा पसल व्यवसायी/मासु पसलको विवरण	९३
१९.	डेरी उद्योग तथा व्यवसायीहरूको विवरण	१२५
२०.	व्यवसायिक एग्रोभेट तथा औषधि पसलको विवरण	१३७
२१.	क्लिनिकहरूको विवरण	१३९
२२.	रेस्वो ट्राउट मत्स्य फार्म विवरण	१४१
२३.	पशुपन्छी संकलन तथा विक्रि वितरण केन्द्र	१४२
२४.	पशुपन्छी वधशालाको विवरण	१४२
२५.	अण्डा व्यवसायीको विवरण	१४३
२६.	पशु जन्म उद्योगहरूको विवरण	१४४
२७.	दुग्ध उत्पादक सहकारी संस्था लि. विवरण	१४५
२८.	ठुला डेरी उद्योगहरूको विवरण	१४७
२९.	काठमाडौं उपत्यका स्थित कार्यरत पशु कल्याणकारी संस्थाहरू	१४७
३०.	स्थायी रूपमा कार्यरत दत्तावाल पशु चिकित्सकको विवरण	१४८
३१.	कर्मचारीहरूको नाम, मोबाईल नम्बर तथा ईमेल	१४९

# पशु सेवा कार्यालय, ललितपुर

कार्यक्षेत्र ललितपुर, काठमाडौं र भक्तपुर

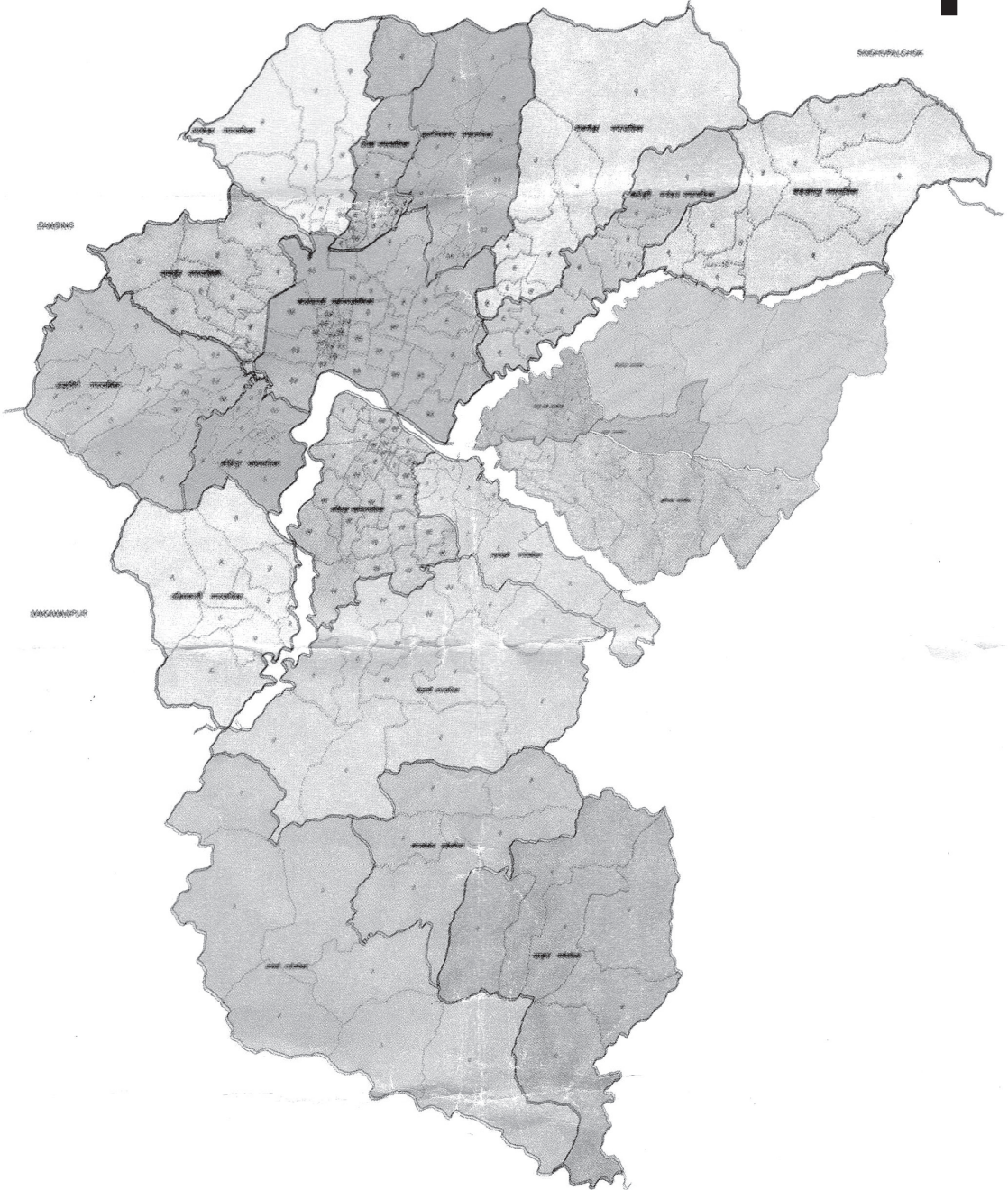

# परिच्छेद एक

## परिचय

### १. ऐतिहासिक पृष्ठभूमि :

पशु सेवा कार्यालय, लगनखेल, ललितपुर, बागमती प्रदेश सरकार, कृषि तथा पशुपन्धी विकास मन्त्रालय, पशुपन्धी तथा मत्स्य विकास निर्देशनालय अन्तर्गतको कार्यालय हो । बागमती प्रदेश मात्र नभई नेपालमै सबै भन्दा बढी जनसंख्या भएको २ वटा महानगरपालिका, १६ वटा नगरपालिका र ३ वटा गाउँपालिका सहितको काठमाडौं, ललितपुर र भक्तपुर सहित ३ जिल्ला जहाँ संघीय राजधानी समेत रहेको यस पशु सेवा कार्यालयले पशुपन्धी तथा पशुपन्धीजन्य पदार्थको उत्पादन बजारिकरणको हिसाबले प्रचुर संभावना बोकेको क्षेत्र हो । उच्च जनसंख्याको चापमा समेत रहेको यस क्षेत्रलाई गुणस्तरीय पशुपन्धीजन्य उत्पादन गरी आत्मनिर्भर बनाई पशुपन्धीपालन व्यवसायलाई व्यवसायिक र मर्यादित बनाउदै यसको माध्यमबाट आधुनिक प्रविधिको समुचित प्रयोग गरी रोजगारीका अवसर सिर्जना गर्दै दिगो आर्थिक वृद्धि तथा खाद्य सुरक्षाको सुनिश्चितता गर्नु अपरिहार्य भएकोले पशुपन्धी तथा मत्स्यपालन व्यवसायलाई आधुनिकीकरण तथा व्यवसायीकरण गर्नुका साथै प्रतिस्पर्धी बनाई पशुपन्धी र मत्स्यजन्य पदार्थमा प्रदेशलाई आत्मनिर्भर बनाई आयात प्रतिस्थापन तथा निर्यात प्रवर्द्धन गर्ने लक्ष्यका साथ बागमती प्रदेश अन्तर्गतका काठमाडौं, ललितपुर र भक्तपुर जिल्लाका २१ वटा स्थानीय तहहरूको समन्वय तथा सहकार्यमा पशुपन्धी तथा मत्स्य विकास कार्यक्रम सञ्चालन गर्नको लागि ललितपुर जिल्लाको लगनखेलमा भेटेरिनरी अस्पताल तथा पशु सेवा विज्ञ केन्द्र, २०७५ साल कार्तिक १५ गते स्थापना भएको हो ।

### संक्षिप्त विवरण

विवरण	काठमाडौं	ललितपुर	भक्तपुर	जम्मा
कार्यक्षेत्र जिल्ला	१	१	१	३
क्षेत्रफल व.कि.मी.	३९५	३८५	११९	९०९
जनसंख्या	१७४४२४०	४६८१३२	३०४६७१	२५१७०४३
कृषिमा आधारित जनसंख्या प्रतिशत	४१.९५	४७.२५	४४.५५	४४.५५
स्थानीय तह संख्या	११	६	४	२१
वडा. संख्या	१३६	६८	३७	२४१
कार्यालयको अवस्था	पशु सेवा केन्द्र	पशु सेवा कार्यालय	पशु सेवा केन्द्र	३
दरवन्दी	३	१२	३	१८
केन्द्रीय रिफरलर पशु चिकित्सालय	१	०	०	१
केन्द्रीय पशु रोग अन्वेषण प्रयोगशाला	१	०	०	१
राष्ट्रिय खोप उत्पादन प्रयोगशाला	१	०	०	१
खोरेत तथा सिमा विहिन रोग अन्वेषण प्रयोगशाला	१	०	०	१

विवरण	काठमाडौं	ललितपुर	भक्तपुर	जम्मा
भेटेरिनरी गुणस्तर तथा औषधि नियमन प्रयोगशाला	१	०	०	१
पशु क्वारेन्टाइन कार्यालय	१	०	०	१
क्वारेन्टाइन चेक पोष्ट	२	०	०	२
ह्याचरी	१५	४	१०	२९
दाना कारखाना	८	२	१३	२३
औषधि कारखाना	७	०	१	८
राष्ट्रिय दुग्ध विकास बोर्ड	०	१	०	१
दुग्ध विकास संस्थान	१	०	०	१
ठुला डेरी उद्योग	५	४	६	१५
दुग्ध उत्पादक सहकारी	२	५०	३९	९१
आधुनिक वधशाला कुखुरा	१	०	१	२
जिवित पशु बजार खर्सी	१	०	०	१
जिवित पशु बजार भैसी	८	७	१	१६
TU कलेज	१	०	०	१
HICAST कलेज	१	०	०	१
CTEVT सिप विकास केन्द्र	०	०	१	१
TTRI कलेज	०	०	१	१
कृषि सूचना केन्द्र तथा प्रशिक्षण केन्द्र	०	१	०	१
पशुपंछी तथा मत्स्य विकास तालिम केन्द्र	०	१	०	१
भेट जेटिए तालिम केन्द्र	६	२	०	८
VAHW तालिम केन्द्र	३	०	०	३
NARC Training Center	०	१	०	१
औद्योगिक क्षेत्र	१	१	१	३
वन्य जन्तु पार्क	०	०	१	१
शिवपुरी नागार्जुन राष्ट्रिय निकुञ्ज	१	०	०	१
सदर चिडियाखाना	०	१	०	१
मृग प्रजनन केन्द्र	०	१	०	१
जलाधार क्षेत्र बागमती	विष्णुमती	बागमती	हनुमन्ते	३
प्राकृतिक वन र मनोरम	शिवपुरी, नागार्जुन, चन्द्रागिरी	फुलचोकी, दलचोकी, कालेश्वर	नगरकोट, सूर्यविनायक, आशापुरी	९
सूर्यविनायक आशापुरी	८			
गौशाला	२	०	०	२
अन्तर्राष्ट्रिय विमान स्थल	१	०	०	१

विवरण	काठमाडौं	ललितपुर	भक्तपुर	जम्मा
नेपाल कृषि अनुसन्धान परिषद (NARC)	१	०	०	१
पशु सेवा विभाग	०	१	०	१
खाद्य प्रविधि तथा गुण नियन्त्रण विभाग (DFTQC)	१	०	०	१
विधि विज्ञान प्रयोगशाला	०	१	०	१
संघीय राजधानी	१	०	०	१

### कार्यक्रम सञ्चालन गर्न प्राथमिकता प्राप्त जिल्ला तथा स्थानीय तहहरूको विवरण

सिनं	कार्यक्रम	जिल्ला र स्थानीय तह		
		काठमाडौं	ललितपुर	भक्तपुर
१	गाई र भैसी	शंखरापुर, कागेश्वरी मनोहरा, बुढानिलकण्ठ, गोकर्णेश्वर, टोखा, नागार्जुन, चन्द्रागिरी, कीर्तिपुर र दक्षिणकाली नगरपालिका	महाँकाल, कोन्ज्योसोम र बागमती गाउँपालिका तथा गोदावरी नगरपालिका	चाँगुनारायण, सूर्यविनायक, भक्तपुर, मध्यपुर थिमी नगरपालिका
२	बाखा	दक्षिणकाली र शंखरापुर नगरपालिका	महाँकाल, कोन्ज्योसोम र बागमती गाउँपालिका	चाँगुनारायण नगरपालिका
३	बंगुर	तारकेश्वर र बुढानिलकण्ठ नगरपालिका	महालक्ष्मी र गोदावरी नगरपालिका	सूर्यविनायक नगरपालिका
४	कुखुरा	बुढानिलकण्ठ, गोकर्णेश्वर, टोखा, नागार्जुन, चन्द्रागिरी, कीर्तिपुर र दक्षिणकाली नगरपालिका	महाँकाल, कोन्ज्योसोम र बागमती गाउँपालिका	चाँगुनारायण र सूर्यविनायक नगरपालिका
५	खरायो	चन्द्रागिरी र नागार्जुन नगरपालिका	गोदावरी नगरपालिका र कोन्ज्योसोम गाउँपालिका	भक्तपुर र चाँगुनारायण नगरपालिका
६	अन्य (पशु पर्यटन)	दक्षिणकाली, टोखा, नागार्जुन र तारकेश्वर नगरपालिका	महालक्ष्मी र गोदावरी नगरपालिका	चाँगुनारायण र सूर्यविनायक नगरपालिका

७	मासु र डेरी पसल सुधार	काठमाडौं	ललितपुर	भक्तपुर
८	सामुदायीक पशु व्यवस्थापन	काठमाडौं	ललितपुर	भक्तपुर

आ.व. २०८०/०८१ बाट बागमती प्रदेश, कृषि तथा पशुपन्छी विकास मन्त्रालय, हेटौडाबाट समुदायमा आधारित एक वडा. एक पशुपन्छी तथा मत्स्यजन्य उत्पादनका कार्यक्रम कार्यान्वयनका लागि छनौट भएका कम्पोनेन्ट र स्थानीय तहहरू ।

क्र.स.	जिल्ला	स्थानीय तह	वडा. नं.	छनौट भएकोवस्तु	कै.
१	काठमाडौं	कागेश्वरी मनोहरा न.पा.	१	गाई	
२	ललितपुर	गोदावरी न.पा.	९	गाई	

## संगठनको सोच, लक्ष्य, उद्देश्य तथा कार्यक्रम

### लक्ष्य

- दिगो भूमि व्यवस्था कृषि तथा सहकारीको माध्यमबाट प्रदेशलाई खाद्यान्नमा आत्मनिर्भर बनाई उच्च र फराकिलो आर्थिक वृद्धिदर हाँसिल गर्ने ।
- पशुपन्छी तथा मत्स्यपालन व्यवसायलाई व्यवसायीकरण प्रतिस्पर्धि बनाई पशुपन्छी र मत्स्यजन्य पदार्थमा प्रदेशलाई आत्मनिर्भर बनाई निर्यात प्रवर्द्धन गर्ने ।

### उद्देश्य

- कृषिमा आधुनिकरण र व्यवसायीकरण गरी खाद्य र पोषण सुरक्षा गर्दै उद्योग प्रवर्द्धन गरी निर्यात गर्ने अवस्था सृजना गर्ने ।
- एकिकृत कृषि, पशु सेवा, भूमि र सहकारी क्षेत्रमा सेवा प्रवाह सुनिश्चित गरी बृहत्तर उत्पादन क्षेत्र बनाउने ।
- एकल महिला, जनजाति, आदिबासी, दलित लगायत पिछडिएको समुदायमा लक्षित भूमि, कृषि, तथा सहकारी सम्बन्धी कार्यक्रमहरू सन्चालन गर्ने ।
- चक्लाबन्द गरी कृषिको समग्रमा उत्पादन र उत्पाकत्व बढाउने ।
- "One Health Approach" मा आधारित वातावरण विकास तथा पशुपन्छी रोग न्यूनिकरण गर्ने ।
- स्थानीय र रैथाने जातका कृषि तथा पशुपन्छीहरूको संरक्षण र प्रवर्द्धन गरी जैविक विविधताको संरक्षण एवम् उपयोग गर्ने ।
- कृषकहरूको जीवनस्तर सुधार गर्ने पशुपन्छी तथा मत्स्य पालन रोजगारी प्रवर्द्धन गर्ने, पोषण तथा खाद्य सुरक्षाको प्रत्याभुति दिलाउने तथा प्रदेशको गरिवीको संख्या उल्लेख्य मात्रामा घटाउने ।

### कार्यक्रमहरू

- नश्ल सुधार कार्यक्रम
- तरल नाइट्रोजन र जमेको विर्य भण्डारण र वितरण
- नश्ल सुधार श्रोत केन्द्र स्थापना
- उन्नत जातका पशुहरू वितरण
- सामुदायिक न्यूक्लियस त्रिडर हर्ड र मल्टीप्लायर हर्ड स्थापना
- आनुवांशिक श्रोत सरक्षण प्रवर्द्धन
- उच्च प्रजनन मानका पशुहरू उत्पादन, छनौट तथा आपूर्ति व्यवस्थापन पशु प्रजनन सेवा संस्थागत सुधार
- असल पशुपालन अभ्यास प्रवर्द्धन तथा विस्तार

### पशु पोषण तथा आहारा व्यवस्थापन कार्यक्रम

- पशु पोषणको माग र आपूर्तिको विश्लेषण
- डालेघाँस र भूईँघाँसको विकास र विस्तार
- एक स्थानीय तह एक घाँस श्रोत केन्द्र स्थापना र सञ्चालन
- घाँसको बीउ उत्पादन भण्डारण गुणस्तर मापन र वितरण
- दाना उत्पादनमा यान्त्रिकरण
- प्रविधि विस्तार (हे, साइलेज, टिएमआर, युएमएमबी आदि)
- घाँसको बीउ र घाँसको बजारिकरण
- वैज्ञानिक खोर, गोठको सुधार र निर्माण
- पशुपन्धी तथा मत्स्य फार्म यान्त्रिकरण

### पशु स्वास्थ्य सेवा कार्यक्रम

- पशु रोग इपिडेमियोलोजिकल अवस्थाको निगरानी गरी रोग पहिचान तथा निदानको व्यवस्था प्रभावकारी बनाउने
- एक स्थानीय तह एक मिनी ल्याव सञ्चालन
- कम्तिमा एक विज्ञ केन्द्र एक वेसिक प्रयोगशाला सञ्चालन
- स्थानीय तहसंगको समन्वयमा पशुपन्धी खोप, परजीवी नियन्त्रण, पशु स्वास्थ्य शिविर, पशु बन्ध्याकरण शिविर आदि सञ्चालन
- महामारीजन्य रोगबाट हुने क्षति न्यूनिकरण गर्ने खालका कार्यक्रम
- तुरुन्त रोगको सूचना प्राप्त हुने सूचना प्रणालीको विकास

### क्षमता अभिवृद्धि कार्यक्रम

- पशुपन्छी तथा मत्स्य पालन र व्यवस्थापन
- पशु रोग निदान
- जुनोटिक रोग
- पशुपालनको आधुनिकीकरण, व्यवसायिकरण र यान्त्रिकरण
- पशु आहारा तथा घाँसको बीउ उत्पादन
- पशुपालन असल अभ्यास
- पशुपन्छीजन्य पदार्थ, पशु उत्पादन सामाग्रीको गुणस्तर विश्लेषण निर्धारण व्यवस्थापन
- दूध (गाई, भैंसी) मासु (राँगा, भेडा, खसी, बोका, बंगुर, कुखुरा आदि) तथा अण्डाको मुल्य श्रृंखला प्रवर्द्धन
- दुग्ध, मासु तथा अण्डाको उत्पादन लाभ लागत विश्लेषण, उत्पादन लागत घटाउने

### पशुपन्छी तथा मत्स्यजन्य पदार्थको बजारिकरण कार्यक्रम

- सहकारी बजार सुदृढिकरण र सहकारी प्रशोधन केन्द्र स्थापना तथा सुधार
- सहकारी हाट बजार सञ्चालन
- संकलन, चिस्यान, प्रशोधन केन्द्र, बधशाला, बधस्थल, फ्रोजन स्टोरेज, ढुवानी गुणस्तर
- निर्यात योग्य दुग्ध तथा मासुजन्य पदार्थ (चिज, छुर्पी, पोर्क, छाला, सुकुटी आदि) प्रवर्द्धन (व्यापार,
- सहजिकरण, समन्वय, प्रमाणीकरण, गुणस्तर प्रमाणीकरण, ब्रान्डिङ प्रशोधन, प्याकेजिङ लगायत प्रविधि प्रवर्द्धन र उत्पादन गुणस्तर परीक्षण र भण्डारण
- दूध, मासु, माछा तथा अण्डाजन्य पदार्थको विविधिकरण तथा गुणस्तर सुनिश्चितता
- सहकारी मार्फत बाखापालन

### माछापालन कार्यक्रम

- प्रदेश माछापालनको उत्पादकत्व वृद्धि गरी राष्ट्रिय स्तरमा पुऱ्याउने
- गुणस्तरीय मत्स्य बीज उत्पादन र वितरण
- घोल तालको संरक्षण र सुदृढीकरण
- गुणस्तरीय दानाको उत्पादन र प्रयोगमा जोड
- मत्स्यपालन क्षेत्रफलको विस्तार र पुरानो पोखरीको मर्मत तथा स्तर उन्नति
- माछाको बजारिकरणको लागि स्तरीय माछा पसल स्थापना र सञ्चालन

### बाखा विकास तथा व्यवस्थापन कार्यक्रम

- बाखा विकास फार्मलाई थप आधुनिक र व्यवस्थित बनाई नश्ल र मासुको मागलाई पुरा गरी

गरिबी न्यूनिकरणमा टेवा पुऱ्याउने

- प्रजननको लागि उपयुक्त बीउको बोका उत्पादन वृद्धि गरी आवश्यकता अनुसार वितरण गर्ने
- जैविक सुरक्षामा विशेष ध्यान दिने
- आहारा गुणस्तरमा वृद्धिको लागि विशेष ध्यान दिने
- खसी बोका माग र आपूर्तिको वार्षिक प्रक्षेपण गर्ने
- बाख्रापालनसंग सम्बन्धित अनुसन्धान तालिम तथा विकास गर्ने ।

### नियमन अनुसन्धान तथा विकास कार्यक्रम

- पशुपन्धी तथा मत्स्यजन्य पदार्थ उत्पादन सामाग्रीको गुणस्तर विश्लेषण, निर्धारण व्यवस्थापन र नियमन
- दूध (गाई, भैंसी) मासु (राँगा, भेडा, खसी, बोका, बंगुर, कुखुरा आदि) तथा अण्डाको मुल्य श्रृंखला प्रवर्द्धन
- दुध, माछा, मासु तथा अण्डाको उत्पादन तथा उत्पादकत्व वृद्धि गर्न आवश्यक स्रोत साधन पहिचान तथा व्यवस्थापन
- दुध, माछा, मासु र अण्डाको गुणस्तर स्तरीकरण र नियमन
- संकलन, चिस्यान, प्रशोधन केन्द्र, बधशाला, बधस्थल, फ्रोजन स्टोरेज, ढुवानी गुणस्तर स्तरीकरण नियमन
- दुध, मासु, माछा तथा अण्डाको मुल्य श्रृंखला राष्ट्रिय तथा प्रादेशिक बजार सूचना प्रणाली व्यवस्थापन

### पशु सेवा कार्यालय, ललितपुर

#### कार्य वितरण (TOR)

- पशुपन्धी तथा मत्स्यका लागि विशिष्टीकृत चिकित्सा सेवा प्रदान गर्ने
- पशुपन्धी तथा मत्स्य स्वास्थ्य परीक्षण तथा रोग निदानका लागि आधुनिक प्रविधिको सेवा उपलब्ध गराउने
- पशुपन्धी रोग निदानका लागि प्रयोगशाला (प्याथोलोजिकल, पारासाईटोलोजिकल, माइक्रोबायोलोजिकल, वेशिक भाइरोलोजिकल तथा बायोकेमेष्ट्रि, बायोटेक्नोलोजी) सेवा प्रदान गर्ने
- राष्ट्रिय प्रदेश तथा स्थानीय स्तरमा प्राथमिकता प्राप्त पशुपन्धी तथा मत्स्य रोग सर्भिलेन्स गर्ने
- नियमन सेवा संचालनमा सहजिकरण गर्ने
- पशुपन्धी तथा मत्स्य जन्य महामारी, विपद् ब्यवस्थापन र रोग नियन्त्रणका लागि आवश्यक औषधी ब्यवस्था गर्ने
- खोप तथा नियन्त्रण उपकरण / सामाग्रीको वफर स्टक (मौज्दात ) ब्यवस्था गर्ने
- कृत्रिम गर्भाधान सेवा संचालनका लागि तरल नाइट्रोजन तथा सिमेनको ब्यवस्था गर्ने
- नयाँ पशु नश्ल वा प्रजाती प्रदेशमा भित्र्याउने वा विस्तार सम्बन्धी कार्य गर्दा प्रादेशिक तालुक

निकाय र संघीय निकायसँगको समन्वयमा गर्ने

- पशु सेवा सम्बन्धी जनचेतनामुलक कार्य संचालन गर्ने
- दुध, फुल, माछा, मासुको उत्पादन तथा उत्पादकत्व बढाउन कार्ययोजना तयार गरी समन्वयमा कार्यान्वयन गर्ने
- पशुपन्धी तथा मत्स्य पालन गर्ने कृषक, व्यवसायी तथा उद्यमिहरूले माग गरेको अवस्थामा विशिष्टीकृत प्राविधिक सेवा उपलब्ध गराउने
- पशु कल्याण सम्बन्धी आवश्यक कार्य गर्ने
- पशुपन्धी तथा मत्स्य सम्बन्धी कार्यक्षेत्रका स्थानीय तहको पशुजन्य उत्पादन तथा पशुपन्धी तथ्याडक अद्यावधिक गर्ने
- प्रदेश निर्देशनालयबाट प्रत्यायोजित कार्यहरू गर्ने
- पशु सेवा कार्यालयको योजना तर्जुमा र कार्यान्वयनको प्रगति प्रतिवेदन निर्देशनालयमा पठाउने
- आफ्नो कार्य क्षेत्र भित्र पशुपन्धी उत्पादन सामाग्रीहरू तथा पशुपन्धीजन्य उत्पादनको गुणस्तर कायम गर्न आवश्यक कार्य गर्ने

#### 9) पशु चिकित्सा तथा प्रयोगशाला शाखा

- पशुपन्धी तथा मत्स्यका लागि विशिष्टीकृत पशु चिकित्सा (मेडिकल, सर्जिकल, गाइनोकोलेजिकल, रेडियोलोजिकल) सेवा प्रदान गर्ने
- पशुपन्धी तथा मत्स्य स्वास्थ्य परीक्षण तथा रोग निदानका लागि आधुनिक प्रविधी उपकरणको प्रयोग गरी सेवा उपलब्ध गराउने
- पशुरोग निदानको लागि प्रयोगशाला (प्याथोलोजिकल, वायोटेक्नेलेजिकल, पारासाइटोलोजिकल, माइक्रोबायोलोजिकल, वेशिक भाइरोलोजिकल तथा बायोकेमेष्ट्रि) सेवा प्रदान गर्ने
- पशुपन्धी तथा मत्स्य रोगहरूमा आवश्यकता अनुसार औषधी - उपचार सेवा संचालन गर्ने
- पशुपन्धी तथा मत्स्य रोगको सर्भिलेन्स, तथ्याडक संकलन, व्यवस्थापन तथा सम्प्रेषण गर्ने
- अल्ट्रासाउण्ड, एक्स-रे लगाएतका आधुनिक प्रविधियुक्त सेवा उपलब्ध गराउने
- विशेषज्ञबाट घुम्ती स्वास्थ्य शिविर लगायतका सेवा संचालन गर्ने
- पशुपन्धीको शव परीक्षण गर्ने
- नेपाल पक्षराष्ट्र रहेको विश्व पशु स्वास्थ्य संगठन लगाएतका अन्तराष्ट्रिय तथा क्षेत्रिय संगठनमा पशुपन्धी (बन्धजन्त समेत) माछा मौरी रोग तथा अवस्थाको सम्बन्धमा निर्दिष्ट ढाँचामा रिपोर्टिङ गर्ने
- पशु रोगको जोखिम विश्लेषण गर्ने
- पशुपन्धीमा रेविज रोग लगायतका अन्य जेनेटिक रोग नियन्त्रणका लागि आवश्यक सेवा प्रदान गर्ने, साथै रेविज रोग नियन्त्रणका लागि घरपालुवा तथा सुमुदायिक कुकुर बिरालोमा खोप तथा

बन्ध्याकरण सेवा संचालन गर्ने

- पशुपन्धी तथा माछामा खोपको माग तथा आपूर्ति व्यवस्थापन गर्ने
- पशु स्वास्थ्य नियमन सेवा संचालन एवम् समन्वय गर्ने
- पशुपन्धी तथा मत्स्यजन्य महामारी एवम् प्रकोप व्यवस्थापन गर्ने
- आधुनिक पशु उपचार सम्बन्धी प्रविधि हस्तान्तरण तथा विस्तार गर्ने
- पशु स्वास्थ्य सम्बन्धी जनचेतनामुलक कार्य संचालन गर्ने
- एक स्वास्थ्यको अवधारणा कार्यान्वयन गर्न कार्यक्षेत्र भित्रका स्वास्थ्य संस्थाहरूसँग समन्वय गर्ने
- डेरी पसल, माछ/मासु पसल, बधस्थल, बधशाला, भेटेरिनरी औषधि पसल, पेट सप केनल क्लव, एक्वेरियम, पशु हाटवजार लगाएतका अन्य पशु सेवा प्रदायको अनुगमन तथा नियमन गर्ने
- पशु कल्याण सम्बन्धी आवश्यक कार्य गर्ने

## २) पशु उत्पादन तथा बजार प्रवर्द्धन शाखा

- कृत्रिम गर्भाधान सेवा संचालनका लागि तरल नाइट्रोजन तथा सिमेनको व्यवस्था गर्ने
- पशु प्रजननसँग सम्बन्धीत समस्याहरूको निराकरण गर्न तहहर्सँगको समन्वयमा विशेष कार्यक्रमहरू संचालन गर्ने
- स्थानीय तहहरूलाई आवश्यकता अनुसार प्राविधिक पृष्ठपोषण गर्ने
- पशुपालन क्षेत्रमा देखा परेका चुनौतिहरूलाई सम्बोधन गर्न अध्ययन, परीक्षण अनुसन्धान सेवा प्रदान गर्ने ।
- स्थानीय तहबाट माग भएको अवस्थामा गुणस्तरीय घाँसको बीउ, डालेघाँसको बेर्ना, सेट्स लगायत उत्पादन सामग्रीको आपूर्ति व्यवस्थापन सहजिकरण गर्ने सो कार्यको लागि घाँस तथा डाले घाँसको गुणस्तरिय वीज वृद्धि (Seed Multiplication) तथा नर्सरी व्यवस्थापन सम्बन्धी कार्यक्रमहरू संचालन गर्ने ।
- पशुपन्धी तथा माछाको स्रोत केन्द्र विकास गर्न आवश्यक सहजिकरण तथा प्राविधिक सेवा प्रदान गर्ने । सोको लागि आवश्यक गुणस्तरीय पशुपन्धीको उत्पादन तथा विस्तार गर्न न्युक्लियस (Nucleus) हर्ड/फ्लक (Flock) संचालन गर्ने ।
- पशुपन्धी, पशुपन्धीजन्य पदार्थ र पशु उत्पादन सामग्री सम्बन्धी तथ्याडक व्यवस्थापन तथा अद्यावधिक गर्ने ।
- पशुपन्धी प्रसारको योजना तर्जुमा, व्यवसायिक योजना निर्माणमा आवश्यकता अनुसार स्थानीय तहलाई सहजिकरण गर्ने ।
- पशुपन्धी तथा मत्स्य कर्जा र विमा प्रवर्द्धनमा सहजिकरण गर्ने ।
- पशुपन्धी स्रोत केन्द्र व्यवस्थापनमा सहजिकरण गर्ने ।

- असल पशुपालन अभ्यास प्रवर्द्धन तथा विस्तार गर्ने ।
- स्थानीय तहमा कार्यरत प्राविधिक तथा अगुवा कृषक/व्यवसायीको कार्यक्षमता अभिवृद्धि गर्न प्रशिक्षण प्रदर्शनहरू संचालन गर्ने ।
- प्रविधि/नतिजा प्रदर्शनको लागि सूचना केन्द्र संचालन गर्ने ।
- व्यवसायिक पशुपन्ठी फार्म, हयाचरी, दुग्ध प्रशोधन उद्योग र दाना उद्योगको तथ्याङ्क अद्यावधिक गर्ने र प्रदेश निर्देशनालयमा रिपोर्टिङ्ग गर्ने ।
- आफ्नो कार्यक्षेत्र भित्र पशुपन्ठी उत्पादन सामाग्रीहरू तथा पशुपन्ठीजन्य उत्पादनहरूको गुणस्तर कायम गर्न आवश्यक कार्य गर्ने ।

### ३) मत्स्य विकास शाखा

- मत्स्यपालन तथा मत्स्य विकासका लागि आधुनिक प्रविधि र उपकरणको प्रयोग गरी सेवा उपलब्ध गराउने ।
- मत्स्यपालन क्षेत्रमा देखा परेका चुनौतीहरूलाई सम्बोधन गर्न अध्ययन, परीक्षण अनुसन्धान सेवा प्रबाह गर्ने ।
- स्थानीय तहलाई आवश्यकता अनुसार प्राविधिक पृष्ठपोषण गर्ने ।
- स्थानीय तहवाट माग भएको अवस्थामा मत्स्य विज्ञ गुणस्तरिय लगायत मत्स्य उत्पादन समाग्रीको आपूर्ती व्यवस्थापन सहजिकरण गर्ने ।
- मत्स्य श्रोत केन्द्र स्थापना र व्यवस्थापनमा सहजिकरण गर्ने ।
- प्रविधियुक्त असल मत्स्यपालन अभ्यास प्रवर्द्धन तथा विस्तार गर्ने ।
- व्यवसायिक मत्स्य फार्म हयाचरी, मत्स्य उत्पादन तथा प्रशोधन उद्योगमा सहजिकरण गर्ने ।
- मत्स्य दाना उद्योगको तथ्याङ्क अध्यावधिक गर्ने र प्रदेश निर्देशनालयमा रिपोर्टिङ्ग गर्ने ।
- स्थानीय तहमा कार्यरत प्राविधिक तथा अगुवा कृषक/व्यवसायीको कार्यक्षमता अभिवृद्धि गर्न प्रशिक्षण/प्रदर्शनहरू संचालन गर्ने ।
- मत्स्य सम्बन्धी तथ्याङ्क संकलन व्यवस्थापन तथा विवरण अद्यावधिक गर्ने ।
- मत्स्य प्रसारमा स्थानीय तहलाई सहजिकरण गर्ने ।
- मत्स्य कर्जा र विमा प्रवर्द्धनमा सहजिकरण गर्ने ।
- आफ्नो कार्यक्षेत्र भित्र मत्स्य उत्पादन सामाग्रीहरू तथा मत्स्यजन्य उत्पादनहरूको गुणस्तर कायम गर्न आवश्यक कार्य गर्ने ।

**नोट:-** मत्स्य विकास शाखा नभएका पशुसेवा कार्यालयका हकमा मत्स्य विकास शाखाबाट सम्पादन हुने काम मध्य मत्स्य पालनसंग सम्बन्धीत कार्य पशु विकास तथा प्रविधि प्रसार शाखावाट र मत्स्य स्वास्थ्य तथा नियमनको कार्य पशु चिकित्सा तथा प्रयोगशाला शाखाबाट सम्पादन हुनेछ ।

## संगठनात्मक संरचना

### बागमती प्रदेश सरकार

कृषि तथा पशुपन्छी विकास मन्त्रालय

पशुपन्छी तथा मत्स्य विकास निर्देशनालय

### पशु सेवा कार्यालय

लगनखेल, ललितपुर

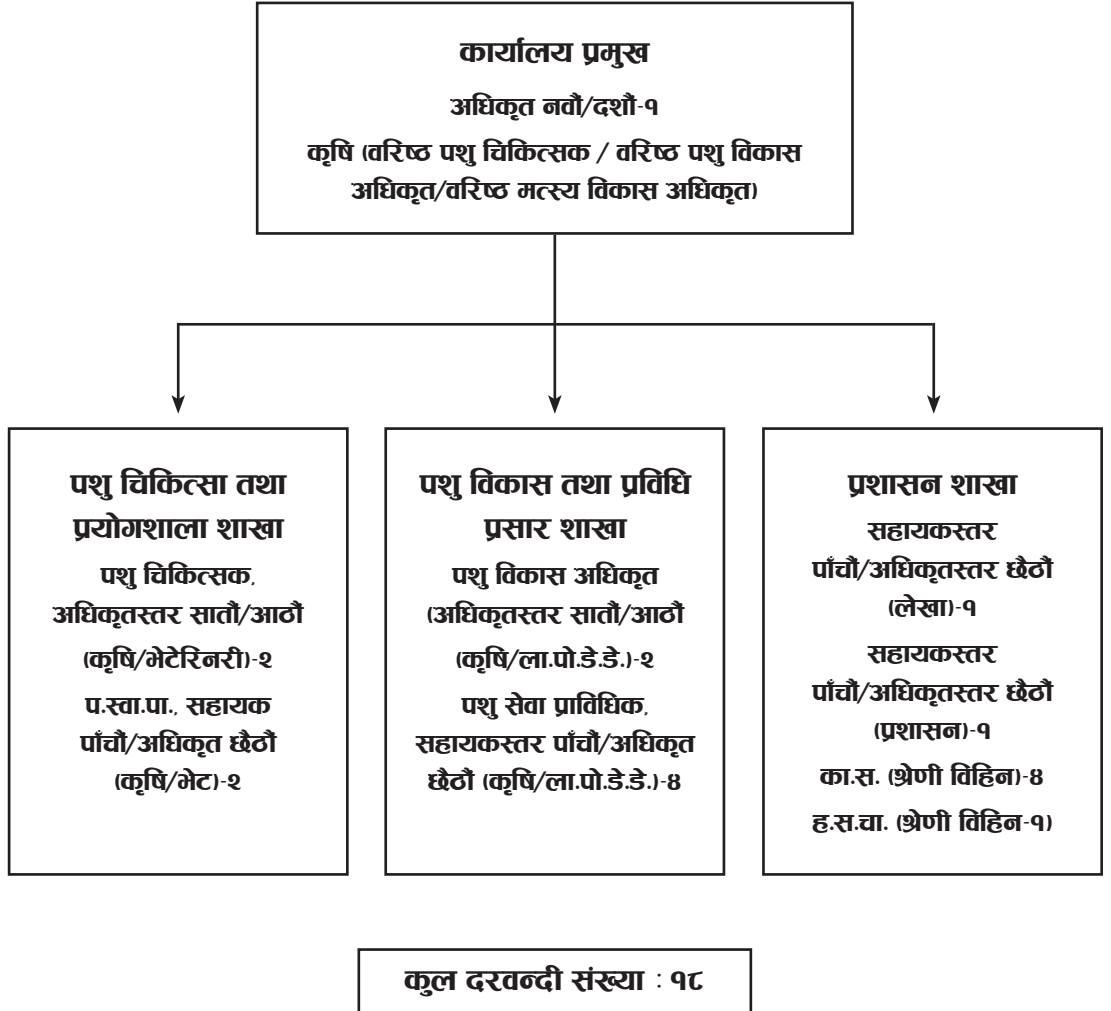

**कार्यक्षेत्र : ललितपुर, काठमाडौं र भक्तपुर**

**आ.ब.२०८०/०८१ बाट प्राप्त कर्मचारी तेरिज अनुसार कर्मचारीहरूको संख्या र कार्य वितरण**

क्र.सं.	पद	तह	दरबन्दी	रिक्त	स्थायी / करार	कार्य विभाजन
१	वरिष्ठ मत्स्य विकास अधिकृत/वरिष्ठ पशु विकास अधिकृत/वरिष्ठ पशु चिकित्सक	अधिकृतस्तर नवौं/दशौं	१	०	स्थायी	कार्यालय प्रमुख
२	पशु विकास अधिकृत	अधिकृतस्तर सातौं/आठौं	२	१	स्थायी	पशु विकास तथा प्रविधि प्रसार शाखा
३	पशु चिकित्सक	अधिकृतस्तर सातौं/आठौं	२	०	स्थायी	पशु चिकित्सा तथा प्रयोगशाला शाखा
४	पशु स्वास्थ्य प्राविधिक/अधिकृतस्तर छैठौं	सहायक पाँचौं/अधिकृतस्तर छैठौं	२	०	स्थायी	पशु चिकित्सा तथा प्रयोगशाला शाखा
५	पशु सेवा प्राविधिक/अधिकृतस्तर छैठौं	सहायक पाँचौं/अधिकृतस्तर छैठौं	४	०	स्थायी	पशु विकास तथा प्रविधि प्रसार शाखा
६	लेखापाल/अधिकृतस्तर छैठौं	सहायक पाँचौं/अधिकृतस्तर छैठौं	१	०	स्थायी	प्रशासन शाखा (लेखा तर्फ)
७	नायव सुब्बा/अधिकृतस्तर छैठौं	सहायक पाँचौं/अधिकृतस्तर छैठौं	१	१	स्थायी	प्रशासन शाखा (प्रशासन तर्फ)
८	हलुका सवारी चालक	श्रेणी विहिन/प्रथम तह	१	०	करार	प्रशासन शाखा
९	कार्यालय सहयोगी	श्रेणी विहिन/प्रथम तह	४	०	करार	प्रशासन शाखा

२०८०/०८१ मा कार्यरत जनशक्तिको वितरण

क्र.सं.	कर्मचारीको नाम, थर	पद / तह
१	डा. राम प्रकाश प्रधान	वरिष्ठ पशु विकास अधिकृत, अधिकृतस्तर नवौं
२	डा. नितेश कार्की	पशु चिकित्सक, अधिकृतस्तर आठौं
३	डा. सुशिला श्रेष्ठ	पशु विकास अधिकृत, अधिकृतस्तर आठौं
४	डा. निशा तिमिल्सिना	पशु सेवा अधिकृत
५	डा. निशा सन्जेल	पशु सेवा अधिकृत
६	श्री राम बहादुर खड्का	लेखा, अधिकृतस्तर छैठौं
७	श्री कृष्ण बहादुर कार्की	पशु स्वास्थ्य प्राविधिक, अधिकृतस्तर छैठौं
८	श्री दिपक कुमार दाहाल	प्रशासन, अधिकृतस्तर छैठौं
९	श्री होम बहादुर थापा	पशु सेवा प्राविधिक, अधिकृतस्तर छैठौं
१०	श्री पुष्पराज विष्ट	पशु स्वास्थ्य प्राविधिक
११	श्री राम सेवक यादव	पशु स्वास्थ्य प्राविधिक, सहायकस्तर पाँचौं
१२	श्री रीता धिमाल	नायव पशु सेवा प्राविधिक, सहायकस्तर चौथो
१३	श्री अर्जुन मानन्धर	हलुका सवारी चालक
१४	श्री प्रतिशा भुलुन	कार्यालय सहयोगी
१५	श्री उमा बिष्ट	कार्यालय सहयोगी

सेवा प्रदान गर्ने शाखा र जिम्मेवार अधिकारी :

पशु विकास तथा प्रविधि प्रसार शाखा	डा. सुशिला श्रेष्ठ, पशु विकास अधिकृत (अधिकृतस्तर आठौं)
पशु चिकित्सा तथा प्रयोगशाला शाखा	डा. नितेश कार्की, पशु चिकित्सक (अधिकृतस्तर आठौं)
आ.प्र. शाखा	श्री राम बहादुर खड्का (लेखा, अधिकृतस्तर छैठौं)
प्रशासन शाखा/स्टोर	श्री होम बहादुर थापा (प्राविधिक, अधिकृत छैठौं)

# परिच्छेद दुई

## वार्षिक प्रगति प्रतिवेदन

### १.१. आ.व. २०८०/०८१ को वार्षिक प्रगति प्रतिवेदन (रकम रु लाखमा )

(रकम रु. लाखमा)

क्र.स.	कार्यक्रम	खर्च शीर्षक	इकाई	वार्षिक लक्ष्य			वार्षिक प्रगति			प्रतिवेदन अर्वाधि सम्म यस वार्षिक अवधिको को प्रगति			सूचना आधारित	कै.
				परिमाण	भार	बजेट	परिमाण	भारित	बजेट	भौतिक प्रगति प्रतिशत	भारित प्रगति प्रतिशत	बित्तीय प्रगति प्रतिशत		
१	२		३	४	५	६						१४	१५	
(अ)	पूजीगत खर्च अन्तर्गतका कार्यक्रमहरू													
११३.१७७	LED Display खरिद	३११२२	संख्या	१	०.८२	५.००	१	०.८२	४.९८	१००	१००	१००	१००	
११०३२२६३	Vacuum cleaner खरिद	३११२२	संख्या	१	०.०५	०.३०	१	०.०५	०.३०	१००	१००	१००	१००	
११३.२२६४	प्रिन्टर विथ स्थानर खरिद	३११२२	संख्या	१	०.१०	०.६०	१	०.१०	०.६०	१००	१००	१००	१००	
११३.२२६५	प्रयोगशाला प्रयोजनको लागि Centrifuge Machine खरिद	३११२२	संख्या	१	०.०७	०.४०	१	०.०७	०.४०	१००	१००	१००	१००	
११६.१३.१	कार्यालयको लागि फर्निचर तथा फिक्चर्स	३११२३	पटक	१	०.१६	१.००	१	०.१६	१.००	१००	१००	१००	१००	
	पूँजगत कार्यक्रम जम्मा			५	१.१९	७.३०	५	१.१९	७.२८	१००.००	१००	१००	१००	
	बालु खर्च अन्तर्गतका कार्यक्रम													

क्र.स.	कार्यक्रम	खर्च शीर्षक	इकाई	वार्षिक लक्ष्य			वार्षिक प्रगति			प्रतिवेदन अवधि सम्म यस वार्षिक अवधिको को प्रगति			सूचना आधारित	कै.
				परिमाण	भार	बजेट	परिमाण	भारित	बजेट	भौतिक प्रगति प्रतिशत	भारित प्रगति प्रतिशत	बित्तिय प्रगति प्रतिशत		
१.१.१३	अधिकृत दशौ (स्थायी कर्मचारी)	२२१११	जना	१	१.५९	९.७३	१	१.५९	८.१३	१००	१००	८३.५		
१.१.१५	अधिकृत आठौ (स्थायी कर्मचारी)	२२१११	जना	२	२.५६	१५.७	२	२.५६	९.९२	१००	१००	६३.२		
१.१.१७	अधिकृत छैटौ (स्थायी कर्मचारी)	२२१११	जना	४	४.७१	२८.८८	४	४.७१	२८.७५	१००	१००	९९.६		
१.१.१८	सहायक स्तर पाचौ (स्थायी कर्मचारी)	२२१११	जना	२	२.१२	१२.९६	२	२.१२	८.३६	१००	१००	६४.५		
१.१.१२५	ह.स.चा. पाचौ स्तर (स्थायी कर्मचारी)	२२१११	जना	१	०.८८	५.३७	१	०.८८	१.२०	१००	१००	२२.४		
१.१.१३०	का.स. पाचौ स्तर (स्थायी कर्मचारी)	२२१११	जना	२	१.८३	११.१९	२	१.८३	३.३३	१००	१००	२९.८		
२.१.१.१	धाराको महशुल	२२१११	पटक	१२	०.१०	०.६०	०	०.००	०.००	०	०	०		
२.१.२.२	बिद्युत महशुल (बिजुली महशुल)	२२१११	पटक	१२	०.३५	२.१६	१२	०.३५	१.८५	१००	१००	८५.६		
२.१.३.१	जारको पिउने पानी (पिउने पानी)	२२१११	जार	७५	०.०८	०.४७	७५	०.०८	०.४७	१००	१००	१००		
२.१.३.२	ट्यांकरको पानी (पिउने पानी)	२२१११	संख्या	३	०.०९	०.५८	३	०.०९	०.५६	१००	१००	९७.२		
२.१.६.३	टेलिफोन महशुल (टेलिफोन महशुल)	२२११२	पटक	१२	०.२०	१.२०	१२	०.२०	१.००	१००	१००	८३.३		

क्र.स.	कार्यक्रम	खर्च शीर्षक	इकाई	वार्षिक लक्ष्य			वार्षिक प्रगति			प्रतिवेदन अर्वाधि सम्म यस वार्षिक अवधिको को प्रगति			सूचका आधारित	कै.
				परिमाण	भार	बजेट	परिमाण	भारित	बजेट	भौतिक प्रगति प्रतिशत	भारित प्रगति प्रतिशत	बितिय प्रगति प्रतिशत		
२.१७१	ईमेल/इन्टरनेट/वेबसाईट महशुल		पटक	४	०.१६	१.००	४	०.१६	०.९९	१००	९९			
२.१८१	कर्मचारी संचार खर्च	२२११२	जना	१	०.०३	०.१८	१	०.०३	०.१८	१००	१००			
२.१९१	हुलाक/कुरियर खर्च (हुलाक कुरियर खर्च)	२२११२	महिना	१२	०.०२	०.१२	१२	०.०२	०.०२	१००	२१			
१.२.२.१	स्थायी कर्मचारी महंगी भत्ता (महंगी भत्ता)		जना	१२	०.४७	२.८८	९	०.३५	२.५९	७५	९०			
२.२.२.२	पेट्रोल दुई पाङ्गे (इन्धन कार्यालय प्रयोजन)	२२२१२	लिटर	८६४	०.२५	१.५२	८६४	०.२५	१.५२	१००	१००			
२.२.२.४	मोबिल (इन्धन कार्यालय प्रयोजन)	२२२१२	लिटर	८४	०.११	०.६८	८४	०.११	०.६८	१००	१००			
२.२.२.८	कार्यालयको गाडीको लागि डिजेल	२२२१२	लिटर	२४००	०.६७	४.०९	२४००	०.६७	४.०९	१००	१००			
२.२.३.२	ग्याँस (इन्धन अन्य प्रयोजन)	२२३१४	संख्या	२४	०.०५	०.३२	२४	०.०५	०.३१	१००	९७			
२.२.३.६	सवारी साधन वाहेक कार्यालय प्रयोजनका लागी मेशिनरी औजरमा प्रयोग हुने इन्धन खर्च (इन्धन अन्य प्रयोजन)	२२३१४	लिटर	२४०	०.०३	०.१९	२४०	०.०३	०.१९	१००	१००			
१.२.८.१	प्रसुति स्याहार भत्ता	२११३९	जना	४	०.०३	०.२०	०	०.००	०.००	०	०			

क्र.सं.	कार्यक्रम	खर्च शीर्षक	इकाई	वार्षिक लक्ष्य			वार्षिक प्रगति			प्रतिवेदन अर्वाधि सम्म यस वार्षिक अवधिको को प्रगति			सूचना आधारित	कै.
				परिमाण	भार	बजेट	परिमाण	भारित	बजेट	भौतिक प्रगति प्रतिशत	भारित प्रगति प्रतिशत	बित्तिय प्रगति प्रतिशत		
७२.११२	पशुपन्थी तथा मत्स्यको उपचारमा प्रयोग हुन औषधी खरिद (औषधिहरू खरिद)	२७२१३	पटक	४	०.८२	५०	४	०.८२	५०	१००	१००	१००		
७२.१२३	पशुपन्थी रोग निदानको लागि योपिट किट खरिद पशु स्वास्थ्य कार्यक्रम (स्वास्थ्य सामग्री)	२७२१३	पटक	३	०.१६	१०	३	०.१६	१.००	१००	१००	१००		
७२.१२६	Hamatology Analyzer संचालनको लागि रिजेन्ट खरिद	२७२१३	पटक	४	०.३३	२०	४	०.३३	२.००	१००	१००	१००		
१२.१०.१	पालो पहरा भत्ता	२११३९	जना	१	०.०९	०.५५	१	०.०९	०.४०	१००	१००	७३.५		
७२.११४	प्रयोगशालामा समाग्री /रसायन/रिजेन्ट खरिद	२७२१३	पटक	४	०.१६	१०	४	०.१६	१.०	१००	१००	९९.०		
१३.१.१	निजामति कर्मचारीहरूको पोशाक खर्च (कर्मचारी पोशाक)	२११२१	जना	१२	०.२०	१.२	९	०.१५	०.९०	७५	७५	७५		
२३.१.२	हलुका सवारी साधन मर्मत खर्च (सवारी साधन मर्मत)	२२२१३	वटा	२	०.८२	५०	१	०.४१	५०	५०	५०	१००		

क्र.स.	कार्यक्रम	खर्च शीर्षक	इकाई	वार्षिक लक्ष्य			वार्षिक प्रगति			प्रतिवेदन अर्वाधि सम्म यस वार्षिक अवधिको को प्रगति			सूचकमा आधारित	कै.
				परिमाण	भार	बजेट	परिमाण	भारित	बजेट	भौतिक प्रगति प्रतिशत	भारित प्रगति प्रतिशत	बित्तिय प्रगति प्रतिशत		
२३.१३	डुई पाङ्गे सवारी साधन मर्मत (सवारी साधन मर्मत)	२२२१३	बटा	५	०.१०	०.६	५	०.१०	०.६	१००	१००	१००		
२३.२१	कम्प्युटर/ल्यापटप मर्मत खर्च	२२२२१	बटा	५	०.०८	०.५	५	०.०८	०.५	१००	१००	९९.०		
२३.२२	फोटोकपी/स्वथानर मर्मत खर्च	२२२२१	पटक	२	०.०३	०.२	२	०.०३	०.२	१००	१००	१००		
२३.२३	जेनेरेटर मर्मत खर्च	२२२२१	पटक	१	०.०८	०.५	१	०.०८	०.०	१००	१००	२.२६		
२३.९१	सार्वजनिक सम्पत्तिको नियमित मर्मत सम्भार (भवन)	२२२३१	पटक	१	०.१६	१.०	१	०.१६	१.०	१००	१००	१००		
२४.११	कार्यालयमा दैनिक प्रयोजनमा आउने मसलन्द सामग्री तथा सेवा (कार्यालय मसलन्द सामान खर्च)	२२३११	पटक	१२	०.६१	३.८	१२	०.६१	३.७५	१००	१००	१००		
२४.१३.१	पत्रपत्रिका तथा पुस्तिका (कार्यालय सामान तथा सेवा)(पत्रपत्रिका तथा पुस्तिका)	२२३१५	पटक	५	०.१०	०.६	५	०.१०	०.५	१००	१००	९०.६		
२४.१४.१	विज्ञापन तथा सुचना प्रकाशन	२२३१५	पटक	४	०.३३	२.०	४	०.३३	२.०	१००	१००	१००		

क्र.सं.	कार्यक्रम	खर्च शीर्षक	इकाई	वार्षिक लक्ष्य			वार्षिक प्रगति			प्रतिवेदन अर्वाधि सम्म यस वार्षिक अवधिको को प्रगति			सूचना आधारित	कै.
				परिमाण	भार	बजेट	परिमाण	भारित	बजेट	भौतिक प्रगति प्रतिशत	भारित प्रगति प्रतिशत	बित्तिय प्रगति प्रतिशत		
२५५२	कार्यालयको सुचना प्रणाली तथा सफ्टवेयर नियमित सुधार तथा नविकरण परामर्स सेवा खर्च	२२४९२	पटक	१	०.०४	०.३	१	०.०४	०.२	१००	१००	९९.४४		
२५७१	कार्यालय सहयोगी करारमा लिने (व्यक्ति करार)	२२४९३	संख्या	२	१.१३	७.०	२	१.१३	६.१	१००	१००	८७.९४		
२५७२	ह. स. चा. करारमा लिने (व्यक्ति करार)	२२४९३	संख्या	१	०.५९	३.६	१	०.५९	३.६	१००	१००	९९.११		
२५७४	ह. स. चा. करारमा लिने (भेटेरीनरी एम्बुलेन्स व्यक्ति करार)	२२४९३	संख्या	१	०.५९	३.६	०	०.००	०.०	०	०	०		
२५९०१	कार्यालयको टवाईलेट सफा गर्ने (अन्य सेवा)	२२४९९	संख्या	१	०.३३	२.०	१	०.३३	२.०	१००	१००	१००.०		
२५९०२	कार्यालयको बगैचा गोडमेल तथा सरसफाई गर्ने (अन्य सेवा)	२२४९९	संख्या	१	०.३३	२.०	१	०.३३	२.०	१००	१००	१००		

क्र.स.	कार्यक्रम	खर्च शीर्षक	इकाई	वार्षिक लक्ष्य			वार्षिक प्रगति			प्रतिवेदन अर्वाधि सम्म यस वार्षिक अवधिको को प्रगति			सूचका आधारित	कै.
				परिमाण	भार	बजेट	परिमाण	भारित	बजेट	भौतिक प्रगति प्रतिशत	भारित प्रगति प्रतिशत	बित्तिय प्रगति प्रतिशत		
१.६.४.१	स्थायी कर्मचारीको योगदानमा आधारित बिमा कोष (स्थायी कर्मचारीको योगदानमा आधारित बिमा कोष खर्च)	२१२१३	संख्या	१	०.१०	०.६	१	०.१०	०.३८	१००	१००	६४		
२.६.६.१२	इसेमिनेटर संग गर्भधान दर सुधार सम्बन्धी गोष्ठी	२२५१२	पटक	१	०.२०	१.२५	१	०.२०	१.२५	१००	१००	१००		
२.६.६.७३	सरोकारवाला निकायहरूको उपस्थितामा स्वीकृत कार्यक्रमको सार्वजनिकरण कार्यक्रम	२२५१२	पटक	१	०.२४	१.५०	१	०.२४	१.५०	१००	१००	१००		
२.६.६.७५	स्थानीय तहहरूसंग समन्वयात्मक अन्तरकृया कार्यक्रम (गोष्ठ तथा कार्यशाला)	२२५१२	पटक	२	०.३३	२.०	२	०.३३	२.०	१००	१००	९८.९		
२.६.६.१२२	सरोकारवाला निकायहरूको उपस्थितिमा समिक्षा तथा योजना तर्जुमा गोष्ठी	२२५१२	पटक	१	०.२४	१.५	१	०.२४	१.४	१००	१००	९५.१		
२.७.१५.१.१५२	पशुपन्थी तथा मत्स्य विकासका लागि बीउ पुर्जि कोष परिचालन	२२५२२	पटक	१	१.६३२	१००.०	१	१.६३२	६०.५	१००	१००	६१		

क्र.सं.	कार्यक्रम	खर्च शीर्षक	इकाई	वार्षिक लक्ष्य			वार्षिक प्रगति			प्रतिवेदन अवाधि सम्म यस वार्षिक अवधिको को प्रगति			सूचना आधारित	कै.
				परिमाण	भार	बजेट	परिमाण	भारित	बजेट	भौतिक प्रगति प्रतिशत	भारित प्रगति प्रतिशत	बितिय प्रगति प्रतिशत		
२७.१५.११२०	वार्षिक पुस्तिका प्रकाशन प्रचार प्रसार तथा सामाग्री उत्पादन तथा प्रकासन र वितरण	२२५२२	संख्या	१४०	०.१६	१.०	२१०	०.२४	१.०	१५०	१५०	१००		
२७.१८.१५०१	विश्व रेविज / विश्व पशुपन्थी / विश्व दुध/विश्व भेटेरिनरी दिवस	२२५२२	पटक	४	०.३३	२.०	४	०.३३	२.०	१००	१००	१००		
२७.१८.२२.१	कृत्रिम गर्भाधान तरल नाईट्रोजन खरिद हुवानी	२२५२२	लिट्र	४	०.५९	३.६	४	०.५९	३.५	१००	१००	९७.८		
२७.१८.२२.३	पशु रोग समिलेन्स	२२५२२	पटक	४	०.३९	२.४	४	०.३९	२.४	१००	१००	९९.२		
२७.१८.१११	बाखा प्रवर्द्धन कार्यक्रम	२२५२२	पटक	१	२.४५	१५.०	१	२.४५	१५.०	१००	१००	१००		
२७.१८.१४६	इपिडेमियोलोजी रिपोर्टिङ (पशुपन्थी विकास कार्यक्रम)	२२५२२	पटक	१२	०.०४	०.२४	१२	०.०४	०.२४	१००	१००	१००		
२७.१८.१११	बर्ड फ्लु रोग नियन्त्रण कार्यक्रम जिल्ला स्तरिय DAITCC बैठक	२२५२२	पटक	६	०.४९	३.०	६	०.४९	२.०	१००	१००	६६.४		
२७.१८.४७८	खाध्य प्रणाली रूपांतरणकालागि मागमा आधारित जिविकोपार्जन कार्यक्रम	२२५२२	संख्या	२०	३.२६	२०.०	२०	३.२६	२०.०	१००	१००	१००		
२७.१८.४८८	बंगुर प्रवर्द्धन कार्यक्रम	२२५२२	संख्या	३	२.४५	१५.०	३	२.४५	९.८	१००	१००	६५.३		

क्र.स.	कार्यक्रम	खर्च शीर्षक	इकाई	वार्षिक लक्ष्य			वार्षिक प्रगति			प्रतिवेदन अर्वाधि सम्म यस वार्षिक अवधिको को प्रगति			सूचका आधारित	कै.
				परिमाण	भार	बजेट	परिमाण	भारित	बजेट	भौतिक प्रगति प्रतिशत	भारित प्रगति प्रतिशत	बित्तिय प्रगति प्रतिशत		
२८.१४७	कार्यक्रम अनुगमन तथा निरीक्षण भ्रमण खर्च	२२६११	पटक	१२	०.८२	५०	१२	०.८२	५०	१००	१००	१००		
२८.२१०	सरुवा तथा अन्य कार्यक्रमो लागि आन्तरिक भ्रमण खर्च (आन्तरिक भ्रमण )	२२६१२	पटक	२	०.२०	१.२	२	०.२०	१.२	१००	१००	९६.२		
२९.२२	सवारिहरूको विमा तथा नविकरण	२२२१४	पटक	१	०.४०	२.५	१	०.४०	१.६	१००	१००	६७.०		
२९.९१	कार्यालयको दैनिक विया तथा अतिथी संस्कार एवं जलपान (अन्य विविध खर्च)	२२७११	महिना	१२	०.२९	१.७५	१२	०.२९	१.७५	१००	१००	१००		
२	पशु स्वास्थ्य कार्यक्रम				०.००									
२७.१८.२४३	इपिडेमिक तथा आकस्मिक रोग नियन्त्रण	२२५२२	पटक	४	०.८२	५.०	४	०.८२	४.९	१००	१००	९८.७६		
२७.१८.२७२	पशुपन्डीमा लाग्ने संकामक रोग विरुद्धको खोप कार्यक्रम म्याक्सिनेटरको पारिश्रमिक तथा लजिस्टिक सपोर्ट समेत	२२५२२	पटक	५	८.५७	५२.५	५	८.५७	४८.३	१००	१००	९२.०५		

क्र.सं.	कार्यक्रम	खर्च शीर्षक	इकाई	वार्षिक लक्ष्य			वार्षिक प्रगति			प्रतिवेदन अर्वाधि सम्म यस वार्षिक अवधिको को प्रगति			सूचना आधारित	कै.
				परिमाण	भार	बजेट	परिमाण	भारित	बजेट	भौतिक प्रगति प्रतिशत	भारित प्रगति प्रतिशत	बितिय प्रगति प्रतिशत		
२७.१८३७५	एक पकेट खोरेत रोग मुक्त अभियान कार्यक्रम	२२५२२	पटक	१	१.६३	१०.०	१	१.६३	१०.०	१००	१००	१००	परिमाण	
२७.१८४७९	रेविज रोग नियन्त्रण खोप तथा जनचेतना	२२५२२	पटक	१	०.२४	१.५	१	०.२४	१.४	१००	१००	९५.७		
२७.१८५०१	लम्पिस्किन रोग नियन्त्रण कार्यक्रम खोप पारिश्रमिक तथा लजिस्टिक सपोर्ट	२२५२२	पटक	१	१.५९	९.८	१	१.५९	९.५	१००	१००	९७.९		
२७.३४८	F.M.D. Vaccinated Zone संचालन तथा घोषणा	२२५२२	पटक	१	०.००		०	०.००	०.०	०	०	०	कार्यक्रम अन्वयण गरेको	
१०	दुग्ध क्षेत्र विकासका लागि Green To White Model				०.००			०.००		०	०	०		
२७.१८४६४	आहाराको पौष्टिक गुण सुधार तथा अभिवृद्धि कार्यक्रम	२२५२२	पटक	१	०.८२	५.०	१	०.८२	५.०	१००	१००	१००		
२७.१८४६५	प्रविधि अनुशरण तथा प्रसार कार्यक्रम	२२५२२	पटक	१	०.८२	५.०	१	०.८२	५.०	१००	१००	१००		
२७.१८४६६	कृषकको क्षमता तथा शिप विकास कार्यक्रम	२२५२२	पटक	१	०.८२	५.०	१	०.८२	५.०	१००	१००	१००		
२७.१८४६७	दुधको गुणस्तर वृद्धि कार्यक्रम	२२५२२	पटक	१	१.६३	१०.०	१	१.६३	१०.०	१००	१००	९९.९५		

क्र.स.	कार्यक्रम	खर्च शीर्षक	इकाई	वार्षिक लक्ष्य			वार्षिक प्रगति			प्रतिवेदन अवधि सम्म यस वार्षिक अवधिको को प्रगति			सूचका आधारित	कै.
				परिमाण	भार	बजेट	परिमाण	भारित	बजेट	भौतिक प्रगति प्रतिशत	भारित प्रगति प्रतिशत	बित्तिय प्रगति प्रतिशत		
२७१८४८७	पशु आहारमा आत्म निर्भर कार्यक्रम	२२५२२	पटक	३	४.०८	२५.०	३	४.०८	१७.२	१००	१००	६८.८		
११	दुग्ध उत्पादन बृद्धि कार्यक्रम (दुध जोन कार्यक्रम)				०.००			०.००		०	०	०		
२७१८४६८	दुग्ध उत्पादन बृद्धि कार्यक्रम (नयाँ दुध जोन कार्यक्रम)	२२५२२	संख्या	२	८.१६	५०.०	२	८.१६	४६.८	१००	१००	९३.६		
२७१८४६९	दुग्ध उत्पादन बृद्धि कार्यक्रम (गतवर्षको फलोअप दुध जोन )	२२५२२	संख्या	४	४.९०	३०.०	४	४.९०	२९.४९७	१००	१००	९८.३२		
५	पशुजन्य पदार्थ उपभोग प्रवर्द्धन कार्यक्रम				०.००			०.००		०	०	०		
२७१८४७३	पशुजन्य पदार्थ उपभोग प्रवर्द्धन कार्यक्रम	२२५२२	पटक	४	१.३१	८.०	४	१.३१	७.७	१००	१००	९५.६		
५	पशु पालनमा असल अभ्यास प्रवर्द्धन कार्यक्रम				०.००			०.००		०	०	०		
२७१८४८१	पशु पालनमा असल अभ्यास प्रवर्द्धन कार्यक्रम	२२५२२	संख्या	३०	४.९०	३०.०	३०	४.९०	३०.०	१००	१००	१००		
१२	पशुपन्थी तथा मत्स्य जन्य यन्त्र तथा उपकरण वितरण				०.००		०	०.००		०	०	०		

क्र.सं.	कार्यक्रम	खर्च शीर्षक	इकाई	वार्षिक लक्ष्य			वार्षिक प्रगति			प्रतिवेदन अवाधि सम्म यस वार्षिक अवाधिको को प्रगति			सूचना आधारित	कै.
				परिमाण	भार	बजेट	परिमाण	भारित	बजेट	भौतिक प्रगति प्रतिशत	भारित प्रगति प्रतिशत	वित्तीय प्रगति प्रतिशत		
२७१८४८६	उत्पादनमा प्रविधि एवम यन्त्र सहयोग कार्यक्रम	२२५२२	पटक	१	४.९०	३०.०	१	४.९०	२३.९	१००	७९.५५			
२७२५३३८	कर्मचारीहरूको लागि आन्तरिक पर्यटन भ्रमण खर्च (आन्तरिक पर्यटन काज सम्बन्धी मापदण्ड-२०८० बमोजिम)		संख्या	१२	०.९३	५७	१०	०.७७	५.६	८३	९८.६			
(ख)	चालु खर्च कार्यक्रमको जम्मा				९८.८१	६०५.३२		९७.४४	५०४.७३	९५.२३	९८.६१			
(च)	कुल खर्च जम्मा( क + ख)				१००.००	६१२.६२		९८.६३	५१२.०१	९५.५२	९८.६३			

वार्षिक भौतिक प्रगति प्रतिशत:	९५.५२
वार्षिक भारित प्रगति प्रतिशत:	९९
वार्षिक वित्तीय प्रगति प्रतिशत:	८३.६०
वार्षिक कुल विनियोजित बजेट रु. लाखमा	६१२.६
वार्षिक कुल खर्च रु.लाखमा:	५१२.८

# पशु सेवा विभाग (संघीय सशर्त अनुदान कार्यक्रम)

## पशु सेवा कार्यालय ललितपुर

### बजेट तर्जुमासंग सम्बन्धित आर्थिक प्रशासन निकाय १० (१) बमोजिमको फाराम आ.व.२०८०/०८१

बजेट उप-शिर्षक नं. ३१२९११२३ वार्षिक वजेट

मन्त्रालय: कृषि पशुपन्छी विकास मन्त्रालय क) बैदेशिक १) अनुदान

विभाग/संस्था: पशु सेवा कार्यालय ललितपुर २) ऋण

कार्यक्रम आयोजनाको नाम: पशु सेवा विभाग (संघीय सशर्त अनुदान) १२) गत आ.ब. सम्मको खर्चहरू (सम्मै भुक्तानी तथा वस्तुगत समेत)

आयोजना/कार्यालय प्रमुखको नाम: डा. राम प्रकाश प्रधान बजेट रू. लाखामा

क्र.स.	कार्यक्रम/क्रियाकलाप	खर्च शीर्षक	इकाई	वार्षिक लक्ष्य		वार्षिक प्रगती		कै.
				परिमाण	वजेट	परिमाण	वजेट	
२७.१८.४९७	चालु खर्च अर्न्तगतका कार्यक्रम पशुपन्छीको रोग नियन्त्रणका लागि खोप अभियान कार्यक्रम	२२५२२	पटक	१	५	१००	५	
	बर्डफ्लु नियन्त्रणका क्रममा नष्ट गरिएका बस्तुहरूको राहत दिने सम्बन्धी मापदण्ड पहिलो संशोधन २०७९ अनुसार आ.ब. २०७९/०८० मा बर्डफ्लु नियन्त्रणका क्रममा नष्ट गरिएका पन्छी तथा वस्तुहरूको क्षतिपूर्ती बापतको उक्त वर्षमा छुट भई आ.ब. २०८०/०८१ मा वितरण गरिएको राहत रकम (काठमाडौं, ललितपुर र भक्तपुर)	२७२१२	जना		३९४.		३९४	नष्ट गरिएको बस्तुहरूको राहत
चालु खर्च अर्न्तगतका कार्यक्रम जम्मा				१००	३९९	३९९	३९९	
	<b>कुल जम्मा खर्च</b>				३९९	१००	३९९	

वार्षिक भारित प्रगति प्रतिशत : १००, वार्षिक भारित वित्तिय प्रतिशत : १००, वार्षिक कुल विनियोजित वजेट : ३९९.००, वार्षिक कुल खर्च रकम : ३९९.००

## पशु सेवा कार्यालय, ललितपुर

बजेट तर्जुमासँग सम्बन्धित आर्थिक प्रशासन निकाय २० (१) बमोजिमको फाराम

### वार्षिक प्रगति प्रतिवेदन

**आ.व. २०८०/०८१ मा सञ्चालित कार्यक्रमको मुख्य मुख्य उपलब्धी**

**बागमती प्रदेश सरकार, कृषि तथा पशुपन्छी विकास मन्त्रालयद्वारा आयोजना गरिएको पिपिआर खोप अभियान, २०८०/०८१**

खोप उपलब्ध, डोज: ८७०००/-

खोप लगाइएका भेडा, बाख्रा संख्या: ८५०५७/-

उक्त कार्यक्रमको लागि संघीय सशर्त अनुदान अन्तरगत पशु सेवा विभागबाट खोप प्राप्त भएको थियो । सो कार्यक्रममा भ्याक्सिनेटरहरूलाई खोप लगाए बापत प्रति डोज रु. १०/- का दरले रु. ८५०५७०/- भुक्तानी गरिएको थियो ।

**काठमाडौं उपत्यका व्यापी खोरेत रोग विरुद्ध खोप अभियान, २०८०/८१**

खोप उपलब्ध डोज: ६४५००/-

खोप लगाइएका भेडा, बाख्रा संख्या : ५३९५७/-

उक्त कार्यक्रमको लागि बागमती प्रदेश सरकार, कृषि तथा पशुपन्छी विकास मन्त्रालयको कार्यक्रम प्राप्त भएको थियो । सो कार्यक्रममा भ्याक्सिनेटरहरूलाई खोप लगाए बापत प्रति डोज रु. २०/- का दरले रु. १०७९१४०/- भुक्तानी गरिएको थियो ।

**स्ताइन फिटर रोग विरुद्धको खोप लगाएको वितरण २०८०/८१**

खोप उपलब्ध डोज : १५०००/-

खोप लगाइएका बंगुर संख्या : १३५००/-

उक्त कार्यक्रमको लागि पशु सेवा विभाग संघीय सशर्त कार्यक्रम अन्तरगत कार्यक्रम प्राप्त भएको थियो । सो कार्यक्रममा भ्याक्सिनेटरहरूलाई खोप लगाए वापत प्रति डोज रु. १०/- का दरले रु. १३५०००/- भुक्तानी गरिएको थियो ।

**रानीखेत रोग विरुद्धको खोप लगाएको वितरण २०८०/८१**

खोप उपलब्ध डोज : ९४०००/-

खोप लगाइएका कुखुरा संख्या : ८४६००/-

उक्त कार्यक्रमको लागि पशु सेवा विभाग संघीय सशर्त कार्यक्रम अन्तरगत कार्यक्रम प्राप्त भएको थियो । सो कार्यक्रममा भ्याक्सिनेटरहरूलाई खोप लगाएवापत प्रति डोज रु. १/- का दरले रु. ८४६००/- भुक्तानी गरिएको थियो ।

आ.ब. २०८०/०८१ मा पशुपन्धीहरूमा लगाइएको खोपको रेकर्ड । (यो रेकर्ड कार्यक्षेत्रका सबै स्थानीय तहहरूको समेत तथ्याङ्क लिई तयार गरिएको)

खोपको प्रकार तथा पशुको किसिम	प्राप्त खोप सख्या		जम्मा	पशुलाई लगाएको खोप सख्या	स्थानीय तहबाट खरिद गरि लगाएको खोप पशु सख्या	जम्मा खोप लगाएको पशु सख्या
	स्व-खरिद	निर्देशनालय/विभाग				
खोपको नाम: LSD						
गाई/भैसी	७४००	१०२००	१७०६००	१५८४०	३४४६३	५०३०३
खोपको नाम: FMD						
गाई/भैसी	०	६४५००	६४५००	५३९५७	७२७४	६९२३९
खोपको नाम: PPR						
बाख्रा/भेडा	०००	८७०००	८७०००	८५०५७	००	८५०५७
खोपको नाम: CSF						
वंगुर/सुंगुर	०	१५०००	१५०००	१३५००	रेकर्ड प्राप्त नभएको	१३५००
खोपको नाम: RD						
कुखुरा/होँस	०	९४०००	९४०००	८४६००	रेकर्ड प्राप्त नभएको	८४६००
खोपको नाम: RA- BIES						
कुकुर/विरालो	१७६२	५००	२२६२	२२६२	रेकर्ड प्राप्त नभएको	२२६२

२०८०-फागुन १६ देखि फागुन २२ गते सम्म (पिपिआर खोप सप्ताह अभियान अवधि) मा कुल खोप लगाएको बाख्राको विवरण सङ्ख्या ।

क्र.सं.	खोप सञ्चालन भएको स्थानीय तहको नाम	खोप गरिएका पशु सख्या			कै.
		छतौरा/ छतौरी	वयस्क	जम्मा	
१	गोकर्णेश्वर न.पा., काठमाडौं	८०४	१५६६	२३७०	
२	टोखा न.पा., काठमाडौं	९८०	२११३	३०९३	
३	तारकेश्वर न.पा., काठमाडौं	१३३५	२९७५	४३१०	
४	नागार्जुन न.पा., काठमाडौं	२२२०	२१८०	४४००	
५	बुढानिलकण्ठ न.पा., काठमाडौं	९५०	१७५०	२७००	
६	चन्द्रागिरी न.पा., काठमाडौं	१८०२	२१४८	३९५०	
७	कीर्तिपुर न.पा., काठमाडौं	२१०	३८७	५९७	
८	दक्षिणकाली न.पा., काठमाडौं	३२९	१०७१	१४००	
९	कागेश्वरी मनोहरा न.पा., काठमाडौं	८८६	९७७	१८६३	
१०	शंखरापुर न.पा., काठमाडौं	१८५०	३३००	५१५०	

११	काठमाडौं म.न.पा., काठमाडौं	०	०	०	
१२	ललितपुर म.न.पा., ललितपुर	४७५	१०२२	१४९७	
१३	गोदावरी न.पा., ललितपुर	७००	२१५०	२८५०	
१४	महालक्ष्मी न.पा., ललितपुर	१८५	६३०	८१५	
१५	बागमती गा.पा., ललितपुर	४५१०	४५०३	९०१३	
१६	कोन्ज्योसोम गा.पा. ललितपुर	८८१	३२६९	४१५०	
१७	महांकाल गा.पा., ललितपुर	१९००	३८००	५७००	
१८	भक्तपुर न.पा., भक्तपुर	०	०	०	
१९	सूर्यविनायक न.पा., भक्तपुर	२२६८	१६४४	३९१२	
२०	मध्यपुर ठिमी न.पा., भक्तपुर	२७८	२११	४८९	
२१	चाँगुनारायण न.पा., भक्तपुर	१९९५	२७८९	४७८४	
	<b>जम्मा</b>	<b>२४५५८</b>	<b>३८४८५</b>	<b>६३०४३</b>	

क्र.सं.	खोप सञ्चालन भएको जिल्लाको नाम	खोप लगाइएका पशु संख्या			कै.
		छतौरा / छतौरी	वयस्क	जम्मा	
१	काठमाडौं	११३६६	१८४६७	२९८३३	
२	ललितपुर	८६५१	१५३७४	२४०२५	
३	भक्तपुर	४५४१	४६४४	९१८५	
	<b>कुल जम्मा</b>	<b>२४५५८</b>	<b>३८४८५</b>	<b>६३०४३</b>	

गाईभैँसीमा लाग्ने लम्पी स्किन डिजिज (Lumpy Skin Disease) नियन्त्रण तथा रोकथामका लागि सप्ताहव्यापी खोप अभियान मिति:-२०८०/०४/२५ देखि २०८०/०४/३१ गते सम्म खोप लगाएको विवरण संख्या ।

क्र.सं.	जिल्ला	खोप संचालन भएको स्थानीय तह			खोप लगाएको पशु संख्या			कै.
		स्थानीय तहको नाम	गाई / गोरु / साढे	बाच्छा / बाच्छी	राँगो / भैँसी	पाडा. पाडी	जम्मा	
१	काठमाडौं	गोकर्णेश्वर न.पा.	३००	२१	४२०	५९	८००	
२		टोखा न.पा.	०	०	०	०	०	
३		तारकेश्वर न.पा.	७११	१०९	२५०	३०	११००	
४		नागार्जुन न.पा.	४५८	१०५	२७३	६४	९००	
५		बुढानिलकण्ठ न.पा.	४१५	१५०	१५	१२०	७००	
६		चन्द्रागिरी न.पा.	५००	२२५	२५०	२५	१०००	
७		कीर्तिपुर न.पा.	३६४	९७	२८८	५१	८००	
८		दक्षिणकाली न.पा.	३९८	१०५	२५२	४५	८००	

९		कागेश्वरी मनोहरा न.पा.,	०	०	०	०	०	
१०		शंखरापुर न.पा.,	२६६	४९	१४५	४०	५००	
११		काठमाडौं म.न.पा.,	०	०	०	०	०	
१	ललितपुर	ललितपुर म.न.पा.,	३१०	१२५	२५	४०	५००	
२		गोदावरी न.पा.,	५९६	१४६	२०७	५१	१०००	
३		महालक्ष्मी न.पा.,	३५०	५०	०	०	४००	
४		बागमती गा.पा.,	८५०	२१०	५६०	१८०	१८००	
५		कोन्ज्योसोम गा.पा.	३१०	५८	४९२	२४०	११००	
६		महाकाल गा.पा.,	१६००	२५०	३५०	१००	२३००	
१	भक्तपुर	भक्तपुर न.पा.,	०	०	०	०	०	
२		सूर्यविनायक न.पा.,	३९६	५१	१२०	३३	६००	
३		मध्यपुर ठिमी न.पा.,	७२	०	०	०	७२	
४		चाँगुनारायण न.पा.,	४३६	१२५	२९६	४३	९००	
		<b>खोप सञ्चालन भएको जिल्लाको नाम</b>						
		काठमाडौं	३४१२	८६१	१८९३	४३४	६६००	०
		ललितपुर	४०१६	८३९	१६३४	६११	७१००	०
		भक्तपुर	९०४	१७६	४१६	७६	१५७२	०
		<b>कुल जम्मा</b>	<b>८३३२</b>	<b>१८७६</b>	<b>३९४३</b>	<b>११२१</b>	<b>१५२७२</b>	<b>०</b>

### आ.व. २०८०/८१ मा भएको बन्ध्याकरण सम्वन्धी वितरण

सि.नं.	कार्यालय	कुकुर	बिरालो	जम्मा
१	भक्तपुर नगरपालिका, भक्तपुर	२५७	०	२५७
२	सूर्यविनायक नगरपालिका, भक्तपुर	१३५६	०	१३५६
३	मध्यपुर थिमी नगरपालिका, भक्तपुर	९०९	०	९०९
४	चाँगुनारायण नगरपालिका, भक्तपुर	५६२	०	५६२
५	गोदावरी नगरपालिका, ललितपुर	८४९	३	८५२
६	महालक्ष्मी नगरपालिका, ललितपुर	४६४	०	४६४
७	ललितपुर महानगरपालिका, ललितपुर	२३६	०	२३६
८	कोन्ज्योसोम गाँउपालिका, ललितपुर	७०	०	७०
९	महाकाल गाँउपालिका, ललितपुर	०	०	०
१०	बागमती गाँउपालिका, ललितपुर	०	०	०

११	काठमाडौं महानगरपालिका, काठमाडौं	५०००	५००	५५००
१२	कीर्तिपुर नगरपालिका, काठमाडौं	१६७	०	१६७
१३	चन्द्रागिरी नगरपालिका, काठमाडौं	०	०	०
१४	नागार्जुन नगरपालिका, काठमाडौं	२००	०	२००
१५	टोखा नगरपालिका, काठमाडौं	१६६	३०	१९६
१६	तारकेश्वर नगरपालिका, काठमाडौं	७००	०	७००
१७	दक्षिणकाली नगरपालिका, काठमाडौं	४०	०	४०
१८	शंखरापुर नगरपालिका, काठमाडौं	२००	०	२००
१९	बुढानिलकण्ठ नगरपालिका, काठमाडौं	३२२	१०	३३२
२०	गोकर्णेश्वर नगरपालिका, काठमाडौं	१६	०	१६
२१	कागेश्वरी मनोहरा नगरपालिका, काठमाडौं	९८२	४	९८६
२२	पशु सेवा कार्यालय, ललितपुर	२४४	२१	२६५
	जम्मा	१२७४०	५६८	१३३०८

आ.ब. २०७८/०८० मा बर्डफ्लू रोग नियन्त्रणका क्रममा नाष्ट गरिएका पन्छी तथा वस्तुहरूको क्षतिपूर्ति वापतको राहत वितरण विवरण ।

जिल्ला:- काठमाडौं

S. N.	Local Level	Owner Name	Farm	Contact No.	Total Birds	Total Eggs	Feed (K.g).	Grand Total Rs.	75%	Remarks
1	Gokameshwor -2	Janak Bahadur Magar/Dirgha Raj Chaulagain	Bread Of Life Multi Agro Farm	9861563348/ 9810303831	515	3	0	435600	326700	
2	Budhamilkantha-4	Gopal Gurung		9818612189	332	0	300	432444	324333	
3	Kirtipur-4	Jaya Ram Kandel		9869578510	227	0	150	348463	261347.25	
4	Nagarjun-6	Sanjay Khatri/Bhuwan Singh Khatri		9811501782	4591	2255	0	6091690	4568767.5	
5	Tarkeshwor-1	Rana Sher Rai		9840918052	104	0	0	62816	47112	
6	Tarkeshwor-1	Pralhad Tamang		9803395256	584	0	100	421836	316377	
7	Tarkeshwor-1	Sharmila Tamang		9808457043	282	0	100	274618	205963.5	
8	Tarkeshwor-7	Raj Kumar Khadka	Bhawani Poultry	9841029551	940	5460	100	1324240	993180	
9	Chandragiri-12	Raju Kumar Shrestha	Batika Agro Farm	9860114546	23	510	350	62000	46500	
<b>Total</b>					8255	1100	9453707	7090280.25		

**जिल्ला:- ललितपुर**

S. N.	Local Level	Owner Name	Farm	Contact No.	Total Birds	Total Eggs	Feed (K.g).	Grand Total RS.	75%	R.
1	Lalitpur-22	Ashok Bana/Rabindra Acharya	Khetala Multi-Purpose Agri Farm	9841486428	5900	810	450	7830840	5873130	
2	Lalitpur-15	Nepal Agricultural Research Council	Nepal Agricultural Research Council	9843358154	217	2530	250	0	0	
3	Lalitpur-15	Nepal Agricultural Research Council	Nepal Agricultural Research Council	9841596477	225	0	0	0	0	
<b>Total</b>				6342	3340	700	7830840	5873130		

**जिल्ला:- भक्तपुर**

S.N.	Local Level	Owner Name	Farm	Contact No.	Total Birds	Total Eggs	Feed (K.g).	Grand Total Rs.	75%	R.
1	Changunarayan-9	Ram Khadka	Kalyan Poultry Farm	9851056542/ 9851010540	2790	900	14700	4557000	3417750	
2	Changunarayan-8	Deepak Giri	Chagunrayan Poultry and Hatchery Udhhyog	9851090175	8680	4103	425	13692792	10269594	
3	Changunarayan-8	Suman Giri	Aitya Poultry Farm	9849511057	1800	420	900	2356880	1752660	
4	Changunarayan-8	Arjun Giri	Arjun Poultry Farm	9841718401	1050	0	150	357000	267750	
5	Changunarayan-7	Dal Bahadur Dhakal	Maha Manjushree Krishi Farm	9840855903	522	0	0	332976	249732	

6	Changunarayan-7	Sarita Dhakal	Dhakal Poultry Farm	9840855902	4205	840	300	3291381	2468535.75
7	Bhaktapur-6	Gopal Krishna Laghu	Ronish Poultry Farm	9841725533	495	270	25	629230	471922.5
8	Suryabinayak-8	Rajendra Suwal	Krijima Poultry Farm	9851008302	600	0	0	270000	202500
9	Changunarayan-4	Prabin Gaire	Prabin Poultry P.Li.	9845397686	4159	8400	1100	4968360	3726270
10	Changunarayan-5	Gopal Prasad Pakuwal	Sharbodaya Agro Krishi Farm	9843948232	266	1321	0	333718	250288.5
			<b>Total</b>	<b>24567</b>	<b>16254</b>	<b>17600</b>	<b>30769337</b>	<b>23077003</b>	

### आर्थिक विवरण

आ.ब. २०८०/०८१

पशु सेवा विभाग (संघीय शसर्त अनुदान) तर्फको खर्चको फाँटवारी ।

खर्च/वित्तिय संकेत नं. नाम	प्राथमिक तह		द्वितीय तह		अन्तिम बजेट	यस महिना सम्मको निकास	गत महिना सम्मको खर्च	यस महिनाका खर्च	यस महिना सम्मका खर्च	पेशकी पेशकी	पेशकी बाहेकको खर्च रकम	बाँकी बजेट
	स्रोत ब्यहोर्ने	भुक्तानी विधि	स्रोत ब्यहोर्ने निकाय	भुक्तानी विधि								
२२६२२ कार्यक्रम खर्च	११०२००१ नेपाल सरकार	१२-सशर्त अनुदान	११०२००१ नेपाल सरकार	१-नगद	५०००००	५०००००	५०००००	०	५०००००	०	५०००००	०
जम्मा	११०२००१ नेपाल सरकार	१२-सशर्त अनुदान	११०२००१ नेपाल सरकार	१-नगद	५०००००	५०००००	५०००००	०	५०००००	०	५०००००	०
स्रोतगत जम्मा		५०००००	५०००००	५०००००	०	५०००००	०	५०००००	०			

### आ.ब. २०८०/८१ को राजश्वको आर्थिक विवरण

सि.नं.	राजश्व शिर्षक नं.	राजश्व आम्दानी रु.	कै.
१	१४२२९	१६४३००.०	
	जम्मा	१६४३००.०	

## परिच्छेद तीन

## पशुपन्धी तथा पशुपन्धी जन्म उत्पादन सम्बन्धी तथ्यांक

पशुपन्धी तथ्यांक

पशु सेवा कार्यालय, ललितपुर

आ.ब. २०८०/०८१ को वार्षिक पशुपन्धीको जातिगत अवस्थाको विवरण (काठमाडौं जिल्ला)

क्र. सं.	विवरण												
	जात	प्रजनन् साढे	जोत्ने गोरु	दुधालु गाई	शारो गाई	बहर	कोरेली	बाच्छा	बाच्छी	जम्मा	कैफियत		
१	गाई												
	स्थानीय	५६	११२०	३६०	७८९	२४६	२००६	२४०१	१२७५	८२५३			
	उन्नत	६०	०	५३१५	३४२०	२५३	७४०५	१८९०	८२००	२६५४३			
२	जम्मा	११६	११२०	५६७५	४२०९	४९९	९४११		९४७५	३४७९६			
	जात	प्रजनन् रागो	जोत्ने रागो	दुधालु भैंसी	शारो भैंसी	पाडो	शारे	पाडा	पाडी	जम्मा			
	स्थानीय	१३	०	२६६	५६२	३८०	२३८१	२२३५	२१३०	७९६७			
३	उन्नत	३६	०	८७५३	१०१५	१२४५	२७६४	६३४०	५५००	२५६५३			
	जम्मा	४९	०	९०१९	१८०७	१६२५	५१४५	८५७५	७६३०	३३८५०			
	जात	प्रजनन् बोका	खसी	ब्याएको बाखी	शारो बाखी	पठ्यागा	पठ्याग्री	पाठा	पाठी	जम्मा			
स्थानीय	११५५	८२००	५४०३	३२००	३१००	३३००	४०३१	४११०	३२४९९				
उन्नत	२५४०	५३४४	८१००	२५००	३२३७	२६४९	१११५	१२२७	२६७१२				
जम्मा	३६९५	१३५४४	१३५०३	५७००	६३३७	५९४९	५१४६	५३३७	५९२११				

४	भेडा	जात	प्रजन्नु थुमा	खसी पारेको	व्याएको भेडी	थारो भेडी	छतौरा	छतौरी	पाठा	पाठी	जम्मा	
		स्थानीय	३५	९०	९४	२९	२८	४०	३०	४५	३९१	
		उन्नत	१४	१९	५०	१५	१५	२५	१०	२०	१६८	
		जम्मा	४९	१०९	१४४	४४	४३	६५	४०	६५	५५९	
५	बंगुर	जात	प्रजन्नु विर	खसी पारेको	व्याएको भुनी	थारो भुनी	छतौरा	छतौरी	पाठा	पाठी	जम्मा	
		स्थानीय	१५	१३०	७३	३०	१२०	१३६	२८०	२४८	१०३२	
		उन्नत	१५०	१९७०	७९०	३१७	३९०	१२३१	१०४०	७३००	१३१८८	
		जम्मा	१६५	२१००	८६३	३४७	५१०	१३६७	१३२०	७५४८	१४२२०	
६	कुबुरा	जात	फुल पार्ने	फुल नपार्ने	जम्मा		हास	जात	फुल पार्ने	फुल नपार्ने	जम्मा	जम्मा
		स्थानीय	३०५१७	३४२००	६४७१७			स्थानीय	४४००	१५००	५९००	
		लेयर्स	२१४३००	०	२१४३००			उन्नत	३७००	३६००	७३००	
		ब्रोईलर	०	१२३०७९२	१२३०७९२			जम्मा	८१००	५१००	१३२००	
		जम्मा	२४४८१७	१२६४९९२	१५०९८०९							
		कालिज	फुल पार्ने	फुल नपार्ने	जम्मा							
			२८७२	३२५२	६१२४							
		टर्की	फुल पार्ने	फुल नपार्ने	जम्मा							
			५८९	१३११	१९००							
		खरायो	भाले	पोथी	जम्मा							
		सोभियत		७३१	७३१							
		विन्चिला										
		घोडा/गधा	घोडा	गधा	जम्मा							
			८८	०	८८							

आ.ब. २०८०/०८१ को वार्षिक पशुपन्थी को जातिगत अवस्थाको विवरण (ललितपुर जिल्ला)

क्र.सं.	विवरण	विवरण											कैफियत
		जात	प्रजनन् साढे	जोत्ने गोरु	दुधालु गाई	थारो गाई	बहर	कोरेली	बाच्छा	बाच्छी	जम्मा	कैफियत	
१	गाई	स्थानीय	१२	८५८	८५७	२२०	३७३	१५०	५०	७०१	३२२१		
		उन्नत	४७		५४४२	१९७०	२१००	२२१०	२५०	२८००	१४८१९		
		जम्मा	५९	८५८	६२९९	२१९०	२४७३	२३६०	३००	३५०१	१८०४०		
२	भैसी	जात	प्रजनन् रागो	जोत्ने रागो	दुधालु भैसी	थारो भैसी	पाडो	थारे	पाडा	पाडी	जम्मा		
		स्थानीय	५	०	१४००	५००	३५०	२२०	१८०	१२०	२७७५		
		उन्नत	१५०	०	१२३००	१२००	१७७०	४४००	१६३०	२२०३	२३६५३		
३	बाढा	जम्मा	१५५	०	१३७००	१७००	२१२०	४६२०	१८१०	२३२३	२६४२८		
		जात	प्रजनन् बोका	खसी	ब्याएको बाढी	थारो बाढी	पट्याग्रा	पट्याग्री	पाठा	पाठी	जम्मा		
		स्थानीय	३५०	३१९८	१२३२०	२२०१	४२००	४७००	४५२१	४४२८	३५८३८		
४	भेडा	उन्नत	२३४	३२२२	७२१८	२११७	२२२२	२३२६	३३८०	३४१७	२४१३६		
		जम्मा	५८४	६३४०	११५३८	४३१८	६४२२	७०२६	७९०१	७८४५	५९९७४		
		जात	प्रजनन् थुमा	खसी पारेको	ब्याएको भेडी	थारो भेडी	छतौरा	छतौरी	पाठा	पाठी	जम्मा		
		स्थानीय	५	१०	०	०	०	०	१४	१०	३९		
		उन्नत	०	०	०	०	०	०	५	५	१०		
		जम्मा	५	१०	०	०	०	०	१९	१५	४९		

आ.ब. २०८०/०८१ को वार्षिक पशुपन्थी को जातिगत अवस्थाको विवरण (ललितपुर जिल्ला)

क्र.सं.	जात	प्रजनन विर	खसी पारेको	व्यापको भुनी	थारो भुनी	छतौरा	छतौरी	पाठा	पाठी	जम्मा
५	बंगुर	१८	४५	२५०	२००	२४४	१२०	२४०	४३०	२३४७
		२३	४५०	१२३०	२५०	३३२	२११०	१७१०	१२२५	७३३०
		४१	४९५	१४८०	४५०	५७६	३०३०	१९५०	१६५५	९६७७
६	कुबुरा	फुल पार्ने	फुल नपार्ने	जम्मा		हास	जात	फुल पार्ने	फुल नपार्ने	जम्मा
		२७४००	१३५५८	४०९५८			स्थानीय	४१००	३७००	७८००
		१८०५१७	०	१८०५१७			उन्नत	४५००	३५२०	८०२०
		०	४७०३२९	४७०३२९			जम्मा	८६००	७२२०	१५८२०
		२०७९१७	४८३८७	६९१८०४						
७	अन्य पशुपन्थी हरू	जात	फुल पार्ने	फुल नपार्ने	जम्मा					
		८९९		१५५७	२४५६					
		जात	फुल पार्ने	फुल नपार्ने	जम्मा					
		९६९		११७१	२१४०					
		जात	भाले	पोथी	जम्मा					
		सोभियत चिन्चिला	३२०	३१०	६३०					
		घोडा/गधा	गधा	जम्मा						
८			८							



५	बंगुर	जात	प्रजनन् विर	खसी पारेको	व्याएको भुनी	धारो भुनी	छतौरा	छतौरी	पाठा	पाठी	जम्मा
		स्थानीय	२	१५	२१	३५	२५१	१७०	२९३	१५०	९३७
		उन्त	१२०	५८०	४१९	९२	८१९	८३६	१२२१	१६२२	५७०९
६	कुबुरा	जात	प्रजनन् विर	खसी पारेको	व्याएको भुनी	धारो भुनी	छतौरा	छतौरी	पाठा	पाठी	जम्मा
		जम्मा	१२२	५९५	४४०	१२७	१०७०	१००६	१५१४	१७७२	६६४६
		जात	फुल पार्ने	फुल नपार्ने	जम्मा	हाँस	जात	फुल पार्ने	फुल नपार्ने	जम्मा	
७	अन्य पशुपन्डी हरू	जात	प्रजनन् विर	खसी पारेको	व्याएको भुनी	धारो भुनी	छतौरा	छतौरी	पाठा	पाठी	जम्मा
		स्थानीय	१३३००	११२००	२४५००		स्थानीय	४००	१०९५	१४९५	
		लेयर्स	१४०३३०	०	१४०३३०		उन्त	१४५०	१७६३	३२१३	
		०	४१५०००	४१५०००				जम्मा	१८५८	४७०८	
		१५३६३०	१५३६३०	४२६२००	५७९८३०						
		कालिज	जात	फुल पार्ने	फुल नपार्ने	जम्मा					
			रिङ्गेट/फिसेन्ट	१९९७	२७९३	४७९०					
		टर्की	जात	फुल पार्ने	फुल नपार्ने	जम्मा					
		खरायो	जात	भाले	पोथी	जम्मा					
			सोभियत विन्डिला	५११	११८	६२९					
		घोडा/गधा	घोडा	५	१७						
			१२								

आ.ब. २०८०/०८१ को वार्षिक पशुपन्थी को जातिगत अवस्थाको विवरण (भक्तपुर, ललितपुर र काठमाडौं जिल्ला)

क्र.सं.	गाई	भैंसी	बाख्रा	भेडा
१	स्थानीय ७३	स्थानीय ३०	स्थानीय २११८	स्थानीय ५४
	उन्नत १२८	उन्नत २२१	उन्नत २८८८	उन्नत २३
	जम्मा २०१	जम्मा २५१	जम्मा ५००६	जम्मा ७७
	जोत्ने गोरू १९८२	जोत्ने राँगे ०	खसी २११८	खसी ५४
	१६	८७५३	१६४३३	१२५
	१९९८	०	१९८८३	४९
	दुधालु गाई १३६७	दुधालु भैंसी १५४६५	ब्याएको बाख्री २०८२३	व्याएको भेडी १०९
	१९२९	१९७८	७५२१	३९
	६३७	०	५२७	२७
	२७४३	४६०७	५८७६	२८
	१९९१५	१०३२३	९०१३	४०
	१४१००	१०३२३	५८७६	३९
	१९०६	१०८८५	९७७२	६९
	पाडा	पाठा	पाठा	२५
	पाडी	पाठा	पाठा	३३
	जम्मा	जम्मा	जम्मा	९८
	१२६१९	१९६८४	८४६६६	५२९
	५५७८६	५५०८०	४९६४	२८१
	६८४०५	६६९९४	५७७०४	९८
	जम्मा	जम्मा	जम्मा	८१०
	१२६१९	१९६८४	८४६६६	५२९
	५५७८६	५५०८०	४९६४	२८१
	६८४०५	६६९९४	५७७०४	९८

क्र	जात	प्रजनन विर	खसी पारेको	व्याएको भुनी	थारो भुनी	छतौरा	छतौरी	पाठा	पाठी	जम्मा
५	बंगुर	स्थानीय	१९०	३४४	२६५	६१५	१२२६	८१३	८२८	४३१६
		उन्नत	३०००	२४३९	६५९	१५४१	४१७७	३९७१	१०१४७	२६२२७
		जम्मा	३१९०	२७८३	९२४	२१५६	५४०३	४७८४	१०९७५	३०५४३
		जात	फुल पार्ने	जम्मा		हाँस	जात	फुल पार्ने	फुल नपार्ने	जम्मा
६	कुबुरा	स्थानीय	७१२१७	१३०१७५			स्थानीय	८९००	६२९५	१५१९५
		लेयर्स	४१५१४७	५३५१४७			उन्नत	९६५०	८८८३	१८५३३
		ब्रोइलर	०	२११६१२१			जम्मा	१८५५०	१५१७८	३३७२८
		जम्मा	६०६३६४	२५९००७९						
७	अन्य पशुपन्छी हरू	कालिज	फुल पार्ने	फुल नपार्ने	जम्मा					
		रिङ्गेट/फिसेन्ट	५७६८	७६०२	१३३७०					
		टर्की	फुल पार्ने	फुल नपार्ने	जम्मा					
		खरायो	जात	१०६०	५२३५					
	घोडा/गधा	जात	भाले	पोथी	जम्मा					
		सोभियत विन्डिला	८३१	११५९	१९९०					
	घोडा/गधा	घोडा	गधा	जम्मा						
		१०८	५	११३						

ललितपुर, काठमाडौं र भक्तपुर जिल्लाको आ.ब. २०८०/०८१ को वार्षिक पशुपन्छीको प्रजातिगत अवस्थाको वितरण

Livestock Population by Districts, Fiscal Year 2080/81

Unit:- number

PROVINCE	DISTRICT	CATTLE	BUFFALOES	SHEEP	GOAT	PIGS	FOWL	DUCK
Bagmati	LALITPUR	18,040	26,428	49	59,974	9,677	891,804	15,820
Bagmati	KATHMANDU	34,796	33,850	559	59,211	14,220	1,509,809	19,200
Bagmati	BHAKTAPUR	15,569	6,716	202	23,185	6,646	779,830	4,708
	<b>Total</b>	<b>68,405</b>	<b>66,994</b>	<b>810</b>	<b>142,370</b>	<b>30,543</b>	<b>3,181,443</b>	<b>39,728</b>

पशुजन्य पदार्थ उत्पादन वितरण

पशु सेवा कार्यालय, लगनखेल, ललितपुर ।

Milking Population and its Production, Fiscal Year 2080/81

UnitM- Mt

PROVINCE	DISTRICT	MILKING COWS NO.	MILKING BUFFALOES NO.	COW MILK	BUFF MILK	TOTAL MILK PRODUCED
Bagmati	LALITPUR	6299	13700	23646	26852	50498
Bagmati	KATHMANDU	5675	9019	9852.92	18942	28794.92
Bagmati	BHAKTAPUR	6350	2462	7358.4	4599	11957.4
	<b>Total</b>	<b>18324</b>	<b>25181</b>	<b>40857.32</b>	<b>50393</b>	<b>91250.32</b>

**Table 4.5 Net Meat Production by Districts, Fiscal Year 2080/81**

PROVINCE	DISTRICT	BUFF	MUTTON	CHEVON	PORK	CHICKEN	DUCK MEAT	TOTAL MEAT
Bagmati	BHAKTAPUR	41.00	-	134.00	72.00	3,967.00	2.00	4,216.00
Bagmati	LALITPUR	1,065.00	0	334	227	4448	13	6,087.00
Bagmati	KATHMANDU	318.00	2.00	464.00	281.00	6,152.00	21.00	7,238.00
	<b>Total</b>	<b>1,424</b>	<b>2</b>	<b>932</b>	<b>580</b>	<b>14,567</b>	<b>36</b>	<b>17,541</b>

नोट:- पालिएका पशु सख्याको मात्र उत्पादन तथ्याङ्क समावेश गरिएको ।

**Table 4. 6: Egg Production by Districts, Fiscal Year 2080/81**  
Unit: population in number, production in '000 No

PROVINCE	DISTRICT	LAYING HEN	LAYING DUCK	HEN EGG	DUCK EGG	TOTAL EGG
Bagmati	BHAKTAPUR	153,630.00	1,850.00	23,044.50	101.75	23,146.25
Bagmati	LALITPUR	207,917.00	8,600.00	31,187.55	473.00	31,660.55
Bagmati	KATHMANDU	244,817.00	8,100.00	36,722.55	445.50	37,168.05
	<b>Total</b>	<b>606,364</b>	<b>18,550</b>	<b>90,955</b>	<b>1,020</b>	<b>91,975</b>

Table 4. 7: Wool Productin by Districts, Fiscal Year 2080/81

Unit:- kg.

PROVINCE	DISTRICT	SHEEPS NO.	SHEEP WOOL PRODUCED
Bagmati	BHAKTAPUR	202.00	15.00
Bagmati	LALITPUR	49.00	5.00
Bagmati	KATHMANDU	559.00	23.00
	<b>Total</b>		

Table 5.3 : Fish Production by Water Surface Area and by Districts, Fiscal Year 2080/81

Province	District	No of pound	Water Surface Area (Ha.)	Total Fish Production (Kg.)	Yield Kg./Ha.
Bagmati	BHAKTAPUR	46.00	17	41000	2,412
Bagmati	LALITPUR	80.00	11	31000	2,818
Bagmati	KATHMANDU	70.00	14	29000	2,071
	<b>Total</b>	<b>196.00</b>	<b>42.00</b>	<b>101,000.00</b>	<b>2,433.00</b>

## परिच्छेद चार

### अनुदान वितरण सम्बन्धी वितरण

आ.व. २०८०/०८१ को दुध उत्पादन बृद्धि कार्यक्रम (नयाँ दुध जोन)

क्र. स.	अनुदान ग्राहीको फार्म/संस्था	ठेगाना	सम्पर्क ब्यक्ति	सम्पर्क नं.	अनुदान रकम रु.	कै.
१	सेतिदेवि गाई भैसि पालन फार्म	बागमती गा.पा.-५ ललितपुर	विनोद दाहाल	९८४०१२१७१०	७७२००	
२	प्रशान्त पशु पालन तथा कृषि फार्म	चाँगुनारायण न.पा.-४ भक्तपुर	कान्छी घिमिरे	९८४१९७६९३६	७७२००	
३	ललितपुर यू.एन पशुपालन तथा कृषि फार्म	बागमती गा.पा.- १ ललितपुर	नवराज न्यौपाने	९८४१९८४३७०	७७२००	
४	श्याम कृषि फार्म	बागमती गा.पा.- १ ललितपुर	गिता सापकोटा	९८४९६६८१२८	७७२००	
५	पुष्पाञ्जली कृषि तथा पशु फार्म	बागमती गा.पा.- ३ ललितपुर	तिर्थ कुमारी सापकोटा	९८६०६३७८४३	७७२००	
६	सुनिता कृषि फार्म	बागमती गा.पा.- १ ललितपुर	सुनिता थापा	९८६०९९४१४३	७७२००	
७	राम बहादुर कृषि तथा पशुपालन फार्म	बागमती गा.पा.- १ ललितपुर	राम बहादुर लोप्चन	९८६०९९४१४३	७७२००	
८	सुबद्रा पशुपालन तथा कृषि फार्म	बागमती गा.पा.- १ ललितपुर	सुबद्रा तिमल्सिना	९८४३८५१६०८	७७२००	
९	सृजना पशुपालन तथा कृषि फार्म	बागमती गा.पा.- १ ललितपुर	सृजना घिमिरे	९८४३५७६४५९	७७२००	
१०	लाकुरी भञ्जयाङ पशुपालन तथा कृषि फार्म	बागमती गा.पा.- १ ललितपुर	सुनमाया थिङ	९८४३५७६४५९	७७२००	
११	जनजिविका कृषि तथा पशुपालन फार्म	बागमती गा.पा.- १ ललितपुर	गोविन्द गौतम	९८५११६३२३५	७७२००	
१२	आकाक्षा कृषि तथा पशुपालन फार्म	बागमती गा.पा.- १ ललितपुर	फुलमाया लो	९८४३३२४९८२	७७२००	
१३	महाँकाली कृषि तथा पशुपालन फार्म	चाँगुनारायण न.पा.-३ भक्तपुर	नानिमैया वस्नेत	९८०४७१३२२५	७७२००	
१४	दिपशान्ती कृषि तथा पशुपालन फार्म	बागमती गा.पा.- १ घुसेल	सुनमाया तामाङ	९७६५५५६०८६	७७२००	
१५	शान्ती कृषि तथा पशुपन्धी फार्म	चाँगुनारायण न.पा.-१ भक्तपुर	शान्ती सापकोटा	९८६१९६७४१०	७७२००	

१६	न्यू बागभैरव कृषि तथा पशुपालन फार्म	बागमती गा.पा.- ३ ललितपुर	जित बहादुर भोम्जन	९८४९८६२३५६	७७२००	
१७	वि.टि. कृषि फार्म	बागमती गा.पा.- १ ललितपुर	विनोद तिमिल्सिना	९८४९४९७२०६	७७२००	
१८	महाँलक्ष्मी गाई पालन तथा तरकारी फार्म	चाँगुनारायण न.पा.-७ भक्तपुर	विष्णु प्रसाद घिमिरे	९८४३३५९०६४	७७२००	
१९	बृहत पशुपन्धी तथा कृषि फार्म	बागमती गा.पा.- ५ ललितपुर	मनोज तिमिल्सिना	९८६३६५२९५८	७७२००	
२०	श्रीजनशिल कृषि फार्म	बागमती गा.पा.- १ ललितपुर	उमेश गौतम	९८४९६७४९८९	७७२००	
२१	सुनौलो कृषि तथा पशुपालन फार्म	बागमती गा.पा.- १ ललितपुर	ज्ञानिमाया थिङ	९८४९४७३२९२	७७२००	
२२	आर एण्ड वि कृषि तथा पशुपालन फार्म	बागमती गा.पा.- १ ललितपुर	दिपेश तामाङ	९८६९२४२०००	७७२००	
२३	जमुना गाई फार्म	चाँगुनारायण न.पा.-१ भक्तपुर	जमुना घिमिरे	९८२७४२७३९५	७७२००	
२४	ॐ प्रनम कृषि फार्म	चाँगुनारायण न.पा.-३ भक्तपुर	अम्बिका थापा	९८४३८०८६५५	७७२००	
२५	देवि कृषि तथा पशु फार्म	चाँगुनारायण न.पा.-८ भक्तपुर	रजनी सापकोटा	९८४९६६८३३९	७७२००	
२६	ब्रम्हायाणी कृषि तथा पशु फार्म	चाँगुनारायण न.पा.-८ भक्तपुर	चन्द्रकला दुलाल	९८५९२९८७२०	७७२००	
२७	कल्पेश्वर कृषि तथा पशु फार्म	चाँगुनारायण न.पा.-८ भक्तपुर	रेनुका हुमागाँई	९८६०८९७५७४	७७२००	
२८	राम कला गाई फार्म	चाँगुनारायण न.पा.-५ भक्तपुर	रामकला कार्की	९८२३७४०८७८	७७२००	
२९	कोटदेवी कृषि फार्म	चाँगुनारायण न.पा.-३ भक्तपुर	कान्छी स्यामाजु	९८६९९७००४९	७७२००	
३०	ऋषेश्वर गाई तथा कृषि फार्म	चाँगुनारायण न.पा.-८ भक्तपुर	जितेन्द्र शर्मा	९८५९०९५९६२	७७२००	
३१	उमाखत्री गाई फार्म	चाँगुनारायण न.पा.-५ भक्तपुर	उमा खत्री	९८६५४६४३०४	७७२००	
३२	लक्ष्मी पशुपालन एण्ड कृषि फार्म	चाँगुनारायण न.पा.-८ भक्तपुर	दत्त प्रसाद तिमिल्सिना	९८४९३००४३७	७७२००	
३३	शिसाखानी पशुपालन तथा कृषि फार्म	बागमती गा.पा.- ३ ललितपुर	चन्द्र बहादुर लो	९८६९७५४८४०	७७२००	

३४	न्यू नमुना कृषि तथा पशुपालन फार्म	बागमती गा.पा.- ३ ललितपुर	भवानी सापकोटा	९८६९१८८१५९	७७२००	
३५	सफल कृषि तथा पशुपालन फार्म	बागमती गा.पा.- ३ ललितपुर	ज्ञानेन्द्र प्रसाद सापकोटा	९८४३९०२१७९	७७२००	
३६	ध्याउन्त कृषि तथा पशुपालन फार्म	बागमती गा.पा.- ३ ललितपुर	सरिता सापकोटा	९८४३५१५०९०	७७२००	
३७	न्यू सिर्जनशिल कृषि तथा पशु फार्म	बागमती गा.पा.- ३ ललितपुर	राधा घिमिरे	९८६०३२२७३३	७७२००	
३८	सिमलटार कृषि तथा पशुपालन फार्म	बागमती गा.पा.- १ ललितपुर	श्याम कुमार लामा	९८६२७०२१६१	७७२००	
३९	एकिकृत कृषि तथा पशुपालन फार्म	चाँगुनारायण न.पा.- ४ भक्तपुर	रविना बुढा	९८४८३६९७४६	७७२००	
४०	काली मष्ट कृषि फार्म	चाँगुनारायण न.पा.-९ भक्तपुर	संजिव खडका	९८४४५०३१९३	७७२००	
४१	वाल्मीकी पशुपालन तथा कृषि फार्म	चाँगुनारायण न.पा.-७ भक्तपुर	तारादेवी श्रेष्ठ	९८४१७५४००७	७७२००	
४२	सवल एग्रो फार्म	चाँगुनारायण न.पा.-७ भक्तपुर	सरिता ढकाल	९८४१९३४८९६	७७२००	
४३	ढकाल पोल्ट्री फार्म	चाँगुनारायण न.पा.-७ भक्तपुर	सरिता ढकाल	९८४०८५५९०२	७७२००	
४४	सुनगाभा गाई भैसी तथा कृषि फार्म	बागमती गा.पा.- ५ ललितपुर	राजन तिमिल्सिना	९८६२४२५४३५	७७२००	
४५	बालमिश्रवर पशु तथा कृषि फार्म	चाँगुनारायण न.पा.-७ भक्तपुर	वालकुमार नयाजु	९८४१६२९८०८	७७२००	
४६	सुदिप कृषि तथा पशुपालन फार्म	बागमती गा.पा.- ३ ललितपुर	मनमाया घलान	९८६०४९०५०९	७७२००	
४७	थली पशुपालन तथा कृषि फार्म	बागमती गा.पा.- ३ ललितपुर	श्याम वहादुर जिम्वा	९८४३९६८९०३	७७२००	
४८	श्री कृष्ण कृषि तथा पशुपालन फार्म	बागमती गा.पा.- ३ भाकीडाँडा	दिपक दुलाल	९७६५३०५४५६	७७२००	
४९	न्यू सेतिदेवी कृषि तथा पशुपालन फार्म	बागमती गा.पा.- ३ दुवेली	हरिप्रसाद वजगाई	९८४९९३४७६२	७७२००	
५०	नमूना पशुपालन तथा कृषि फार्म	बागमती गा.पा.- ३ ललितपुर	राजेन्द्र घिमिरे	९८४०२८३२६०	७७२००	
५१	विक्रम कृषि तथा पशुपालन फार्म	बागमती गा.पा.- ३ भैसे	प्रेम वहादुर घलान	९८४९४४९८४३	७७२००	

५२	श्री केवल कृषि तथा पशुपालन फार्म	बागमती गा.पा.- ३ चैनपुर	केवल प्रसाद तिमिल्सिना	९८४३६४२८७१	७७२००	
५३	श्री वाघदेवी पशुपालन तथा कृषि फार्म	बागमती गा.पा.- ३ भटेडाँडा.	वृन्द वहादुर खडका	९८४९५३१९०९	७७२००	
५४	श्री नेशुर कृषि तथा पशुपालन कृषि फार्म	बागमती गा.पा.- ३ भैसे	गोविन्द नेशुर	९८४९३२२०१७	७७२००	
५५	श्री सयपत्री कृषि तथा पशुपालन फार्म	बागमती गा.पा.- ३ घैयावारी	नवराज तिमिल्सिना	९८४११९१२९५	७७२००	
५६	प्रतिक कृषि तथा पशुपालन फार्म	बागमती गा.पा.- ३ भैसे	विष्णु माया घलान	९८६९२०४४११	७७२००	
५७	सनिदेवी नमुना कृषि फार्म	बागमती गा.पा.- ३ छवेली	सन्तोष वजगाई	९८४९७३८६४०	७७२००	
५८	स्वेत देवी कृषि तथा पशुपालन फार्म	बागमती गा.पा.- ३ छवेली	राजेन्द्र खडका	९८६०१२४०७०	७७२००	
५९	सिद्धार्थ कृषि तथा पशुपालन फार्म	बागमती गा.पा.- ३ भैसे	रत्न कुमारी घलान	९७६१७४१९४६	७७२००	
जम्मा					४५५४८००.०	

## अनुदान वितरण सम्बन्धी वितरण

आ.व. २०८०/०८१ को अनुदान सम्बन्धि विवरण

कार्यक्रमको नाम : दुध उत्पादन बृद्धि (दुध जोन फलोअप) कार्यक्रम ।

क्र.स	अनुदानग्राहीको फार्म/संस्था	ठेगाना	सम्पर्क ब्यक्ति	सम्पर्क नं.	अनुदान रकम रु.	कै.
१	आर एल पशुपन्धी तथा कृषि फार्म	महाँकाल गा.पा. १ विमिरे	लिला तिमिल्सिना	९८५१२१४२३८	७२३७५	
२	राधिका कृषि तथा पशुपालन फार्म	महाँकाल गा.पा. १ कतनवेशी	राधिका घिमिरे	९८५१०३७८२०	७२३७५	
३	जेनिसा पशुपालन तथा कृषि फार्म	महाँकाल गा.पा. १ बुखेल	सुनिता गोले	९८६९२५२६९४	७२३७५	
४	सत्याल फलफुल खेती नर्सरी तथा पशुपालन	महाँकाल गा.पा. १ बुखेल	धुर्व सत्याल	९८६३८३२३८०	७२३७५	
५	कविता कृषि तथा पशुपालन फार्म	महाँकाल गा.पा. १ बुखेल	रोम भाई घिमिरे	९८६९१२३२७१	७२३७५	
६	महादेवस्थान कृषि तथा पशुपन्धी फार्म	महाँकाल गा.पा. १ बुखेल	सावित्री तिमिल्सिना	९८६०३२२८६४	७२३७५	
७	सुस्मिता कृषि तथा पशुपालन फार्म	महाँकाल गा.पा. १ बुखेल	सुस्मिता घिसिङ	९८६६३३३३७३	७२३७५	
८	कालेश्वर कोष तथा पशुपन्धी फार्म	महाँकाल गा.पा. २ मानिखेल	सुदिप स्याङतान	९८४३०१०६६७	७२३७५	
९	समृद्धि कृषि तथा पशुपालन फार्म	महाँकाल गा.पा. २ मानिखेल	मन कुमारी स्याङतान	९८६१६१५४५७	७२३७५	
१०	श्री कोशिवनडोल डि.स.पशु तथा कृषि फार्म	महाँकाल गा.पा. १ बुखेल	सविता चौलागाई		७२३७५	
११	सुवास अर्गानिक तरकारी खेती तथा गाई भैसी फार्म	महाँकाल गा.पा. २ मानिखेल	सुभद्रा चौलागाई	९८४९९१९५४/ ९७४१७०४५८५	७२३७५	
१२	श्री लक्ष्मी कृषि तथा पशुपालन फार्म	महाँकाल गा.पा. १ बुखेल	शान्तिमाया भोम्जन	९८४०११८१७६	७२३७५	
१३	श्री अन्तरडाँडाँ कृषि तथा पशु फार्म	महाँकाल गा.पा. १ बुखेल	विमला लो तामाङ	९७६८४३४२६४	७२३७५	
१४	जनचेतना पशुपालन तथा कृषि फार्म	महाँकाल गा.पा. २ मानिखेल	नजरमान स्याङतान	९८६३७४२०९१	७२३७५	

१५	पुष्पाञ्जली गार्ड फार्म	शंखरापुर न.पा. ३ काठमाडौं	श्याम कुमार तिवारी	९८६९०२५९९६	७२३७५	
१६	श्री कृष्ण गार्ड फार्म	शंखरापुर न.पा. ३ काठमाडौं	दिनेश अधिकारी	९८६९२००२५५	७२३७५	
१७	लामा पशुपालन फार्म	शंखरापुर न.पा. १ काठमाडौं	शेर बहादुर लामा	९८६९३९२६७८	७२३७५	
१८	चाँपावोट कृषि तथा गार्ड भैसी फार्म	शंखरापुर न.पा. १ काठमाडौं	तारा प्रसाद दंगाल	९८६९४३८९२३	७२३७५	
१९	राजकुमार पशुपन्धी फार्म	शंखरापुर न.पा. १ काठमाडौं	राजकुमार लामा	९८६९९९९४२९	७२३७५	
२०	ढकाल कृषि तथा पशुपालन फार्म	शंखरापुर न.पा. १ नाङलेभारे, काठमाडौं	नवराज ढकाल	९८४९६०९४५९	७२३७५	
२१	शिवराम कृषि फार्म	शंखरापुर न.पा. २, काठमाडौं	शिवराम लामिछाने	९८५१२३३९५५	७२३७५	
२२	कालिदेवी कृषि तथा पशु फार्म	शंखरापुर न.पा. १ काठमाडौं	बद्री प्रसाद लामिछाने	९८६९०२५०९४	७२३७५	
२३	घिमिरे कृषि तथा पशुपालन फार्म	कोन्ज्योसोम गा.पा. २ शंखु	हरि प्रसाद घिमिरे	९८६००३६९७४	७२३७५	
२४	हुँमागाई रैथाने कृषि तथा पशु फार्म	कोन्ज्योसोम गा.पा. २ शंखु	राम प्रसाद हुमागाँई	९८४३५९५९३७	७२३७५	
२५	स्मारीका कृषि फार्म	कोन्ज्योसोम गा.पा. २ शंखु	दावा भोमजन	९८६०९०९६६७	७२३७५	
२६	सहारा कृषि फार्म	कोन्ज्योसोम गा.पा. २ शंखु	श्याम संजेल	९८४९७५९२७६	७२३७५	
२७	युनिशा कृषि तथा पशुपालन फार्म	कोन्ज्योसोम गा.पा. २ शंखु	कृष्ण प्रसाद वजगाई	९८६३८३९५२६	७२३७५	
२८	ग्रिन हिल अर्गानिक कृषि तथा पशुपन्धी फार्म	कोन्ज्योसोम गा.पा. २ शंखु	जिवन लामा	९८४९२०४६५६	७२३७५	
२९	सम्पन्न पशुपन्धी तथा कृषि फार्म	कोन्ज्योसोम गा.पा. २ शंखु	कृष्ण बहादुर घलान	९८४३०२०५९९	७२३७५	
३०	दावा व्यवसायिक पशुपालन तथा कृषि फार्म	कोन्ज्योसोम गा.पा. २ शंखु	दावा फिन्दो भोमजन	९८६९७७९०३३	७२३७५	

३१	आर.के कृषि तथा पशुपालन फार्म	कोन्ज्योसोम गा.पा. २ शंखु	कृष्ण प्रसाद धिमिरे	९८४३५१५१६५	७२३७५	
३२	सफल कृषि तथा पशुपन्धी फार्म	कोन्ज्योसोम गा.पा. २ शंखु	गोपाल प्रसाद संज्जेल	९८४३५१५१४२	७२३७५	
३३	के.एण्ड.के.फार्म	कोन्ज्योसोम गा.पा. २ शंखु	केशव संजेल	९८६०२२७०२८	७२३७५	
३४	सुनिल कृषि फार्म	कोन्ज्योसोम गा.पा. २ शंखु	भगवती हुमागाँई	९८४०४८२५३७	७२३७५	
३५	जट्टेश्वर कृषि तथा पशुपालन फार्म	सूर्यविनायक न.पा. ४ दधिकोट	शिव वहादुर कार्की	९८०१९९५३२३	७२३७५	
३६	जट्टेश्वरी पशुपन्धी कृषि फार्म	सूर्यविनायक न.पा. ४ दधिकोट	कृष्ण कुमारी कार्की	९८४९९२६५६९	७२३७५	
३७	दाजुभाई गाई फार्म	सूर्यविनायक न.पा. ४ दधिकोट	कुमार खडका	९८६०२०७७९८	७२३७५	
३८	कार्की गाई फार्म	सूर्यविनायक न.पा. ५ भक्तपुर	सरुणा भट्टराई	९८४३०९६१८०	७२३७५	
३९	पुर्णमा कृषि फार्म	सूर्याविनायक न.पा. १० भक्तपुर	सोमा न्यौपाने	९८४३६९९५६०	७२३७५	
४०	ढकाल तरकारी तथा गाई फार्म	सूर्याविनायक न.पा. १ सिरुटार	शान्ती देवि ढकाल	९८४०१०९९८८	७२३७५	
<b>जम्मा</b>				२८९५०००.०		

**अनुदान सम्बन्धि विवरण**

आ.व. २०७९/८० मा पशुपन्छी तथा मत्स्य विकासका लागि बिउ पुँजी कोष परिचालन कार्यक्रमको अनुदानग्राही विवरण

क्र.स.	अनुदानग्राही संस्था	ठेगना	सम्पर्क व्यक्ति	सम्पर्क नं.	मुक्तानी रकम रु.
१	खरिपाटी कृषि तथा पशु फर्म	चाँगुनारायण न.पा.७	रन्जित कुमार थापा	९८४११६०८९३	२४००००
२	चखुती पशुपालन तथा डेरी फर्म	सूर्यविनायक १ भक्तपुर	विशाल मानन्धर	९८६१२८५१११	१०००००
३	खिजिडेम्वा कृषि फार्म प्रा.ली.	चाँगुनारायण न.पा. १ भक्तपुर	लक्ष्मी बस्नेत	९८७१९२५०१०	१७००००
४	सवल एग्रो फर्म	चाँगुनारायण ६ भक्तपुर	सरिता ढकाल	९८४११३४८९६	२०००००
५	किसान जागरण दुग्ध उत्पादन सहकारी संस्था ली.	चाँगुनारायण ९ भक्तपुर	रुद्र बहादुर ढकाल	९८४१३५८२९४	२६००००
६	उदमशील पशु व्यवसाय	गोदावरी १० ललितपुर	दीपक तिमल्सिना	९८६३९३२३४६	३४००००
७	गाँजल कृषि तथा पशुपालन फर्म	कोन्ज्योसोम २ ललितपुर	गाजली बोम्जन	९७४६५०३११०	५०००००
८	महाँमञ्जुश्री कृषि फर्म	चाँगुनारायण ७ भक्तपुर	दल बहादुर ढकाल	९८५११८५५८९	६७५०००
९	जुरेखोला पशु तथा कृषि बहुउद्देश्यीय फर्म	महाँकाल ४ ललितपुर	थल प्रसाद सन्जेल	९८५१३४३४१८	२०००००
१०	रितिका पशुपालन तथा कृषि फार्म	महाँकाल १ ललितपुर	नवराज दाहाल	९८६१९८६६१९	२६४६५५
११	महाँकाल नमूना व्यवसायिक पशुपालन तथा कृषि फर्म	महाँकाल ४ ललितपुर	दिनेश बजगाई	९८४१००९९९९	३४००००
१२	गौरी पशुपालन तथा कृषि फर्म	महाँकाल १ ललितपुर	दिपक घिमिरे	९८६१७४०५४०	२०००००
१३	स्वास्थ्य कृषि फर्म	कीर्तिपुर २ काठमाडौं	मचाभाइ महर्जन	९८४९३५८५५७	२०००००
१४	युनिका पशुपालन तथा कृषि फर्म	महाँकाल १ ललितपुर	यादव घिमिरे	९८४९६७३९८२	२४१६९१
१५	स्वर्गद्वारी कृषि तथा पशुपन्छी बास्ना फार्म	महाँकाल १ ललितपुर	माधव प्रसाद तिमल्सिना	९८६०५४९१४१	२०००००
१६	रबिना पोल्द्री फर्म	बागमती ६ ललितपुर	रविना मोक्तान	९८६०३२९३२३	९३८८७
१७	राजु कृषि तथा पशुपालन फर्म	बागमती १ ललितपुर	राजु सापकोटा	९८६०२८४६०२	२०००००
१८	प्रगतिशील कृषि तथा पशुपालन फार्म	महाकाल ५ ललितपुर	विपिन घिमिरे	९८६११९५२७२	२६००९०

१९	भगवान भरोसा कृषि तथा पशुपन्धी व्यवसायिक फर्म	महाँकाल ४ ललितपुर	नारायण प्रसाद दाहाल	९८४५३१५२४	२५००००
२०	स्मेश कृषि तथा पशुपालन फर्म	महाँकाल १ ललितपुर	रेविन्द्र प्रसाद तिमल्सिना	९८६३४६३४३४	३०००००
२१	चन्दनपुर कृषि अर्गानिक फर्म	महाँकाल ५ ललितपुर	पुण्य प्रसाद सापकोटा	९८६२२६७०६३	३०००००
२२	ओखलढुंगा कृषि तथा पशुपालन फार्म	महाकाल ५ ललितपुर	हेमनाथ दाहाल	९८६१०८८२४४	२०००००
२३	देउसी गणेश कृषि फर्म	चाँगुनारायण ५ भक्तपुर	मिरा भण्डारी क्षेत्री	९८५१३२८६१२	१५००००
२४	चिसापानी बहुउद्देश्यीय कृषि फर्म	दक्षिणकाली ७ काठमाडौं	गोकुल पाठक	९८५१०६०८८४	५२५०००
२५	कोशिश पशु तथा कृषि फर्म	महाँकाल ४ ललितपुर	नन्द प्रसाद तिमल्सिना	९८६०२४४२१९	२०००००
२६	साहारा एग्रो फर्म	तारकेश्वर २ काठमाडौं	सहबीर बिक	९८४८८८१५८५	६०००००
२७	जोसेफ कृषि तथा मत्स्यपालन फर्म	कोन्ज्योसोम ३ ललितपुर	डुकुमान घलान	९८६०५२६९२१	२०००००
२८	सिता कृषि फर्म	कोन्ज्योसोम २ ललितपुर	सिता घिसिङ	९८६०२४५८०५	२५००००
२९	कागेश्वरी दुग्ध उत्पादक सहकारी संस्था लि.	कागेश्वरी मनोहरा १ काठमाडौं	रवि शरण थापा	९८४१५३१५१०	७०००००
३०	दाहाल कृषि तथा पशुपन्धी फर्म	गोदावरी १ ललितपुर	अन्जना पोख्रेल	९८४२१३८२२१	२०००००
३१	आभाष एण्ड आश्रय सिग्देल पशुपालन तथा कृषि फर्म	कागेश्वरी मनोहरा ५ काठमाडौं	विष्णमणी सिग्देल	९८६१४९१११३	६०००००
३२	न्यू मालिका कृषि तथा पशुपालन फर्म	कागेश्वरी मनोहरा ५ काठमाडौं	मानकला पाण्डे	९८४१५०३४४९	२०००००
३३	दलचोकी कृषि पशु तथा पन्धी फर्म	कोन्ज्योसोम ३ ललितपुर	बसन्ती घलान	९८४९७५२६८०	२२५०००
३४	दुधिलाबोट पशु तथा कृषि फार्म	महाकाल ५ ललितपुर	रविन घिमिरे	९८६५५८६५९८	२०००००
३५	श्री सिन्धु काभ्रे एग्रो फर्म प्रा.ली.	सूर्यविनायक १ बालकोट	चिनिमैया प्याकुरेल	९८६०२७०७७५	२०००००

**अनुदान सम्बन्धि विवरण**

आ.व. २०८०/८१ मा पशुपन्थी तथा मत्स्य विकासका लागि बिउ पुँजी कोष परिचालन कार्यक्रमको अनुदानग्राही विवरण

क्र.स.	अनुदान ग्राहीको फार्म/संस्था	ठेगाना	सम्पर्क व्यक्ति को नाम	फोन नं.	अनुदान रकम	कै.
१	कल्पवृक्ष कृषि तथा पशुपालन फार्म	कोन्ज्योसोम २, शंखु ललितपुर	गंगा भुलुन	९८४९५९०५४९	३०००००	
२	कालिमेल कृषि तथा माछा पालन फार्म प्रा.लि.	शंखरापुर न.पा. ४ काठमाडौं	यम बहादुर तामाङ्ग	९८४९०४४९०६	५०००००	
३	सिटौला गाई फार्म	तारकेश्वर न.पा. ६ काठमाडौं	रमेश प्रसाद सिटौला	९८४०००९४७०	५०००००	
४	गोपाल पशुपालन तथा कृषि फार्म	कोन्ज्योसोम ३, दलचोकी ललितपुर	गोपाल घिमिरे	९८४९९५९४०९	३०००००	
५	नेसुर कृषि तथा पशु फार्म	कोन्ज्योसोम ३, दलचोकी ललितपुर	कृष्ण बहादुर नेसुर	९८६४९६२६६४	३०००००	
६	गौरी गाई फार्म	महालक्ष्मी न.पा. ९ ललितपुर	पुष्कर राज प्याकुरेल	९८५९९५७८९	५०००००	
७	लुकेको गाँउ खुवा कम्पनी	महाकाल गा.पा. ९, बुखेल ललितपुर	उमेश तिमल्सिना	९८६९७७६६८६	५०००००	
८	विन्दवासिनी पशुपालन तथा तरकारी फार्म	महाकाल गा.पा. ४ ललितपुर	सुवास बजगाई	९८४५७७७५२६	५०००००	
९	बजगाई अमुल्य बहुउद्देश्य पशु तथा पन्थी फार्म	महाकाल गा.पा. ४, कालेश्वर ललितपुर	यसोदा बजगाई	९८६६३३३३७९	५०००००	
१०	याडला कृषि तथा पशु फार्म	महाकाल गा.पा. ३ ललितपुर	इमान सिं स्याङ्गतान	९८४९५६५७९५	५०००००	

११	एस के कृषि तथा पशुपालन फार्म	कोन्ज्योसोम २, शंखु ललितपुर	श्याम कुमार लामा	९७४८२६५५२३	३०००००	
१२	एच आर एस कृषि तथा पशुपालन फार्म	कोन्ज्योसोम २, शंखु ललितपुर	सरिता घिसिङ्ग	९८४०२८०२३८/ ९८६०८५७४६९	३०००००	
१३	स्वर्ण पदक कृषि फार्म	कीर्तिपुर न.पा. ६, काठमाडौं	सहनशिला महर्जन	९८४९९३००९/ ९८४९२५०७२७	५०००००	
१४	हरियो कृषि तथा पशुपालन फार्म	काठमाडौं म.न.पा. ३२, काठमाडौं	लक्ष्मी घिमिरे	९८४९५७९३५५	३०००००	
१५	महाकाली कृषि तथा पशु फार्म	चाँगुनारायण न.पा. ३, भक्तपुर	गिम बहादुर खत्री/नानी मैयाँ वस्नेत	९८०४७९३२२५	२५००००	
जम्मा					६०५००००	

### अनुदान वितरण सम्बन्धी वितरण

कार्यक्रमको नाम:- पशु आहारामा आत्मनिर्भर कार्यक्रम

आ.व. २०८०/०८१ को अनुदान ग्राहीको विवरण

क्र.स.	अनुदानग्राहीको फार्म/संस्था	ठेगाना	सम्पर्क ब्यक्ति	सम्पर्क	अनुदान रकम रु.	रु.
१	विष्णु कृषि फार्म	शंखरापुर २ काठमाडौं	विष्णु बहादुर खत्री	९८६९९९५४८	९९५८०	
२	जुरेखोला पशु तथा कृषि बहुउद्देश्यीय फार्म	महाँकाल गा.पा. ४ ललितपुर	थल प्रसाद संजेल	९८४९०२९४९८	९६५०	
३	महाँकाल नमुना ब्यवसायिक पशुपालन तथा कृषि फार्म	महाँकाल गा.पा. ४ ललितपुर	दिनेश वजगाँई	९८४९००९९९९	७७२००	
४	सफल कृषि तथा पशुपालन फार्म	महाँकाल गा.पा. ४ ललितपुर	राम सुन्दर घिमिरे	९८६२२५६७८८	७७२००	
५	आरव कृषि तथा पशु फार्म	महाँकाल गा.पा. ४ ललितपुर	देवकी वजगाँई	९८६३८३८६८२	७७२००	

६	सेतिदेवी कृषि तथा पशुपालन फार्म	महाँकाल गा.पा. ३ ललितपुर	मुकुन्द घिमिरे	९८५१०२९८६२	५२११०	
७	कृष्ण पशुपालन तथा कृषि बहुउद्देश्यीय फार्म	महाँकाल गा.पा. ४ ललितपुर	कृष्ण प्रसाद तिमिल्सिना	९८६१०३१६८५	१४४७५	
८	ए.के. कृषि तथा पशुपालन फार्म	महाँकाल गा.पा. ३ ललितपुर	केशव प्रसाद सुवेदी	९८४११६२२३२	९६५०	
९	रोशानी गाई भैसी कृषि फार्म	महाँकाल गा.पा. २ ललितपुर	सुशिला घिमिरे	९८४१०३५१०२	२४१२५	
१०	विष्णु देवी कृषि तथा पशुपालन फार्म	महाँकाल गा.पा. २ ललितपुर	विष्णु देवी तिमिल्सिना	९८६५१३६९७२	१७३७०	
११	ब्यवसायिक कृषि तथा पशुपालन फार्म	महाँकाल गा.पा. २ ललितपुर	भुवनेश्वर तिमिल्सिना	९७६७३५७६५७	७७२००	
१२	आर.आर. कृषि तथा पशुपालन फार्म	महाँकाल गा.पा. ३ ललितपुर	रमा सापकोटा तिमिल्सिना	९८४९६६८६७३	१९३००	
१३	घिमिरे कृषि तथा पशुपालन फार्म	महाँकाल गा.पा. ३ ललितपुर	सुरेश घिमिरे	९८५१२३३९३४	१४१७५	
१४	दिपशिखा पशुपालन तथा कृषि फार्म	महाँकाल गा.पा. २ ललितपुर	सीता घिमिरे	९८६१७४०५२५	१४४७५	
१५	दिपा कृषि तथा पशुपन्छी फार्म	महाँकाल गा.पा. २ ललितपुर	पार्वती चौलागाई	९८६४१६२७९४	१३५१०	
१६	आर.एल.कृषि तथा पशुपन्छी फार्म	महाँकाल गा.पा. ३ ललितपुर	पम्फासिंह सिहँतान	९८६२७६७६२२	५७९००	
१७	आषिका गाई भैसी तथा कृषि फार्म	महाँकाल गा.पा. २ ललितपुर	गिता तिमिल्सिना	९८४३५९३४४३	३१८४५	
१८	विशाल गाईभैसी तथा कृषि फार्म	महाँकाल गा.पा. २ ललितपुर	पार्वती तिमिल्सिना	९८६१५०४०६३	११५८०	
	जम्मा				६१०५४५	

## अनुदान वितरण सम्बन्धी वितरण

कार्यक्रमको नाम:- खाद्य प्रणाली रूपान्तरणको लागि मागमा आधारित जीविकोपार्जन कार्यक्रम ।

आ.व. २०८०/०८१ को अनुदान ग्राहीको विवरण ।

क्र.स.	अनुदान ग्राहीको फार्म/संस्था	ठेगाना	सम्पर्क व्यक्ती	फोन नं.	अनुदान रकम रु.
१	ज.बि. एकिकृत पशुपन्छी तथा कृषि फार्म	मध्यपुर ठिमी न.पा.८ भक्तपुर	करिश्मा चक्रधर	९८४११४२७९८	७७२००
२	प्रगतिशिल बासवाट निर्मित हस्तकला कृषि तथा पशु फार्म	महाँकाल गा.पा.२ ललितपुर	कृष्ण कुमारी भोजन	९८४९९९९९८३	७७२००
३	सुमन उज्ज्वल कृषि तथा पशु पालन फार्म	महाँकाल गा.पा.२ ललितपुर	सानु तामाङ गोले	९८६०३४२५०१	७७२००
४	सुविन्द्र परियार	महाँकाल गा.पा.२ ललितपुर	सुविन्द्र परियार	९८६१७७६३१७	७७२००
५	गणेश वहादुर परियार	महाँकाल गा.पा.२ ललितपुर	गणेश वहादुर परियार	९८६३४७१३४०	७७२००
६	अस्मिता कृषि तथा पशुपालन फार्म	महाँकाल गा.पा.२ ललितपुर	अस्मिता डिमडुङ	९७४८२७६५३३	७७२००
७	मानेचौर कृषि तथा पशुपालन फार्म	महाँकाल गा.पा.२ ललितपुर	सुनिता सिंगार	९८४१३४०९५५	७७२००
८	साङगोला मोलोम कृषि कृषि तथा पशुपालन फार्म	महाँकाल गा.पा.२ ललितपुर	विमला घलान	९८४१०६६८३५	७७२००
९	कुमार दमाई	महाँकाल गा.पा.२ ललितपुर	कुमार दमाई	९८४०२२७०२०	७७२००
१०	अम्बिका बाख्रा पालन फार्म	महाँकाल गा.पा.६ ललितपुर	अम्बिका परियार	९८४२५२३४१६	७७२००
११	ओम शान्ति कृषि तथा पशुपालन फार्म	महाँकाल गा.पा.२ ललितपुर	सारदा परियार	९८४३९६९६५८	७७२००
१२	रन्जित कृषि तथा पशुपालन फार्म	महाँकाल गा.पा.२ ललितपुर	रन्जिता वाईबा	९८४१०६७८४४	७७२००
१३	धनप्रसाद तिमिल्सिना	महाँकाल गा.पा.२ ललितपुर	धनप्रसाद तिमिल्सिना	९७६११२१३५४	७७२००

१४	कमला नेपाली	सूर्यविनाय न.पा. ४ भक्तपुर	कमला नेपाली	९८६११००८१६	७७२००
१५	राम कृष्ण नेपाली	सूर्यविनाय न.पा. ४ भक्तपुर	राम कृष्ण नेपाली	९८४४०४४५६४	७७२००
१६	फुलमाया सिंतान	महाँकाल गा.पा.४ ललितपुर	फुलमाया सिंतान		७७२००
१७	राम कुमार सिंतान	महाँकाल गा.पा.४ ललितपुर	रामा कुमार सिंतान		७७२००
१८	वेन वहादुर सिंतान	महाँकाल गा.पा.४ ललितपुर	वेन वहादुर सिंतान		७७२००
१९	राम कुमार सिंतान	महाँकाल गा.पा.४ ललितपुर	राम कुमार सिंतान		७७२००
२०	हिरामाया सिंतान	महाँकाल गा.पा.४ ललितपुर	हिरामाया सिंतान		७७२००
२१	कृष्ण प्रसाद घिमिरे	महाँकाल गा.पा.४ ललितपुर	कृष्ण प्रसाद घिमिरे		७७२००
२२	शिव कुमारी तिमिल्सिना	महाँकाल गा.पा.४ ललितपुर	शिव कुमारी तिमिल्सिना	९८४१९६८८७०	७७२००
२३	रवि स्याङ्तान	महाँकाल गा.पा.४ ललितपुर	रवि स्याङ्तान	९८६४०२२०१०	७७२००
२४	सुन्दर वाईबा	महाँकाल गा.पा.३ ललितपुर	सुन्दर वाईबा	९८४०४६६४०२	७७२००
२५	विमाला नेपाली	कोन्ज्योसोम गा.पा. २ शंखु	विमाला नेपाली	९८६९१५३५२१	७७२००
जम्मा					१९३००००

### अनुदान वितरण सम्वन्धी वितरण

कार्यक्रमको नाम:- पशुपन्ठी तथा मत्स्यजन्य यन्त्र उपकरण वितरण कार्यक्रम ।

आ.ब. २०८०/०८१ को अनुदान ग्राहीको विवरण

क्र.स.	अनुदान ग्राहीको संस्था / फार्म	ठेगाना	सम्पर्क ब्यक्ति	फोन नं.	अनुदान रकम	बै.
१	श्री दुव्चेरवरी गाई फार्म	बु.न.पा. ६ काठमाडौं	सिता पौडेल	९८४३७९९६४२	२३७२१.२४४	
२	खार्बन्धा कृषि तथा पशु फार्म	बु.न.पा. ६ काठमाडौं	तारादेवी राई	९८४८७७८०१३	८५५००.००	
३	के एण्ड के कृषि फार्म	मध्यपुर ठामी ९ भक्तपुर	रजिन राई	९८४९४२२९८२५	४७६७.२६	
४	रुद्र कृषि तथा पशु फार्म	बु.न.पा. ६ काठमाडौं	विद्या तामाङ	९८४९४६९८६१	१७१००.००	
५	बज्रबाराही डेरी प्राली.	ललितपुर म.न.पा. १४ ललितपुर	अप्सरा सापकोटा	९८४९९१७५५१	४२७६१.९५	
६	मगरगाँउ कालीदेवी कृषि तथा पशु फार्म	काज्योसोम गा.पा. ९ ललितपुर	सिता माया घिसिङ	९८६०९९०३९६	१७१००.००	
७	समुन्ती पशुपालन फार्म	सूर्यविनायक १० भक्तपुर	इन्दिरा कार्की	९८४९७५४५००	८५५००.००	
८	लप्सीफेदी ईको अर्गानिक कृषि फार्म	शंखरापुर न.पा. ४ काठमाडौं	सम्भु चौलागाई	९८६१३८६१०१	२३५९७.९१	
९	प्राकृतिक कृषि सहकारी संस्था ली .	सूर्यविनायक ६ भक्तपुर	रस्मी वखुन्ठे	९८४९१७५५४५	६८४००.००	
१०	सफल ब्यवसायिक पशुपालन तथा कृषि फार्म	कोन्च्योसोम २ शंखु	मिठाराम वजगाई	९८६९२२३५७२	२३७९६.४६	
११	दिपज्योती महिला विकास सहकारी संस्था	चौगुनारायण ३ भक्तपुर	लिला मल्ल	९८६४६५०९२६	२३६७६.९९	
१२	स्मृती गाई फार्म	सूर्यविनायक २ भक्तपुर	मिरा तिमिल्सिना	९८६०७३१६११	१७१००.००	
१३	गोपाल पशुपालन तथा कृषि फार्म	कोन्च्योसोम ३ ललितपुर	गोपाल घिमिरे	९८४९५५९४०९	१७१००.००	
१४	नन्द कृषि तथा पशुपालन फार्म	ललितपुर म.न.पा. १९ ललितपुर	नन्द कुमार महर्जन	९८४७३३७३९४	१७१००.००	
१५	ललितपुर कृषि तथा पशुपालन फार्म	कोन्च्योसोम २ शंखु	सन्तोष घिमिरे	९८४३४९८३२६	१७१००.००	
१६	शिव पार्वती कृषि फार्म	कोन्च्योसोम २ शंखु	मुकुन्द प्रसाद सापकोटा	९८४३६४४०२८	१७१००.००	

१७	कोम्हेन्दो कृषि तथा पशुपालन र तरकारी फार्म	कोन्च्योसोम २ शंखु	दिर्घलाल घिसिङ	९८६०१६४३३२	१७१००.००
१८	सुमित्रा कृषि फार्म	कोन्च्योसोम २ शंखु	मादव प्रसाद वजगाँई	९८४३५१५१५९	१७१००.००
१९	कालढुङ्गा गाईपालन तथा दुध डेरी प्रा.ली.	काठमाडौं म.न.पा १४ कल्डकी	पार्वती कुमारी साउत	९८४८४३०३४८	४७५००.००
२०	सिटि काउ फार्म	बु.न.पा. ६ काठमाडौं	राजेन्द्र खनाल	९८४१७४९९६९	१८९८५.००
२१	बागेश्वरी कृषि फार्म प्रा.ली.	टोखा न.पा. ३ काठमाडौं	शान्ता अर्याल	९८४९५२३२०६	२००२२.४८
२२	सुर्यमुखी कृषि फार्म प्रा.ली.	कोन्च्योसोम २ शंखु	राम प्रशाद घिमिरे	९८४९९३६३०२	१७१००.००
२३	कृषि तथा पशुपालन फार्म बहुउद्देश्यीय	कोन्च्योसोम ३ ललितपुर	भक्त बहादुर नगरकोटी	९८४९८०५४१३	१७१००.००
२४	कालापानी पशु तथा कृषि फार्म	कोन्च्योसोम १ ललितपुर	राम बहादुर थिङ तामाऽ	९८६१७९७२९८	२३८३६.२८
२५	रिगिन खर्क युवा कृषक समुह	महाँकाल २ ललितपुर	श्री कृष्ण महत	९८६२२३६०६२	९५०२६.५५
२६	उषाकिरण तरकारी तथा फलफुल उत्पादन सहकारी संस्था	महाँकाल ३ ललितपुर	उमेश घिमिरे	९७६६९१०८४४	१०६३९१.८६
२७	उन्नत पशुपालन तथा अर्गानीक कृषि फार्म	महाँकाल ३ ललितपुर	प्रविण तिमिल्सिना	९८४१२२५३२३	२३८३६.२८
२८	उत्कृष्ट एग्रीकल्चर एण्ड रिसर्च प्रा.ली.	चौगुनारायण ३ भक्तपुर	भानुभक्त पराजुली	९८४१७०६५९१	१७१००.००
२९	आर आर कृषि तथा पशुपालन	महाँकाल ३ ललितपुर	रमा सापकोटा	९८४९६६८६७३	१७१६२.१२
३०	बृहत पशुपन्थी तथा कृषि फार्म	बागमती ५ ललितपुर	मनोज तिमिल्सिना	९८६३६५२१५८	२३८२३.०१
३१	आर एण्ड वि कृषि तथा पशुपालन फार्म	बागमती १ ललितपुर	दिपेश तामाङ	९८६१२४२०००	२३७६९.९१
३२	श्रृजनशिल कृषि फार्म	बागमती १ ललितपुर	उमेश गौतम	९८४९६७४८९	१०९६४६.९०
३३	समृद्धिका पाईला कृषि फार्म	बागमती १ ललितपुर	लक्ष्मण महत	९८४१०२०६४०	१७१००.००
३४	कल्पेश्वर कृषि तथा पशु फार्म	चौगुनारायण २ भक्तपुर	रेनुका हुमागाँई	९८६०८९७५७४	१७१००.००
३५	माछा/हौस/कुखुरा पालन तथा अर्गानीक कृषि फार्म	ललितपुर म.न.पा.८ ललितपुर	दुर्गा देवी श्रेष्ठ	९८५१२४५२४२	२३७४३.३६

३६	गौमुखी एग्री पोडक्ट एण्ड रिसर्च सेन्टर	टोखा न.पा. २ काठमाडौं	दिलमाया रोका मगर	१८५१०६३४१२	२३८३६.२८
३७	टिकाभैरव पशुपक्षी तथा कृषि फार्म	गोदावरी ६ ललितपुर	सुरेश श्रेष्ठ	१८४६८७३७०८	१६६२५.००
३८	रविना पोल्ट्रि फार्म	बागमती ६ ललितपुर	रविना मोक्तान	१८६०३२९३२३	२३७१६.८२
३९	वि.टि. कृषि फार्म	बागमती १ ललितपुर	विनोद तिमिल्सिना	१८६०१७८९१०	२३७६९.९१
४०	नमन उपमोक्ता कृषि सहकारी संस्था लि.	महाँकाल गा.पा.५ ललितपुर	मिलन वाइबा	१८४३९१९४७९	१३६८००.००
४१	विशाल गाईभैसी तथा कृषि फार्म	महाँकाल गा.पा.२ ललितपुर	पार्वती तिमिल्सिना	१८६१५०४०६३	१७१००.००
४२	आशिका गाईभैसी तथा कृषि फार्म	महाँकाल गा.पा.२ ललितपुर	गीता तिमिल्सिना	१८४३५९३४४३	९५३४.५०
४३	न्यू नमुना कृषि तथा पशुपालन फार्म	बागमती ३ ललितपुर	भवानी सापकोटा	१८६९१८८१५९	१७१००.००
४४	सफल कृषि तथा पशु फार्म	बागमती ३ ललितपुर	ज्ञानेन्द्र प्रसाद सापकोटा	१८४३९०२१७९	१७१००.००
४५	जे.एण्ड.एल पशुपालन फार्म	बागमती ६ ललितपुर	जित वहादुर सिंगार	१८६१७१५४३५	२३७७६.५५
४६	बुढानिलकण्ठ कार्की गाई फार्म	बुढानिलकण्ठ ४ काठमाडौं	रोशन कार्की	१८४३३०३११०/ १८५१२४३१४९	१४२६१.९६
४७	एकिकृत कृषि तथा पशु फार्म	चौगुनारायण ४ भक्तपुर	रविना बुढा	१८४८३६९७४६	१३३००.००
४८	ललितपुरास पशुपालन कृषि फार्म	महाँकाल ३ ललितपुर	सुरेश चौलागाईं	१८६२२३६०७०	१७०४०.००
४९	सिग्देल कृषि फार्म	मध्यपुर ठामी ७ भक्तपुर	गोपाल सिग्देल	१८४९१९५८०८	१७१००.००
५०	कोईराल गाई फार्म	मध्यपुर ठामी ५ भक्तपुर	अच्युत कोईराला	१८४१४७७०८५	१७१००.००
५१	एग्री लामाटार फार्मिङ प्राली.	महाँकाली ९ ललितपुर	अंकित घिमिरे	१८१८३७४००३/ १८६४८३८८३९	२१९२९.३७
५२	राधा एग्री प्रोडक्सन	कागेश्वरीमनोहरा ७ काठमाडौं	नविन कार्की	१८४१४१४२७२	१७१००.००
५३	टासी शेरलिङ कृषि तथा पशुपालन फार्म	कोन्जोयोसोम २ ललितपुर	ढल्कीमाया लामा	१८६५४५६८१२	१७१००.००

५४	दिप शिखा पशुपालन तथा कृषि फार्म	महाँकाल २ ललितपुर	सीता घिमिरे	९८६१७४०५२५	४०९३६.२८
५५	परिवर्तनशिल कृषि तथा तरकारी फलफुल सहकारी संस्था	महाँकाल ४ ललितपुर	शेषानन्द तिमिल्सिना	९८६१६१५३०१	१४६२०५.००
५६	दिपा कृषि तथा पशुपक्षी फार्म	महाँकाल २ ललितपुर	पार्वती चौलागाई	९८६४१६२७९४	१७१००.००
५७	महामन्जु श्री कृषि फार्म	चौगुनारायण ७ भक्तपुर	दलबहादुर ढकाल	९८५११८५५८९	२६५८९.५४
५८	ढकाल पोल्डी फार्म	चौगुनारायण ७ भक्तपुर	सरिता ढकाल	९८४०८५५९०२	४०९३६.२८
५९	गौरी पशुपालन तथा कृषि फार्म	महाँकाल १ ललितपुर	दिपक घिमिरे	९८६१७४०५४०	१७१००.००
६०	सफल कृषि तथा पशुपालन फार्म	महाँकाल ५ ललितपुर	राम सुन्दर घिमिरे	९८६२२५६७८८	१७१००.००
६१	प्रशिन प्रशान्त कृषि फार्म	चौगुनारायण १ भक्तपुर	वन्दना सुवेदी	९८४१६९१०५८	२७४११.७२
६२	सुनगामा गाई बैसी तथा कृषि फार्म	बागमती ५ ललितपुर	राजन तिमिल्सिना	९७६२४२५४३८	१७१००.००
६३	चम्पादेवी कृषक समूह	कागेश्वरीमनोहरा ७, काठमाडौं	राजन प्रसाद धमला	९८६३४३९२६७	४४५४१.८८
६४	भगवती एग्रिकल्चर	कागेश्वरीमनोहरा ८ काठमाडौं	राजन प्रसाद धमला	९८६३४३९२६७	२३४०४.८७
६५	वालमिश्रवर पशु तथा कृषि फार्म	चौगुनारायण ७ भक्तपुर	बालकुमार नयाँजु श्रेष्ठ	९८४१६२१८०८	२३५०४.४२
६६	सुभारम्भ कृषि फार्म	चन्द्रागिरी न.पा.४	तारा बलामी	९८६०९१४१८८	११४०००.००
६७	सिरियस एग्रिकल्चर एण्ड फर्मिड प्रा.ली.	कीर्तिपुर ४ काठमाडौं	विकी श्रेष्ठ	९८५१०३४२२३	१९०६९०.२७
	जम्मा				२३४५६.९६

### अनुदान वितरण सम्वन्धी वितरण

कार्यक्रमको नाम:- पशु आहाराको पौष्टिक गुण सुधार तथा अभिवृद्धि कार्यक्रम (GEEN TO WHITE)  
आ.ब. २०८०/०८१ को अनुदान ग्राहीको विवरण ।

क्र.स.	अनुदान ग्राहीको संस्था/फार्म	ठेगाना	सम्पर्क ब्यक्ति	फोन नं.	अनुदान रकम	कै.
१	निशान कृषि तथा पशुपालन फार्म	महाँकाल गा.पा.६ तुलादुर्लुङ	निशान वस्नेत	९८४७४९४५१८	९६५००	
२	नमन कृषि तथा पशुपालन फार्म	महाँकाल गा.पा. ५ चन्दनपुर	विवेक दाहाल	९८६१७१७६३१	९६५००	
३	शुभलक्ष्मी कृषि तथा पशुपालन ब्यवसाय	महाँकाल ६ ललितपुर	केशव प्रसाद तिमिल्सिना	९८६३६४४६४०	९६५००	
४	तिमिल्सिना कृषि तथा पशु फार्म	महाँकाल ४ ललितपुर	माधव प्रसाद तिमिल्सिना	९८५१२३७७०२	९६५००	
५	कुसुम बहुउद्देश्यीय कृषि तथा पशु फार्म	महाँकाल ४ ललितपुर	कमला लामा तामाङ	९७६२२८४३०२	९६५००	
जम्मा					४८२५००.०	

### अनुदान वितरण सम्वन्धी वितरण

कार्यक्रमको नाम:- प्रविधि अनुसरण तथा प्रसार कार्यक्रममा (GEEN TO WHITE) ।  
आ.ब. २०८०/०८१ को अनुदान ग्राहीको विवरण ।

क्र.स.	अनुदान ग्राहीको संस्था/फार्म	ठेगाना	सम्पर्क ब्यक्ति	फोन नं.	अनुदान रकम	कै.
१	अविरल बहुउद्देश्यीय कृषि तथा पशु फार्म	महाँकाल ४ ललितपुर	योगराज लामिछाने	९८६४०६५४५२	१६०८३२.६९	
२	दिपक कृषि तथा पशुपन्धी फार्म	महाँकाल ६ ललितपुर	दिपक वन्जारा	९८६६९५२७४१	१६०८३२.६९	
३	नमन कृषि तथा पशुपालन फार्म	महाँकाल ५ ललितपुर	कृष्ण वहादुर के.सी.	९८४१५०३८७५	१६०८३२.६९	
जम्मा					४८२४९८.१	

**अनुदान वितरण सम्वन्धी वितरण**

कार्यक्रमको नाम:- दुधको गुणस्तर बृद्धि कार्यक्रममा छनोट भएका प्रस्तावहरूको विवरण (GEEN TO WHITE)

आ.व. २०८०/०८१ को अनुदान ग्राहीको विवरण ।

क्र.सं.	अनुदान ग्राहीको संस्था/फार्म	ठेगाना	सम्पर्क ब्यक्ति	फोन नं.	अनुदान रकम	कै.
१	बन्जरा खुवा उद्योग	महाँकाल ५ ललितपुर	शरन प्रशाद वन्जारा	९८५१३२८८५८	४८२५००	
२	श्री कृष्ण बहुउद्देश्यीय कृषि तथा पशु फार्म	महाँकाल ४ ललितपुर	कृष्ण प्रसाद दहाल	९८६१७७१७५१३	४८२५००	
जम्मा					९६५०००	

**अनुदान वितरण सम्वन्धी वितरण**

कार्यक्रमको नाम:- घाँसको श्रोत केन्द्र स्थापना ।

आ.व. २०८०/०८१ बसे अनुदान ग्राहीको विवरण ।

क्र.सं.	अनुदान ग्राहीको संस्था/फार्म	ठेगाना	सम्पर्क ब्यक्ति	फोन नं.	अनुदान रकम	कै.
१	साहारा पशुपालन तथा अर्गानिक कृषि फार्म	महाँकाल ६ ललितपुर	गिता तिमिलिसना	९८६२७१०४४१	१४४७५०	
२	श्री स्याङ्तान डाले घाँस विरूवा उत्पादन कृषि तथा पशु फार्म	महाँकाल ४, ललितपुर	सुसिल स्याङ्तान	९८४१२७८८२४	१४४७५०	
जम्मा					२८९५००	

**अनुदान वितरण सम्वन्धी वितरण**

कार्यक्रमको नाम:- बंगुर प्रवर्द्धन कार्यक्रम

आ.व. २०८०/०८१ को अनुदान ग्राहीको विवरण ।

क्र.सं.	अनुदानग्राहीको फार्म/संस्था	ठेगाना	सम्पर्क ब्यक्ति	सम्पर्क नं	अनुदान रकम (₹)	कै.
१	सदावहार पशुपन्छी फार्म	शंखरापुर १ काठमाडौं	दैवराज राई	९८६१६१८४४४	४७९४९४	
२	रोडुङ्ग कर्षि तथा बंगुर फार्म	शंखरापुर १ काठमाडौं	राधा राई	९८४५९९१८३१२	४८१०००	
जम्मा					९६०४९४	

### अनुदान वितरण सम्वन्धी वितरण

कार्यक्रमको नाम:- बाखा प्रवर्द्धन कार्यक्रम  
आ.ब. २०८०/०८१ को अनुदान ग्राहीको विवरण ।

क्र.स	अनुदानग्राहीको फार्म/संस्था	ठेगाना	सम्पर्क व्यक्ति	सम्पर्क नं	अनुदान रकम (रु)	कै.
१	छम्पी देवी कृषि फार्म	गोदावरी ९ छम्पी ललितपुर	सिताराम काफ्ले	९८४३२६३९८९	७९८७६६	
२	सिदिपुर मनोर एकिकृत कृषि तथा पशुपालन फार्म	महालक्ष्मी ६ ललितपुर	राम प्रसाद घिमिरे	९८४९०९९४०२	७२९६००	
जम्मा					९४४०३६६	

### अनुदान वितरण सम्वन्धी वितरण

कार्यक्रमको नाम:- पशुपालन असल अभ्यास कार्यक्रम  
आ.ब. २०८०/०८१ को अनुदान ग्राहीको विवरण ।

क्र.स	अनुदानग्राहीको फार्म/संस्था	ठेगाना	सम्पर्क व्यक्ति	सम्पर्क नं	अनुदान रकम (रु)	कै.
१	बुद्ध दुग्ध उत्पादन सहकारी संस्था लि.	महौकाल गा.पा. २, ललितपुर	काजिमान लामा	९८६१६९५९३१	९४४७५००	
२	श्री जनप्रिय दुग्ध उत्पादन सहकारी संस्था लि.	कोन्च्योसोम गा.पा. १, ललितपुर	तेज बहादुर लामा	९८४३४९४९९४	९४४७५००	
जम्मा					२८९५०००	

आ.ब. २०८०/०८१ मा कार्यालयबाट सिफारिस भई तालिम/गोष्ठीमा भाग लिनुहुने कर्मचारीहरू तथा कृषकहरूको विवरण तालिमको प्रकारः कृषकस्तर

क्र स	सहभागिको नाम	ठेगाना	जिल्ला	फोन न	तालिमको विषय	अवधि	कै
१	सानुनानी ग्वाच्छा	चाँगुनारायण नगर पालिका ३	भक्तपुर	९८४५९९९३५२	स्वच्छ सफा दुध उत्पादन	२०८०।९।१८ देखि २० सम्म	
२	रूपा थापा	चाँगुनारायण नगर पालिका २	भक्तपुर	९८४५९९६४६६			
३	भरत सिंह महता	कीर्तिपुर न पा ४	काठमाडौं	९८६३७०६६०२			
४	राधिका गिरी	तारकेश्वर ५	काठमाडौं	९८२३७५८७३२			
५	भरत कुमार श्रेष्ठ	महालक्ष्मी ४ इमाडोल	ललितपुर	९८५११९०१९१	अशल पशुपालन तालिम	२०८०।१०।२१ देखि २६सम्म	
६	राजन धमला	कागेश्वरी ८	काठमाडौं	९८६३४३२६७			
७	प्रकाश चौलागाई	गोदावारी ३	ललितपुर	९८६५०९३७७६			
८	राम कुमार थापा	चाँगुनारायण नगर पालिका १	भक्तपुर	९८५१२२१६०५			
९	माधव प्रसाद दाहाल	ललितपुर म न पा २६	ललितपुर	९८४१९८३६६४	जैविक सुरक्षा तथा फार्म व्यवस्थापन	२०८०।९। २५ देखि २७ सम्म	
१०	भरत कुमार गिरी	शखरापुर नगर पालिका ६	काठमाडौं	९८५१०१६०५४			
११	विवेक संजेल	गोदावारी नगर पालिका १०	ललितपुर	९८५१२०५३१३			
१२	माधव प्रसाद विमिरे	महाकाल गाउ पालिका ३	ललितपुर	९८५१००४०३६			

१३	सहविर विश्वकर्मा	तारकेश्वर नगर पालिका ३	काठमाडौं	९८४८८८९५८५	Zoonotic नियन्त्रणको लागि one health approach	२०८०।०८।२९
१४	प्रविण श्रेष्ठ	ललितपुर म न पा १२	ललितपुर	९८०६०५९७९८		
१५	हरि विक्रम राई	महालक्ष्मी ८	ललितपुर	९८४४६६४४५		
१६	उमेश गौतम	बागमती गाउ पालिका १	ललितपुर	९८४९६७४१८९		
१७	यम वहादुर तामाङ	काठमाडौं महा नगरपालिका २३	काठमाडौं	९८४९०४४९०६	रेचो ट्राउट मत्स्य पालन तालिम	२०८०।०८।२४ देखि ०८।२९ सम्म
१८	चेमन लामा	कोन्ज्योसोम गाउँपालिका ३	ललितपुर	९८६१७९७२०९		
१९	माधव पौड्याल	मुलपानी	काठमाडौं	९८५२०६३४६४		
२०	राम काजी श्रेष्ठ	कोन्ज्योसोम गाउपालिका ३	ललितपुर	९८४९७०९०४५	ब्यवसायिक वाखा पालन तालिम	२०८०।८।१० देखि ८।१५ सम्म
२१	नवराज धिमिरे	महाँकाल गाउ पालिका	ललितपुर	९८५१२२७६६१		
२२	आभाष शाही	काठमाडौं महा नगरपालिका २३	काठमाडौं	९८२३२६५४९२		
२३	अमर शाही	काठमाडौं महा नगरपालिका १३	काठमाडौं	९८४१७९०९६४	स्वच्छ सफा मासु उत्पादन तालिम	२०८०।०६।१५ देखि ०६।१७ सम्म
२४	दिनेश शाही	चाँगुनारायण नगर पालिका	भक्तपुर	९८४३१७००१८		
२५	भक्तेश्वर न्यासूर	महाँकाल गाउ पालिका ३	ललितपुर	९८५१२१२०६७		
२६	भरत सिंह महता	कीर्तिपुर नगरपालिका ४	काठमाडौं	९८६३७०६६०२		
२७	सुभद्रा खड्का	भक्तपुर नगर पालिका	भक्तपुर		व्यवसायिक गाई भैसी पालन तालिम	२०८०।०६।०७ देखि ०६।१२ सम्म
२८	दल वहादुर ढकाल	चाँगुनारायण नगरपालिका ७	भक्तपुर	९८५११८५५८९		
२९	इन्दिरा सापकोटा	सूर्यविनायक नगरपालिका २	भक्तपुर	९८४१४७१७५६		

३०	सफलता अधिकारी	चन्द्रागिरी नगरपालिका ७	काठमाडौं	९८६५०९०८८२	स्वच्छ सफा दुध उत्पादन	२०८०।०५।२७ देखि ०५।२९ सम्म
३१	भरत कुमार श्रेष्ठ	कीर्तिपुर नगरपालिका ४	काठमाडौं	९८५११९०१११		
३२	राधिका गिरी	तराकेश्वर नगर पालिका ५	काठमाडौं	९८२३७५८७३२		
३३	विवेकी श्रेष्ठ	कीर्तिपुर नगरपालिका ४	काठमाडौं	९८५१०३४२२३		
३४	शिव राई	बुढानिलकण्ठ नगरपालिका १२	काठमाडौं	९८४९८७६९२८		
३५	यूवराज श्रेष्ठ	बुढानिलकण्ठ नगरपालिका १२	काठमाडौं	९८०५९०३२३१	स्वच्छ सफा मासु उत्पादन	२०८०।०५।२७ देखि ०५।२९ सम्म
३६	प्रविण राई	बुढानिलकण्ठ नगरपालिका २	काठमाडौं	९८६१८१७७९७		
३७	राज कुमार वजगाई	महौकाल गाउँपालिका ४	ललितपुर	९८६३४८८९८६		
३८	डिल्ली प्रसाद डुलाल	गोदावरी नगरपालिका ७	ललितपुर	९८५१०५४६५४	उद्यमशिलता विकास तथा व्यवसायिक कार्ययोजना	२०८०।१०।२१ देखि १०।२६ सम्म
३९	अनिता मार्पा तामाङ्ग	गोदावरी नगरपालिका ७	ललितपुर	९८४१७६३०९८	गाई भैसी पालन तालिम	
४०	शारदा श्रेष्ठ	महौलक्ष्मी नगरपालिका ३	ललितपुर	९८०१०५८२१९		
४१	विवेकी श्रेष्ठ	कीर्तिपुर नगरपालिका ४	काठमाडौं	९८५१०३४२२३		
४२	उमेश गौतम	बागमती गाउँ पालिका १	ललितपुर	९८४९६७४१८९	दुग्ध क्षेत्रको समस्या समाधान सम्बन्धी	२०८०।१०।१८
४३	माधव प्रसाद दाहाल	ललितपुर महानगर पालिका २६	ललितपुर	९८४११८३६६४		
४४	लिला मल्ल	चाँगुनारयण नगरपालिका ६	भक्तपुर	९८६४६५०९२६		
४५	गोहेन्द्र कुमार पुन मगर	चन्द्रागिरी नगरपालिका ८	काठमाडौं	९८४५५९२३३८		
४६	खड्ग कुमार खत्री	गोदावरी नगरपालिका १२	ललितपुर	९८६११७९९७०	व्यवसायिक बाख्रा पालन तालिम	२०८०।११।१३ देखि २०८०।११।१८ सम्म
४७	सुरेश कासुला	सूर्यविनायक नगरपालिका ४	भक्तपुर	९८४९४२२५३६		

४८	उदय भट्टराई	नार्गजुन नगरपालिका ६	काठमाडौं	९७६७५५५९७०	ब्यवसायिक गाई भैसी पालन तालिम	२०८०।११।२७ देखि २०८०।१२।२ सम्म
४९	कर्ण वहादुर रेडी	चाँगुनारायण नगरपालिका ४	भक्तपुर			
५०	कुमारी विश्वकर्मा	काठमाडौं महानगरपालिका ६	काठमाडौं			
५१	देव वहादुर सुनार	काठमाडौं महानगरपालिका ३२	काठमाडौं			
५२	अमर शाही	काठमाडौं महानगरपालिका १३	काठमाडौं	९८४१७१०९६४	ब्यवसायिक वंगुर पालन तालिम	२०८१।०२।२० देखि २०८१।०२।२५ सम्म
५३	दिपेन चौधरी	स्यमभू	काठमाडौं	९८१३००२२१८		
५४	भगवती खत्री	कीर्तिपुर न पा ५	काठमाडौं	९८४९०४९०६०	ब्यवसायिक गाई भैसी पालन तालिम	२०८१।०२ २० देखि २०८१।०२।२५
५८	राम देवी श्रेष्ठ	महालक्ष्मी नगरपालिका ५	ललितपुर	९८४९०५५४०२		२०८१।०२।१३ देखि २०८१।०२।१८
५९	सौरभ पौड्याल	नार्गजुन नगरपालिका १	काठमाडौं	९८२०१०३९२३	उद्यमशिलता विकास तथा ब्यवसायिक कार्ययोजना बाख्रा पालन तालिम	
६०	सुरेश कासुला	भक्तपुर नगर पालिका ५	भक्तपुर	९८४९४२२५३६		
६१	रिता खड्का	चाँगुनारायण नगरपालिका २	भक्तपुर	९८४१०९७१९६		
६२	शर्मला के सी	शंखरापुर नगरपालिका ३	काठमाडौं	९८४११९७९०७		
६३	राम वहादुर सितान	महाँकाल गाउँपालिका ३	ललितपुर	९६०८४६४६२	माछा पालन सम्बन्धी तालिम	२०८१।०२।२७ देखि २०८१।०२।३२
६४	रोशन कुमार यादव	तारकेश्वर नगरपालिका ३	काठमाडौं	९८१२१०५०६०		
६५	छेनाम लामा	कोन्ज्योसोम गाउँपालिका १	ललितपुर	९८६१७७७२०९		

आ.ब. २०८०/०८१ मा यस कार्यालय सिफारिस मार्फत तालिम/गोष्ठीमा भाग लिनुहुने कर्मचारीहरू तथा कृषकहरूको विवरण तालिमको प्रकार: कर्मचारीस्तर

क्र.स.	सहभागिको नाम	पद	ठेगाना	जिल्ला	फोन न	तालिमको विषय	अवधि	कै
१	डा. नितेश कार्की	पशु चिकित्सक	पशु सेवा कार्यालय	ललितपुर	९८४९७०६१५०	सेवाकालित तालिम	२०८०।०९।१ देखि २०८०।१०।०७ सम्म	
२	डा. सुशिला श्रेष्ठ	पशु विकास अधिकृत	पशु सेवा कार्यालय	ललितपुर	९८४९८२७४१४			
३	डा. आशिश आचार्य	पशु चिकित्सक	शंखरापुर नगर पालिका	काठमाडौं	९८४३३३२००९			
४	डा. सुस्मिता गौतम	पशु चिकित्सक	टोखा नगर पालिका	काठमाडौं	९८४९६२३६६४	प्रशासन तथा व्यवस्थापना सम्बन्धी	२०८०।८।२४ देखि ०८।२९ सम्म	
५	डा. मृन्ला शाक्य	पशु चिकित्सक	सूर्यवनायक नगरपालिका	भक्तपुर	९८४००२०९५०			
६	खडक कुमार मैनाली	अधिकृत आठौं	चौगुनारायण नगर पालिका	भक्तपुर	९८५५०४२०८७			
७	दिनेश टमटा	सहायकस्तर पाचौं	महाँकाल गाउ पालिका	ललितपुर	९८४०२२२२९५	पशु प्रजनन तथा कृषि गर्भाधान तालिम	२०८०।८।२४ देखि ०९।०६ सम्म	
८	मदन थिङ्ग	सहायकस्तर पाचौं	कोन्जोशोम गाउ पालिका	ललितपुर	९८४८७४५०६६			
९	पुष्प विष्ट	सहायकस्तर पाचौं	पशु सेवा कार्यालय	ललितपुर	९८६५७२२०१६			
१०	राम घिमिरे	सहायकस्तर पाचौं	बागमती गाउपालिका	ललितपुर	९८४५९९८१७३			
११	प्रविण अधिकारी	सहायकस्तर पाचौं	कोन्जोशोम गाउ पालिका	ललितपुर	९८४४०९५४२५	पशु प्रजनन विकृति निवरण तालिम	२०८०।०६।२१ देखि ०६।२६ सम्म	
१२	राजन बन्जरा	सहायकस्तर पाचौं	बागमती गाउपालिका	ललितपुर	९८६२२५८७२२			

१३	डा. राम प्रकाश प्रधान	व प वि अ	पशु सेवा कार्यालय	ललितपुर	१८५११३७९७०	रेडियोग्राफी सम्बन्धी तालिम	२०८०।०६।१६ देखि ०६।१९ सम्म
१४	डा. निशा तिमिल्सिना	पशु सेवा अधिकृत	पशु सेवा कार्यालय	ललितपुर	१८४१७९५८२५		
१५	डा. नितेश कार्की	पशु चिकित्सक	पशु सेवा कार्यालय	ललितपुर	१८४९७०६१५०		
१६	निकेश न्यौपाने	सहायक चौथो	सूर्यवनायक नगरपालिका	भक्तपुर	१७६१८०५३८८		
१७	राम प्रसाद घिमिरे	सहायकस्तर चौथो	वागमती गाउपालिका	ललितपुर	१८४५९९८१७३	भेटरिनरी प्राक्टिस तथा आधारभूत तालिम	२०८०।१०।२८ देखि ११।४ सम्म
१८	निरोज दंगाल	सहायकस्तर चौथो	कागेश्वरी मनोहरा नगरपालिका	काठमाडौं	१८५१२२३६७१		
१९	प्रकाश तिमिल्सिना	सहायकस्तर चौथो	महाँकाल गाउ पालिका	ललितपुर	१८४३९१५९८७		
२०	क्रान्ती लामा	सहायकस्तर चौथो	गोकर्णेश्वर नगरपालिका	काठमाडौं	१८४९४४९०८४		
२१	मनोज कार्की	सहायकस्तर चौथो	चाँगुनारायण नगर पालिका	भक्तपुर	१८६०११६२५४	पशु प्रजनन तथा कृतिम गर्भाधान तालिम	२०८०।११।८ देखि ११।२०
२२	विपिन दाहाल	सहायकस्तर चौथो	महाँकाल गाउ पालिका	ललितपुर	१८६०९३५३३०		
२३	डा. अनिशा श्रेष्ठ	पशु विकास अधिकृत	कागेश्वरी मनोहरा नगरपालिका	काठमाडौं	१८४३१९९७६८	Small animals Surgery and neuterinh Training	२०८०।११।१३ देखि ११।१८ सम्म
२४	प्रेम परिवार	सहायकस्तर पाचौं	तारकेश्वर नगरपालिका	काठमाडौं	१७६७३३४५६९	माछा पालन सम्बन्धी तालिम	२०८०।१२।०४ देखि १२।०९ सम्म
२५	सपना नेधी	सहायकस्तर चौथो	कोन्जोशोम गाउ पालिका	ललितपुर	१८६३८५४३९		

२६	डा. राजेश कुमार शाह	पशु चिकित्सक	चौगुनारायण नगर पलिका	ललितपुर	९८६७४१६६६९	भेटरिनी इपिडिमियोलोजी तालिम	२०८१।०२।०१ देखि २०८१।०२।१२ सम्म
२७	डा. अन्जन रिजाल	पशु चिकित्सक	गोकर्णेश्वर नगरपालिका	काठमाडौं	९८५११११११०		
२८	डा. आस्था शर्मा	पशु चिकित्सक	नार्गजुन नगरपालिका	काठमाडौं	९८४३४४९४४६		
२९	विष्णु वुमी	सहायकस्तर पाचौं	पशु सेवा केन्द्र	काठमाडौं	९८६८१६८६७२	प्रयोशाला प्रविधि तथा व्यवस्थापन तालिम	२०८१।२।१३ देखि २०८१।२।१८
३०	भरत दुलाल	सहायकस्तर पाचौं	चौगुनारायण नगर पलिका	भक्तपुर	९८४९७९८८२८		
३१	सुरज दुलाल	सहायकस्तर पाचौं	महाँकाल गाउँपालिका	ललितपुर	९८४२५६१७३९		
३२	बसन्त धामी	सहायकस्तर पाचौं	महाँकाल गाउँपालिका	ललितपुर	९८४००४६४७९		
३३	अर्जुन भट्टराई	सहायकस्तर पाचौं	महालक्ष्मी नगरपालिका	ललितपुर	९८४३९३२७८९	इपिडिमियोलोजी सम्बन्धी	२०८१।०२।२७ देखि २०८१।०२।३२
३४	नमुना पन्त	सहायकस्तर पाचौं	चन्द्रागिरी नगरपालिका	काठमाडौं	९८४९७८५६८२		
३५	कलावती चन्द	सहायकस्तर पाचौं	चौगुनारायण नगर पलिका	भक्तपुर	९८६५६७६९०१		
३६	डा. मुनला शाक्य	पशु चिकित्सक	सूर्यविनायक नगरपालिका	भक्तपुर	९८४००२०९५०	Training on outbreak investigation for veterinarians	२०८०।१२।२६ देखि २०८०।१२।२८
३७	डा. श्रीलेश मर्हजन	पशु चिकित्सक	कीर्तिपुर नगरपालिका	काठमाडौं	९८२३१४९९४९		
३८	डा. निकेश सुवेदी	पशु चिकित्सक	महाँकाल गाउँपालिका	ललितपुर	९८४१३००२८७		
३९	डा. सुशिला श्रेष्ठ	पशु विकास अधिकृत	पशु सेवा कार्यालय	ललितपुर	९८४१८२७४१४		

आ.ब. २०८०/०८१ मा खोप कार्यक्रमको लागि छनौट भएका (खोप कर्ता) प्राविधिकहरूको विवरण

सि. न.	भ्याक्सिनेटरको नाम थर	स्थायी ठेगाना	भ्याक्सिनेसन गर्न सिफारिस गरिएको स्थानीय तह	सम्पर्क नम्बर
१	तारा देवी खड्का	गोदावरी ८ ललितपुर	गोदावरी नगरपालिका	९८६५२५४२०४
२	संजय आचार्य	गोदावरी ३ ललितपुर	गोदावरी नगरपालिका	९८५१३००५०
३	मेनुका श्रेष्ठ	लेले-७ ललितपुर	गोदावरी नगरपालिका	९८४०५४६२१०
४	सुजन सापकोटा	बागमती ५ ललितपुर	महाँकाल गाँउपालिका	९८६५५४८२१
५	माधव प्रसाद तिमिल्सिना	महाँकाल गा.पा.१ बुखेल	महाँकाल गाँउपालिका	९८६०५४९१४१
६	मनमाया सुनारी	रंभादेवी पाल्पा	महाँकाल गाँउपालिका	९८६३७४५४११
७	राम प्रसाद घिमिरे	बागमती गा.पा. ३ ललितपुर	बागमती गाँउपालिका	९८४५९९८१७३
८	मनोज घिमिरे	बागमती २ ललितपुर	बागमती गाँउपालिका	९८६५५१०४०२
९	बसन्त खत्री	दक्षिणकाली ९ काठमाडौं	टोखा नगरपालिका	९८६५१२६२६१
१०	रघुनाथ देवकोटा	तारकेश्वर नगरपालिका	टोखा नगरपालिका	९८४९२४८८३२
११	पंचलाल महतो	लाहान १३ सिराहा	टोखा नगरपालिका	९८४१५७४६५१
१२	विनोद वखेल	नागार्जुन न.पा.६ काठमाडौं	नागार्जुन नगरपालिका	९८४६३९७८१५
१३	अभिनन चौधरी	सखुवाननकारकट्टी गा.पा. सिराहा	नागार्जुन नगरपालिका	९८२५७१०९८८
१४	स्मृती सुनार	कपिलवस्तु १ कपिलवस्तु	नागार्जुन नगरपालिका	९७६६२६८५४७
१५	सफलता सुनार	सिमिकोट ६ हुम्ला	सूर्यविनायक नगरपालिका	९८४०४५६९१५
१६	इश्वर पराजुली	भिमाद न.पा तनहु	सूर्यविनायक नगरपालिका	९८४९२९५७३०
१७	बिमल पौडेल	फिम्रुक-२ प्युठान	सूर्यविनायक नगरपालिका	९८६८६६८३९६
१८	कृष्ण प्रसाद घिमिरे	टुकुचा ७ काभ्रे	मध्यपुरठिमी नगरपालिका	९८४३४१७८२७
१९	सरिज कुमार तिमिल्सिना	भक्तपुर ७ सुडाल	चाँगुनारायण नगरपालिका	९८४१४२९९२२
२०	राजाराम चौलागाई	मेलम्ची ५ सिन्धुपाल्चोक	चाँगुनारायण नगरपालिका	९८४११२२२२४
२१	रिजन कार्की	कमलामाई १० सिन्धुली	चाँगुनारायण नगरपालिका	९८४४९५०४७०
२२	निराजन थापा	तलकोट ५ बझाङ	महाँलक्ष्मी नगरपालिका	९८४८९८६६१४
२३	ध्रुव थापा	लामाटार ४ ललितपुर	महाँलक्ष्मी नगरपालिका	९८५१०९७५१५
२४	सानुकाजी थापा	लामाटार ८ भक्तपुर	महाँलक्ष्मी नगरपालिका	९८४०२००४६९
२५	सुरेन्द्र पुलामी	मरिण २ सिन्धुली	कीर्तिपुर नगरपालिका	९८०९७१३७०१
२६	शितल घर्ती	तलकोट ५ बझाङ	कीर्तिपुर नगरपालिका	९८०९४७२४८१

२७	अस्मिता नकर्मि	का.म.पा. १३ काठमाडौं	कीर्तिपुर नगरपालिका	९८६६५३५९२४
२८	निर्मला कुमारी सार्की	बुढिगंगा ५ बाजुरा	ललितपुर महानगरपालिका	९८४७५२९७४७
२९	इश्वर श्रेष्ठ	धापाखेल ८ ललितपुर	ललितपुर महानगरपालिका	९८६९०८०९८५
३०	हस्त धामी	ताजाकोट २ हुम्ला	ललितपुर महानगरपालिका	९८४०३६९०४२
३१	सौगात श्रेष्ठ	कोन्ज्योसोम गा.पा.५ ललितपुर	कोन्ज्योसोम गाँउपालिका	९८९८६८९०४४
३२	बुद्ध राज तामाङ	कोन्ज्योसोम गा.पा.५ ललितपुर	कोन्ज्योसोम गाँउपालिका	९८४०९२८९०९
३३	चन्द्र कुमार धोड्वा	कोन्ज्योसोम गा.पा.९ ललितपुर	कोन्ज्योसोम गाँउपालिका	९८६९८६४५३९
३४	निम छिरिङ तामाङ	विराटनगर १९ मोरङ	चन्द्रागिरी नगरपालिका	९८४९५५९६६५
३५	यमलाल मरासिनी	अर्घाखाँची ७ अर्घाखाँची	चन्द्रागिरी नगरपालिका	९८५९२४८५९५
३६	नारायण श्रेष्ठ	तारुका ६ नुवाकोट	चन्द्रागिरी नगरपालिका	९८५९०५८९२९
३७	राजेश थापा	कमलामाई ८ सिन्धुली	बुढानिलकण्ठ नगरपालिका	९८४९०००९०७
३८	संजोक तामाङ	दक्षिणकाली ९ काठमाडौं	बुढानिलकण्ठ नगरपालिका	९८६३६७८०५९
३९	विश्वास रेग्मी	सिरनेरी ४ मकवानपुर	बुढानिलकण्ठ नगरपालिका	९८६९८४२९९४
४०	रमा पौडेल	दक्षिणकाली १४ काठमाडौं	दक्षिणकाली नगरपालिका	९८९३७९००७२
४१	राधाकृष्ण चापागाईं	दक्षिणकाली ८ छैमले	दक्षिणकाली नगरपालिका	९८४९४८६२२९
४२	पवित्रा भुजेल	दक्षिणकाली ५ काठमाडौं	दक्षिणकाली नगरपालिका	९८६०४०४९२९
४३	निर्मला पोखरेल	भद्रपुर १५ भ्वापा	कागेश्वरीमनोहरा नगरपालिका	९८६२७९३९०२
४४	शम्भु घिमिरे	बागमती गा.पा. ७ ललितपुर	कागेश्वरीमनोहरा नगरपालिका	९८६९७८२९४०
४५	सृष्टि चौलागाईं	चौरिदेउराली ४ कभ्रे	कागेश्वरीमनोहरा नगरपालिका	९८४९५४०४७३
४६	अनिल कुमार यादव	गोलवजार १३ सिराहा	गोकर्णेश्वर नगरपालिका	९८२४७६६६२८
४७	मनिषा पुरी	पुरानागाँउ ४ रामेछाप	गोकर्णेश्वर नगरपालिका	९८४४३२०६३५
४८	धन बहादुर तामाङ	सुन्दिरीजल ३ काठमाडौं	गोकर्णेश्वर नगरपालिका	९८४९३२४३६४
४९	माधव प्रसाद ढुङ्गाना	शंखरापुर १ काठमाडौं	शंखरापुर नगरपालिका	९८६०७३३८७०
५०	आत्मराम ढकाल	शंखरापुर १ काठमाडौं	शंखरापुर नगरपालिका	९८६३८३७९४२
५१	पवन कुमार श्रेष्ठ	शंखरापुर ६ काठमाडौं	शंखरापुर नगरपालिका	९८४९२४९०७२
५२	राधाकृष्ण ढकाल	तारकेश्वर ३ काठमाडौं	तारकेश्वर नगरपालिका	९८४९९७२७५४
५३	मनिस रिजाल	निलकण्ठ न.पा १२ धादिङ	तारकेश्वर नगरपालिका	९८६९१७७७५२
५४	हरेराम शाह	तेलहौटा ४ सप्तरी	तारकेश्वर नगरपालिका	९८४३९९७२९३

## परिच्छेद पाँच

व्यवसायिक पशुपन्छी फार्महरूको विवरण

क्र. स.	व्यवसायिक पशुपालन फार्मको नाम	ठेगना	पशुको किसिम	पशु सख्या	फार्म धनिको नाम	सम्पर्क नं.	कै.
१	खनाल दुग्ध डेरी एण्ड कृषि फार्म प्रा.लि.	शंखरापुर १ काठमाडौं	गाई, भैसि	१२	श्री गोविन्द प्रसाद खदाल	९८६०८७४९८४	
२	सेतीदेवी कृषि तथा पशुपन्छी फार्म	शंखरापुर १ काठमाडौं	गाई, भैसि	१४	श्री राजु दंगाल	९८४०६१२७२०	
३	खतिवडा. पशुपालन तथा कृषि फार्म	शंखरापुर १ काठमाडौं	गाई, भैसि	६	श्री रामकृष्ण खतिवडा	९८६३६४८४२८	
४	अनिस एण्ड अनुसा कृषि तथा पशुपालन फार्म	शंखरापुर ३ काठमाडौं	गाई, भैसि	९	श्री मुरली तिवारी	९८४११००२४६	
५	लाकुरी बोट एग्रो फार्म प्रा.लि	शंखरापुर १ काठमाडौं	गाई, भैसि	४	श्री प्रकाश लामिछाने	९८५११५०३७०	
६	निशान्त एग्रो फार्म प्रा.लि	शंखरापुर १ काठमाडौं	गाई, भैसि	८	श्री कृष्ण प्रसाद खनाल	९८५१०८९४५०	
७	लप्सिफेदी इको अर्गानिक कृषि फार्म प्रा.लि	शंखरापुर ३ काठमाडौं	गाई, भैसि	८	श्री सम्भु प्रसाद चौलागाँई	९८६१३८६१०१	
८	देवीथान पशुपन्छी तथा कृषि फार्म	शंखरापुर १ काठमाडौं	गाई, भैसि	१२	श्री रामचन्द्र दंगाल	९८४९८२३०४८	
९	प्रदिप पशुपालन तथा कृषि फार्म	शंखरापुर १ काठमाडौं	गाई, भैसि	१५	श्री लिलानाथ नेपाल	९७४१७११२२५	
१०	नाङ्लेभारे गाई फार्म	शंखरापुर १ काठमाडौं	गाई, भैसि	७	श्री रमेश प्याकुरेल	९८४११३९६२०	
११	रानीबारी कृषि तथा पशुपालन फार्म	शंखरापुर १ काठमाडौं	गाई, भैसि	४	श्री पिताम्बर ढुङ्गाना	९८४३८०४२०१	
१२	उत्पादनशील गाई फार्म	शंखरापुर १ काठमाडौं	गाई, भैसि	५	श्री बासुदेव ढुङ्गाना	९८४०६९९९६५	
१३	शिरानचौर गाईपालन फार्म	शंखरापुर ३ काठमाडौं	गाई, भैसि	१०	श्री देवेन्द्र भुजेल	९८६०८९८०६२	
१४	कामधेनु गाई फार्म	शंखरापुर १ काठमाडौं	गाई, भैसि	७	श्री कञ्चन दाहाल	९८४०५०२३८९	

१५	सुयोग कृषि तथा पशुपालन र तरकारी फार्म	कोन्ज्योसोम २ ललितपुर	गाई	३	श्री सुवाष न्यौपाने	९८४९७४०५८२	
१६	रियाना कृषि तथा पशुपालन फार्म	कोन्ज्योसोम २ ललितपुर	गाई	४	श्री गोमा घिमिरे	९८४३५६९७०१	
१७	भिआरपी कृषि फार्म	कोन्ज्योसोम २ ललितपुर	गाई	७	श्री गोमा घिमिरे	९८४३०६३६६०	
१८	नमूना गाईभैसी कृषि फार्म	कोन्ज्योसोम २ ललितपुर	गाई, भैसि	१४	श्री दिपक प्रसाद बजगाँई	९८४१९९२१८	
१९	पञ्चकन्या कृषि तथा पशुपालन फार्म	कोन्ज्योसोम २ ललितपुर	गाई	६	श्री जलमाया तामाङ	९८६९२६७३८८	
२०	सिर्जना कृषि तथा पशुपालन र तरकारी फार्म	कोन्ज्योसोम २ ललितपुर	गाई	५	श्री जलमाया तामाङ	९८६०२१४७३४	
२१	गणेशस्थान कृषि फार्म	कोन्ज्योसोम २ ललितपुर	गाई, भैसि	१३	श्री गोविन्द प्रसाद हुमागाँई	९८४३४१४२९०	
२२	शान्ति कृषि तथा पशुपालन फार्म	कोन्ज्योसोम २ ललितपुर	गाई, भैसि	१२	श्री लक्ष्मण प्रसाद घिमिरे	९८६३५४२९६०	
२३	सुनापोखरी कृषि फार्म	कोन्ज्योसोम २ ललितपुर	गाई, भैसि	१०	श्री मुक्तिनाथ घिमिरे	९८६११६५३०८	
२४	भैरव कृषि तथा पशु फार्म	कोन्ज्योसोम २ ललितपुर	गाई, भैसि	६	श्री वसन्त सापकोटा	९८६२२६७५९६	
२५	लालिगुराँस गाईभैसी तथा कृषि फार्म	कोन्ज्योसोम २ ललितपुर	गाई, भैसि	१६	श्री राम प्रसाद घिमिरे	९८६०३६०१९४	
२६	नवयुग कृषि तथा पशुपालन फार्म	कोन्ज्योसोम २ ललितपुर	गाई, भैसि	६	श्री कृष्ण प्रसाद घिमिरे	९८६३९९२१९८	
२७	पवित्रा कृषि तथा पशुपालन फार्म	कोन्ज्योसोम २ ललितपुर	गाई, भैसि	१५	श्री माधव घिमिरे	९८४९९४९४०९	
२८	सावित्रि कृषि तथा पशुपालन फार्म	कोन्ज्योसोम २ ललितपुर	गाई	४	श्री सावित्रि घिमिरे	९८६०७२५६७२	
२९	सुनगाभा कृषि फार्म	कोन्ज्योसोम २ ललितपुर	गाई	३	श्री सानुमाया स्याङ्वा	९८४३२४३५७८	
३०	घिमिरे राधिका कृषि तथा पशुपालन फार्म	कोन्ज्योसोम २ ललितपुर	गाई, भैसि	७	श्री गोपाल प्रसाद घिमिरे	९८४३५५४९१	
३१	सितला पशुपालन तथा कृषि उत्पादन बिक्री फार्म	कोन्ज्योसोम २ ललितपुर	गाई, भैसि	४	श्री नवराज सञ्जेल	९८६१२४५४९९	

३२	सदावहार कृषि फार्म	कोन्ज्योसोम २ ललितपुर	गाई	३	श्री लक्ष्मण घिमिरे	९८६९६९५९४९
३३	निर्मला कृषि फार्म	कोन्ज्योसोम २ ललितपुर	गाई	४	श्री निर्मला लामा	९८६०२४५६९९
३४	गाजल कृषि तथा पशुपालन फार्म	कोन्ज्योसोम २ ललितपुर	गाई	४	श्री गाजली भोम्जन	९७४६५०३९९०
३५	कोम्हेन्दो कृषि तथा पशुपालन र तरकारी फार्म	कोन्ज्योसोम २ ललितपुर	गाई, भैसि	२	श्री दीर्घलाल घिसिङ	९८६०९६४३२५
३६	असिम कृषि तथा पशुपालन फार्म	कोन्ज्योसोम २ ललितपुर	गाई, भैसि	२	श्री असिम लामा	९८६०३०६५७५
३७	अंशुमन कृषि तथा पशुपालन फार्म	कोन्ज्योसोम २ ललितपुर	गाई, भैसि	५	श्री मनोज घिमिरे	९८४९७०९६९०
३८	घिसिङ कृषि तथा पशुपालन फार्म	कोन्ज्योसोम २ ललितपुर	गाई	३	श्री मनोज घिमिरे	९८४९२०६३०५
३९	सूर्यमुखी पशुपालन तथा कृषि फार्म	कोन्ज्योसोम २ ललितपुर	गाई, भैसि	४	श्री राम प्रसाद घिमिरे	९८४९९३६३०२
४०	डिसी तिमल्सिना फार्म	कोन्ज्योसोम २ ललितपुर	गाई	२	श्री हरिप्रसाद तिमल्सिना	९८६९०४४३०९
४१	एनएस कृषि तथा पशुपन्छी फार्म	कोन्ज्योसोम २ ललितपुर	गाई	२	श्री नवराज घिमिरे	९८६३८०९४२९
४२	गैहाघर कृषि तथा पशुपालन फार्म	कोन्ज्योसोम २ ललितपुर	गाई, भैसि	७	श्री शान्ता घिमिरे	९८४३६३९४३०
४३	शिव पार्वती कृषि फार्म	कोन्ज्योसोम २ ललितपुर	गाई, भैसि	५	श्री मुकुन्द प्रसाद सापकोटा	९८४३६४४९३८
४४	आरडि कृषि तथा पशुपालन फार्म	कोन्ज्योसोम २ ललितपुर	भैसि	५	श्री राजकुमार घिमिरे	९८४३६४४९४४
४५	सूर्योदय गाईभैसी तथा बाखा फार्म	कोन्ज्योसोम २ ललितपुर	गाई, भैसि	६	श्री दिपेन्द्र घिमिरे	९८४३५५०३२
४६	सिमोन पशुपालन फार्म	कोन्ज्योसोम २ ललितपुर	गाई, भैसि	५	श्री सितामाया भुम्जन	९८४९५५७८३४
४७	युनिका कृषि तथा पशुपालन फार्म	महाँकाल १ ललितपुर	गाई, भैसि	४	श्री दिनेश घिमिरे	९८४९९९९९६३
४८	नमुना अर्गानिक कृषि तथा पशुपालन फार्म	महाँकाल १ ललितपुर	गाई, भैसि	७	श्री धनपति दाहाल	९८६३७९३३२७
४९	शुभकामना पशु तथा कृषि फार्म	महाँकाल १ ललितपुर	गाई, भैसि	४	श्री मनोज घिमिरे	९८६०५८९६५८

५०	सृजना पशु तथा कृषि फार्म	महाँकाल १ ललितपुर	गाई, भैसि	६	श्री सोभा घिमिरे	९८४८०९३०१२
५१	सम्भना पशु तथा कृषि फार्म	महाँकाल १ ललितपुर	गाई, भैसि	५	श्री रमेश चौम्रेल	९८६१२७३२६०
५२	बि एण्ड आर कृषि तथा पशुपालन फार्म	महाँकाल १ ललितपुर	गाई, भैसि	९	श्री राधिका घिमिरे	९८४९६००८२०
५३	हिरा कृषि तथा पशु फार्म	महाँकाल १ ललितपुर	गाई, भैसि	०	श्री हिरा बहादुर डिम्डुङ	९८६५५५४७१५
५४	सिर्जना कृषि तथा पशुपालन फार्म	महाँकाल १ ललितपुर	गाई, भैसि	५	श्री सिर्जना घिमिरे	९८६९५२९३४८
५५	तिलक पशुपालन तथा कृषि फार्म	महाँकाल १ ललितपुर	गाई, भैसि	२	श्री कमला घिमिरे	९८६००५८९७९
५६	डिएस कृषि तथा पशुपालन फार्म	महाँकाल १ ललितपुर	भैसि	४	श्री सुनिता डिम्डुङ लो	९८६९६१४६४०
५७	केपलडाडा. कृषि तथा पशुपालन फार्म	महाँकाल १ ललितपुर	गाई, भैसि	१२	श्री सारदा तिमल्सिना	९८६११०७६००
५८	आशिका कृषि तथा पशुपालन फार्म	महाँकाल १ ललितपुर	गाई, भैसि	४	श्री मनोज संजेल	९८६००९०१४३
५९	सन्तोष लाईभष्टक उद्योग	महाँकाल १ ललितपुर	०	०	श्री सन्तोष तिमल्सिना	९८४०३३४२४४
६०	एसएसबी कृषि फार्म	महाँकाल १ललितपुर	भैसि	३	श्री ठाकुर प्रसाद हुमागाई	९८६०७५३००६
६१	हिमशिखर गाईभैसी तथा कृषि फार्म	महाँकाल १ ललितपुर	गाई, भैसि	६	श्री श्याम कुमार सापकोटा	९८४१४६५६५९
६२	सिर्जना कृषि फार्म	महाँकाल १ ललितपुर	गाई, भैसि	२	श्री श्याम हुमागाँई	९८६१११५१२८
६३	कमला पशुपालन तथा कृषि फार्म	महाँकाल १ ललितपुर	गाई, भैसि	३	श्री कमला स्याङ् तान	९८४०२४३९४१
६४	ए एण्ड बि कृषि तथा पशुपन्छी फार्म	महाँकाल १ ललितपुर	गाई, भैसि	३	श्री सुनिता लामा भोम्जन	९८६०८२१३३९
६५	बिमला अर्ग्यानिक कृषि तथा पशुपालन फार्म	महाँकाल १ ललितपुर	गाई, भैसि	४	श्री मधुसुदन सापकोटा	९८६२७८६४७७
६६	गौरी पशुपालन तथा कृषि फार्म	महाँकाल १ ललितपुर	गाई, भैसि	६	श्री दिपक घिमिरे	९८६१७४०५४०
६७	दुर्गा कृषि पशुपालन तथा पन्छी फार्म	महाँकाल १ ललितपुर	गाई, भैसि	७	श्री राम प्रसाद घिमिरे	९८६५१२५९६०

६८	कृशला कृषि तथा पशुपालन फार्म	महाँकाल १ ललितपुर	०	०	श्री रमिला सापकोटा	९८६९८६७२९५
६९	कर्ण प्रसाद तुलसामाई पशु तथा कृषि फार्म	महाँकाल १ ललितपुर	गाई, भैसि	२	श्री सरला सापकोटा	९८६०९७२८९७
७०	बंसीधर तरकारी खेती तथा गाईभैसी फार्म	महाँकाल १ ललितपुर	गाई, भैसि	२	श्री इन्द्रकुमारी तिमल्सिना	९८६३४५३६८८
७१	रूपेश कृषि तथा पशुपालन फार्म	महाँकाल १ ललितपुर	गाई, भैसि	२	श्री रेविन्द्र प्रसाद तिमल्सिना	९८६३४६३४३४
७२	रितिका पशुपालन तथा कृषि फार्म	महाँकाल १ ललितपुर	गाई, भैसि	२	श्री नवराज दाहाल	९८६९९८६६९९
७३	नवोदय कृषि तथा पशुपालन फार्म	महाँकाल १ ललितपुर	गाई, भैसि	२१	श्री सोमनाथ घिमिरे	९८६०६५५९६९
७४	युवाकिसान भैसी फार्म	महाँकाल १ ललितपुर	गाई, भैसि	५	श्री राजेन्द्र घिमिरे	९८४९५०९४४८
७५	बि एण्ड बि कृषि तथा पशु फार्म	महाँकाल २ ललितपुर	गाई, भैसि	६	श्री बिमला भोम्जन	९८६९७७६९४८
७६	पुष्पा गाईभैसी तथा कृषि फार्म	महाँकाल २ ललितपुर	गाई, भैसि	४	श्री मैना ढकाल घिमिरे	९८६०२४४२९०
७७	सपना कृषि तथा गाईभैसी फार्म	महाँकाल २ ललितपुर	गाई, भैसि	२	श्री रमेश प्रसानद घिमिरे	९८६२२५६७७९
७८	युवराज कृषि तथा पशु फार्म	महाँकाल २ ललितपुर	०		श्री तुलीमाया थोकर	९८६९६९०९६३
७९	आरती पशुपालन तथा तरकारी उत्पादन फार्म	महाँकाल २ ललितपुर	गाई	२	श्री रेनुका बजगाई	९८६९३२४६४६
८०	देवकी कृषि पशुपालन फार्म	महाँकाल २ ललितपुर	भैसि	४	श्री देवकी संजेल	९८६९३४९५९३
८१	समिर कृषि तथा पशुपालन फार्म	महाँकाल २ ललितपुर	भैसि	५	श्री शान्ति भोम्जन	९८४५४९९७०२
८२	सुनगाभा कृषि तथा पशुपालन फार्म	महाँकाल २ ललितपुर	भैसि	३	श्री क्षेत्र प्रसाद बजगाई	९८६९२८९४९६
८३	अप्सना कृषि तथा पशुपालन फार्म	महाँकाल २ ललितपुर	भैसि	५	श्री सर्मिला थोकर	९८४५९९९७७६
८४	सिर्जना कृषि तथा पशुपालन फार्म	महाँकाल २ ललितपुर	भैसि	२	श्री सिर्जना घिमिरे	९८६०८२५३५६
८५	सितल कृषि तथा पशुपालन फार्म	महाँकाल २ ललितपुर	भैसि	३	श्री नविन बजगाई	९८६९२८९४६३

८६	श्रृजना अर्गानिक कृषि तथा पशुपालन फार्म	महाँकाल २ ललितपुर	भैसि	४	श्री संगिता संजेल	९८६३८३९६०९
८७	स्मृति कृषि तथा पशुपालन फार्म	महाँकाल २ ललितपुर	भैसि	२	श्री सरस्वती दाहाल	९८४३८१२७४३
८८	स्वच्छ गाईभैसी तथा कृषि फार्म	महाँकाल २ ललितपुर	भैसि	९	श्री कृष्ण महत	९८६२२३६०६२
८९	दाजुभाई कृषि तथा पशुपालन फार्म	महाँकाल २ ललितपुर	गाई, भैसि	१४	श्री बिदुर बजगाँई	९८४२५४७९०९
९०	कोपिला कृषि तथा पशुपालन फार्म	महाँकाल २ ललितपुर	गाई, भैसि	४	श्री कोपिला तिमल्सिना	९८४३८७८९७६
९१	पेमा डोल्मा कृषि तथा पशुपालन फार्म	महाँकाल २ ललितपुर	गाई, भैसि	५	श्री सन्चमाया सिंगार	९८६३३४२९४६
९२	सिम्रिका कृषि तथा पशु फार्म	महाँकाल २ ललितपुर	गाई, भैसि	२	श्री शर्मिला सिंगार लामा	९८७९०२८०८८
९३	कोम्हेन्दो कृषि तथा पशु फार्म	महाँकाल २ ललितपुर	गाई, भैसि	४	श्री बिष्णुमाया मोक्तान	९८६२२५६६५४
९४	अनिता कृषि तथा पशुपालन फार्म	महाँकाल २ ललितपुर	गाई, भैसि	५	श्री अनिता मोक्तान भोम्जन	९८६१६१६०४९
९५	अविशोक गाई फार्म	सूर्यविनायक २ भक्तपुर	गाई	४	श्री अम्बिका पहाडी गौतम	९८४२४०४८४१
९६	ओखलढुङ्गा अर्गानिक एग्रो फार्म प्रालि	सूर्यविनायक २ भक्तपुर	गाई	५	श्री गीता कुमारी धमला	९८४२७९२०७१
९७	सिन्धुकाभ्रे एग्रो फार्म प्रालि	सूर्यविनायक २ भक्तपुर	गाई	३	श्री चिनीमाया प्याकुरेल	९७४२५०९९८८
९८	आचार्य कृषि तथा पशुपन्छी फार्म	सूर्यविनायक ४ भक्तपुर	गाई	८	श्री भीमसेन आचार्य	९८४९७६९२१९
९९	हुनुमान कृषि तथा पशुपन्छी फार्म	सूर्यविनायक ४ भक्तपुर	गाई	४	श्री सीता दंगाल	९८६१६३८४३२
१००	पोकली गाई फार्म	सूर्यविनायक ४ भक्तपुर	गाई	७	श्री उमादेवी अधिकारी	९८४३०७४२७४
१०१	सापकोटा गाई फार्म	सूर्यविनायक ४ भक्तपुर	गाई	४	श्री दिलकुमारी सापकोटा	९८६१२३२६२५
१०२	सोनिम पशुपालन फार्म	सूर्यविनायक ४ भक्तपुर	गाई	०	श्री मेनुका बाँनिया	९८४९०३९५२९
१०३	सपना पशुपन्छी तथा कृषि फार्म	सूर्यविनायक २ भक्तपुर	गाई	०	श्री सरस्वती तिमल्सिना	९८५१३००९२४

१०४	रोसनी गाईभैसी कृषि फार्म	महाँकाल २ ललितपुर	भैसि	६	श्री शुशीला घिमिरे	९८४१०३५१०२
१०५	सौरभ कृषि तथा पशुपन्धी फार्म	महाँकाल २ ललितपुर	भैसि	५	श्री रेवती माया लम्साल	९८४३५१५००४
१०६	युल्ला कन्सट्रक्सन	महाँकाल ३ ललितपुर	भैसि	०	श्री इमान सिंह स्याङ्तान	९८४९५६५७९५
१०७	युनिक भोटे पशु तथा कृषि फार्म	महाँकाल ३ ललितपुर	भैसि	६	श्री सुस्मिता घ्यावा स्याङ्तान	९८४८७५०१७४
१०८	खर्क व्यवसायिक गाईभैसी तथा कृषि फार्म	महाँकाल ३ ललितपुर	भैसि	४	श्री रामकुमार चौलागाँई	९८६१६१५३५०
१०९	घिमिरे कृषि तथा पशु फार्म	महाँकाल ३ ललितपुर	गाई, भैसि	१३	श्री सुरेश घिमिरे	९८५१२३३९३४
११०	उन्नत पशुपालन तथा अर्गानिक कृषि फार्म	महाँकाल ३ ललितपुर	गाई, भैसि	१०	श्री प्रविन तिमल्सिना	९८४१२२५३२३
१११	विन्दावासीनी पशुपालन तथा कृषि फार्म	महाँकाल ४ ललितपुर	भैसि	४	श्री सुवास बजगाई	९८४५७७७५२६
११२	स्याङ्तान डालेघाँस बिरुवा उत्पादन कृषि तथा पशु फार्म	महाकाल ४ ललितपुर	गाई, भैसि	०	श्री शुशील स्याङ्तान	९८४१२७८८२४
११३	छुमकोटकी देवी कृषि सहकारी संस्था लि	सूर्यविनायक १० भक्तपुर	गाई	०	श्री रामकुमार कार्की	९८६०१८०७७०
११४	महाकालेश्वर कृषि फार्म	सूर्यविनायक १० भक्तपुर	गाई	६	श्री गौरि खडका	९८४०२६१८३८
११५	उत्कृष्ट एग्रिकल्चर एण्ड रिसर्च प्रालि	चाँगुनारायण ९ भक्तपुर	गाई	९	श्री भानुभक्त पराजुली	९८४१७०६५९१
११६	कालिदेवी गाईभैसी कृषि फार्म	गोदावरी ३ ललितपुर	गाई	६	श्री प्रकाश चौलागाँई	९८६५०९३७७६
११७	सिर्जनशील कृषि फार्म	बागमती १ ललितपुर	भैसि	६	श्री उमेश गौतम	९८४९६७४१८९
११८	शिवराम कृषि फार्म	शंखरापुर २ काठमाडौं	गाई	६	श्री शिवराम लामिछाने	९८५१२३३१५५
११९	आशिका गाईभैसी तथा कृषि फार्म	महाँकाल २ ललितपुर	गाई, भैसि	१४	श्री गिता तिमल्सिना	९८४३५९३४४३
१२०	विशाल गाई भैसी तथा कृषि फार्म	महाँकाल २ ललितपुर	गाई, भैसि	९	श्री पार्वती तिमल्सिना	९८६१५०४०६३

१२१	मनिसा गाईभैसी तथा कृषि फार्म	महाँकाल २ ललितपुर	भैसि	५	श्री हरि प्रसाद तिमल्सिना	९७४६९६३९५०	
१२२	केपलडाँडा. कृषि तथा पशुपालन फार्म	महाँकाल १ ललितपुर	गाई, भैसि	७	श्री सारदा तिमल्सिना	९८६११०७६००	
१२३	कालेश्वरी कृषि तथा पशुपन्धी फार्म	महाकाल ४ ललितपुर	भैसि	९	श्री भवानी दाहाल	९८४९५७७८७१	
१२४	सन्तोष लाइभटक उद्योग	महाँकाल १ ललितपुर	भैसि	३	श्री सन्तोष तिमल्सिना	९८४०३३४२४४	
१२५	स्वर्गद्वारी कृषि पशुपन्धी तथा बाख्रा फार्म	महाँकाल १ ललितपुर	बाख्रा	३४	श्री माधव प्रसाद तिमल्सिना	९८६०५४९१४१	
१२६	नमुना अर्गानिक कृषि तथा पशुपालन फार्म	महाँकाल १ ललितपुर	भैसि	८	श्री धनपति दाहाल	९८६३३२२१६४	
१२७	श्री परिवर्तनशील कृषि तरकारी तथा फलफूल सहकारी संस्था	महाकाल ४ ललितपुर	भैसि	४	श्री शेषानन्द तिमल्सिना	९८६१६१५३०१	
१२८	भैरवथान कृषि तथा पशुपालन फार्म	महाँकाल ३ ललितपुर	भैसि	३	श्री सुशीला घिमिरे	९८६२२५९२५९	
१२९	शुश्मिता कृषि तथा भैसी फार्म	महालक्ष्मी १० ललितपुर	गाई, भैसि	७	श्री राजु तामाङ	९८४९७१३५५०	
१३०	खरिपाटी कृषि तथा पशु फार्म	चाँगुनारायण न.पा.७	गाई	३	रन्जित कुमार थापा	९८४११६०८९३	
१३१	चखुती पशुपालन तथा डेरी फार्म	सूर्यविनायक १ भक्तपुर	गाई	२	विशाल मानन्धर	९८६१२८५१९१	
१३२	खिजिडेम्वा कृषि फार्म प्रा.ली.	चाँगुनारायण न.पा. १ भक्तपुर	गाई	०	लक्ष्मी बस्नेत	९८७१९२५०१०	
१३३	सवल एग्रो फार्म	चाँगुनारायण ६ भक्तपुर	गाई	२	सरिता ढकाल	९८४११३४८९६	
१३४	किसान जागरण दुग्ध उत्पादन सहकारी संस्था ली.	चाँगुनारायण ९ भक्तपुर			रुद्र बहादुर ढकाल	९८४१३५८२९४	
१३५	उदमशील पशु व्यवसाय	गोदावरी १० ललितपुर	गाई	२	श्री दीपक तिमल्सिना	९८६३९३२३४६	
१३६	गाँजल कृषि तथा पशुपालन फार्म	कोन्ज्योसोम २ ललितपुर	गाई	४	गाजली बोम्जन	९७४६५०३११०	
१३७	महाँमञ्जुश्री कृषि फार्म	चाँगुनारायण ७ भक्तपुर	गाई	१२	श्री दल बहादुर ढकाल	९८५११८५५८९	

१३८	जुरेखोला पशु तथा कृषि बहुउद्देश्यीय फार्म	महाँकाल ४ ललितपुर	भैसि	२	श्री थल प्रसाद सन्जेल	९८५१३४३४१८
१३९	रितिका पशुपालन तथा कृषि फार्म	महाँकाल १ ललितपुर	भैसि	४	श्री नवराज दाहाल	९८६९१८६६१९
१४०	महाँकाल नमूना व्यवसायिक पशुपालन तथा कृषि फार्म	महाँकाल ४ ललितपुर	भैसि	१५	श्री दिनेश बजगाई	९८४१००९९९९
१४१	गौरी पशुपालन तथा कृषि फार्म	महाँकाल १ ललितपुर	भैसि	४	श्री दिपक घिमिरे	९८६१७४०५४०
१४२	स्वास्थ्य कृषि फार्म	कीर्तिपुर २ काठमाडौं	गाई	२	श्री मचाभाइ महर्जन	९८४९३५८५५७
१४३	युनिका पशुपालन तथा कृषि फार्म	महाँकाल १ ललितपुर	भसिं	४	श्री यादव घिमिरे	९८४९६७३९८२
१४४	रबिना पोल्ट्री फार्म	बागमती ६ ललितपुर	कुखुरा (स्थानीय)	३००	रविना मोक्तान	९८६०३२९३२३
१४५	राजु कृषि तथा पशुपालन फार्म	बागमती १ ललितपुर	भैसि	३	श्री राजु सापकोटा	९८६०२८४६०२
१४६	प्रगतिशील कृषि तथा पशुपालन फार्म	महाकाल ५ ललितपुर	भैसि	७	श्री विपिन घिमिरे	९८६१९९५२७२
१४७	भगवान भरोसा कृषि तथा पशुपन्धी व्यवसायिक फार्म	महाँकाल ४ ललितपुर	भैसि	१५	श्री नारायण प्रसाद दाहाल	९८४५३१५२४
१४८	रमेश कृषि तथा पशुपालन फार्म	महाँकाल १ ललितपुर	भैसि	४	श्री रेविन्द्र प्रसाद तिमल्सिना	९८६३४६३४३४
१४९	चन्दनपुर कृषि अर्गानिक फार्म	महाँकाल ५ ललितपुर	भैसि	१३	श्री पुण्य प्रसाद सापकोटा	९८६२२६७०६३
१५०	ओखलढुंगा कृषि तथा पशुपालन फार्म	महाकाल ५ ललितपुर	गा भैसि	८	श्री हेमनाथ दाहाल	९८६१०८८२४४
१५१	देउसी गणेश कृषि फार्म	चाँगुनारायण ५ भक्तपुर	गाई	२	श्री मिरा भण्डारी क्षेत्री	९८५१३२८६१२
१५२	चिसापानी बहुउद्देश्यीय कृषि फार्म	दक्षिणकाली ७ काठमाडौं	गाई	३	श्री गोकुल पाठक	९८५१०६०८८४
१५३	कोशिष पशु तथा कृषि फार्म	महाँकाल ४ ललितपुर	गाई	१	श्री नन्द प्रसाद तिमल्सिना	९८६०२४४२१९
१५४	साहारा एग्रो फार्म	तारकेश्वर २ काठमाडौं	गाई	२	श्री सहवीर बिक	९८४८८८१५८५

१५५	जोसेफ कृषि तथा मत्स्यपालन फार्म	कोन्ज्योसोम ३ ललितपुर	गाई	५	डुकुमान घलान	९८६०५२६९२९
१५६	सिता कृषि फार्म	कोन्ज्योसोम २ ललितपुर	गाई	२	श्री सिता घिसिङ	९८६०२४५८०५
१५७	कागेश्वरी दुग्ध उत्पादक सहकारी संस्था लि.	कागेश्वरी मनोहरा १ काठमाडौं	गाई, भैसि	५	श्री रवि शरण थापा	९८४१५३१५१०
१५८	दाहाल कृषि तथा पशुपन्ची फार्म	गोदावरी १ ललितपुर	गाई	४	श्री अन्जना पोखरेल	९८४२१३८२२९
१५९	आभाष एण्ड आश्रय सिग्देल पशुपालन तथा कृषि फार्म	कागेश्वरी मनोहरा ५ काठमाडौं	गाई	०	श्री विष्णमणी सिग्देल	९८६१४९१११३
१६०	न्यू मालिका कृषि तथा पशुपालन फार्म	कागेश्वरी मनोहरा ५ काठमाडौं	गाई	०	श्री मानकला पाण्डे	९८४१५०३४४९
१६१	दलचोकी कृषि पशु तथा पन्ची फार्म	कोन्ज्योसोम ३ ललितपुर	कुखुरा (स्थानीय)	२५०	श्री बसन्ती घलान	९८४९७५२६८०
१६२	दुधिलाबोट पशु तथा कृषि फार्म	महाकाल ५ ललितपुर	गाई, भैसि	७	श्री रविन घिमिरे	९८६५५८६५९८
१६३	श्री सिन्धु काभ्रे एग्रो फार्म प्रा.ली.	सूर्यविनायक १ बालकोट	गाई	५	चिनिमैया प्याकुरेल	९८६०२७०७७५
१६४	साहारा एकिकृत कृषि तथा पशुपन्ची फार्म	चन्द्रगिरी ९ मच्छेगाँउ	गाई	४	मिश्रा श्रेष्ठ	९८५१०९५५९०
१६५	सौगात कृषि तथा पशुपन्ची फार्म	महाँकाल गा.पा. २ गोटेखेल	गाई	७	अम्बिका चौलागाई हुमागाई	९८६१३१३४५८
१६६	नमुना कृषि तथा पशुपालन फार्म	महाँकाल गा.पा. २ मानिखेल	गाई	६	गिन्द्र कुमार चौलागाई	९८४८३२५०७५
१६७	आर.वि.एस.कृषि तथा पशुपालन फार्म	कोन्ज्योसोम २ शंखु	गाई	७	गोपाल प्रसाद वजगाई	९८६१५२५८५१
१६८	विकास कृषि तथा पशुपालन फार्म	महाँकाल गा.पा.५ चन्दनपुर	भैसि	७	विष्णु प्रसाद दहाल	९८६१०४३१५५
१६९	सन्देश कृषि फार्म	महाँकाल गा.पा.५ ललितपुर	भैसि	४	भिम प्रसाद दाहाल	९८६२७९२८३७
१७०	बरनेत ब्रदरश कृषि फार्म	तारकेश्वर न.पा. ६ धर्मस्थली	गाई	७	मनोज वस्नेत	९८५११९११२३
१७१	सुस्मिता कृषि तथा भैसी फार्म	महाँलक्ष्मी न.पा. १० फेदिखोला	गाई	६	राजु तामाङ	९८४९७१३५५०

१७२	दुधिलाकोट पशु तथा कृषि फार्म	महाँकाल गा.पा.५ चन्दनपुर	गाई, भैसि	९	रविन घिमिरे	९८६५५६५९८
१७३	सेरा एग्रिकल्चर मल्टिप्रोजेक्ट कम्पनी प्रा.ली.	बु.न.पा. १३ चुनिखेल	गाई	५	खुप राज श्रेष्ठ	९८५१०१७३४२
१७४	श्री गन्तव्य भेट एण्ड एग्री फार्म	ललितपुर २९ हरिसिद्धि	गाई	२	जगत प्रकाश	९८४८४२९१२५
१७५	पञ्चदेवल कृषि तथा पशुपन्छी फार्म प्रा.ली.	चन्द्रगीरी २ वाडभञ्ज्याङ	गाई	३	विनिता शाही	९८६६२४१०२५
१७६	नम्सादिम अर्गानीक कृषि तथा पशु फार्म	कोन्ज्योसोम १ ललितपुर	गाई, भैसि	४	हस्त वहादुर थोकर	९८४९१३१०६७
१७७	खतिवडा. पशुपालन तथा कृषि फार्म	शंखरापुर १ काठमाडौं	गाई	३	राम कृष्ण खतिवडा	९८६३६४८४२८
१७८	शान्ती कृषि तथा पशुपालन फार्म	कोन्ज्योसोम २ शंखु	गाई	३	लक्ष्मण प्रसाद घिमिरे	९८६३५४२९६०
१७९	शुभ प्रभात गाई भैसी पालन उद्योग	महाँकाल १ बुखेल	गाई, भैसि	९	रामचन्द्र हुमागाई	९८४९८२९९०७
१८०	लम्साल ब्यवसायिक कृषि फार्म	माहाकाल ६ मानिखेल	गाई	५	वेनी प्रसाद लम्साल	९८६४२३६७९४
१८१	आषिका गाई भैसी कृषि फार्म	माहाकाल २ मानिखेल	भैसि	३	गिता तिमिल्सिना	९८४३५९३४४३
१८२	युनिक भोटे पशु तथा कृषि फार्म	माहाकाल ३ गोदिखेल	भैसि	६	सुस्मिता ध्यावा स्याङ्तान	९८४८७५०१७४
१८३	चन्द्रमाया कृषि फार्म	तारकेश्वर न.पा. ७ काठमाडौं	गाई	४	देउसरी राई	९८४९००६०३९
१८४	आर. डी. कृषि तथा पशुपालन फार्म	कोन्ज्योसोम २ शंखु	भैसि	५	राजकुमार घिमिरे	९८४३६४४१४४
१८५	गाजल कृषि तथा पशुपालन फार्म	कोन्ज्योसोम २ शंखु	गाई	८	गाजली बोम्जन	९७४६५०३११०
१८६	नारायण सप्लायर्स गाई तथा बाखा फार्म	कीर्तिपुर ५ काठमाडौं	बाखा	५५	अनुरूपे कामी	९७४२८५८६६६
१८७	घिमिरे गाई फार्म	कीर्तिपुर काठमाडौं	गाई	११	दान वहादुर घिमिरे	९८६०२६१५५४
१८८	मगरगाँउ कालिदेवी कृषि तथा पशु फार्म	कोन्ज्योसोम २ शंखु	गाई	०	सितामाया घिसिङ	९८६०९९०३९६
१८९	राधाकृष्ण कृषि तथा पशुपालन फार्म	कीर्तिपुर काठमाडौं	गाई	५	ऋषि रिमाल	९८४३०१७६९७

१९०	सपना कृषि तथा पशुपन्थी फार्म	कीर्तिपुर काठमाडौं	गाई	६	होईमती कुलाल	९८६८२५३५४९	
१९१	रन्जित कृषि तथा पशुपालन फार्म	माहाँकाल २ मानिखेल	भैसि	८	रन्जित वाईवा	९८४१३४०९५५	
१९२	यु.के.गाई फार्म	गोदावरी न.पा. गोदामचौर	गाई	७	सिता कार्की	९८६२७०९९६	
१९३	खोकन एगो फार्म	ललितपुर २१ खोकना	गाई	८	श्याम कृष्ण डंगोल	९८४१३५३२८५	
१९४	के.के कृषि तथा वाखा फार्म	कोन्ज्योसोम ३ दल्योकी	गाई	५	कृष्ण मान घलान	९८६९५५९०२०	
१९५	सन्तोष लाईभस्टक उद्योग	महाँकाल १ ललितपुर	गाई	६	सन्तोष तिमिल्सिना	९८४०३३४२४४	
१९६	युनिका पशुपालन तथा कृषि फार्म	महाँकाल १ ललितपुर	गाई, भैसि	९	यादव घिमिरे	९८४९६९३९८२	
१९७	अधिकार पशुपालन तथा कृषि फार्म	तारकेश्वर २ भेडीगोठ	गाई	५	भवानी अधिकारी	९८६९८३६७९५	
१९८	फिकुरी तरकारी तथा पशुपालन फार्म	तारकेश्वर ७ फुटुङ	गाई	४	दिवाकर अधिकारी	९८४३४७९४४०	
१९९	सातकन्या दुग्ध उत्पादक सहकारी संस्था	कोन्ज्योसोम २ शंखु	गाई, भैसि	९	सिंह विर विष्ट	९८४३०७४०९४	
२००	घिमिरे राधिका कृषि तथा पशुपालन फार्म	कोन्ज्योसोम २ शंखु	गाई, भैसि	४	गोपाल प्रसाद घिमिरे	९८४३५५५४९१	
२०१	ढकाल कृषि फार्म	चाँगुनारायण भक्तपुर	भैसि	४	सरिता ढकाल	९८५१९८५५८९	
२०२	सेति देवी पशुपालन फार्म	महाँकाल ३ गोटिखेल	गाई	४	मुकुन्द प्रसाद घिमिरे	९८५१०२९८६२	
२०३	धामिखोला दुग्ध उत्पादक सहकारी संस्था	महाँकाल ३ गोटिखेल	गाई	६	गणेश प्रसाद चौलागाई	९८६३४५३४९५	
२०४	सरला पशुपालन तथा कृषि फार्म	बागमती ३ भट्टेडाँडा	भैसि	७	सरला सापकोटा	९८६३९९२४६९	
२०५	सौभाग्य पशु तथा कृषि फार्म	कोन्ज्योसोम १ ललितपुर	गाई	४	भिमसेन हुमागाई	९८४९१९०९३२	
२०६	भागलकोट कृषि तथा पशुपालन फार्म	बागमती १ ललितपुर	गाई	३	राजकुमार थिङ	९८४१४१८८९९	

२०७	शुभारम्भ कृषि फार्म	चन्द्रगिरी ४ थानकोट	गाई	२	ईश्वर वलामी	९८६०९४१४४	
२०८	ताप्ली कृषि तथा पशु फार्म	सूर्यविनायक १० भक्तपुर	गाई	३	ज्ञान वहादुर सुनुवार	९८६९४१३७६३	
२०९	भक्तपुर चिकेन हाउस	भक्तपुर ६ च्यामासिङ	कुखुरा (स्थानीय)	६००	विश्वनाथ मगजु	९८५१०११७२२	
२१०	हरेराम कृषि तथा पशु फार्म	कोन्ज्योसोम १ ललितपुर	गाई	४	रोशन सापकोटा	९८४०३८४५७२	
२११	पुष्पा कृषि फार्म	कोन्ज्योसोम २ गुरुङगाँउ	गाई	२	माधव प्रसाद धिमिरे	९८५२०५५४५	
२१२	कालापानी पशु तथा कृषि फार्म	कोन्ज्योसोम १ चौघरे	गाई	३	राम वहादुर थिङ	९८६१७९७२९८	
२१३	विमिरे प्राकृतिक कृषि तथा पशुपन्ठी तथा बाखा पालन फार्म	महाँडकाल १ ललितपुर	बाखा	७१	मधुरा प्रसाद धिमिरे	९८४९०८५४०४	
२१४	सफल कृषि तथा पशुपालन फार्म	बागमती गा.पा.३ भट्टेडाँडाँ	गाई, भैसि	४	ज्ञेन्द्र प्रसाद सापकोटा	९८४३९०२१७९	
२१५	चनदेवी कृषि तथा पशुपालन फार्म	महाँकाल ५ चन्दनपुर	भैसि	६	गुरु प्रशाद हुमागाँई	९८४८०९६१३९	
२१६	नमोवुद्ध गाई भैसी फार्म	महाँकाल ३ गोटिखेल	भैसि	४	हरी वहादुर स्याङतान	९८४११८२२९१	
२१७	शानिदेवी नमुना कृषि फार्म	बागमती ३ भट्टेडाँडाँ	गाई	३	सन्तोष वजगाई	९८४९०३८६४०	
२१८	मनमरिम बाखापालन तथा कृषि फार्म	नागार्जुन ७ काठमाडौं	बाखा	४७	मिना लामा	९८४१०९४५६५	
२१९	माया कृषि तथा पशुपालन फार्म	नागार्जुन ६ काठमाडौं	गाई	४	माया गुरुङ	९८६०२२५५९५	
२२०	सकृय कृषि तथा पशुपन्ठी फार्म	नागार्जुन ७ काठमाडौं	गाई	३	समिक्षा थापा	९८४१०९४५६८	
२२१	चिउलीवोट गाई भैसी कृषि फार्म	महाँकाल ६ गुमराङ	भैसि	५	याङक प्रासाद तिमिल्सिना	९८६१५७०३१४	
२२२	रेणुका भैसी फार्म	गोदावरी १२ ललितपुर	भैसि	३	रेणुका थापामगर	९८४६५१२७६९	
२२३	स्वास्थ्य कृषि फार्म	कीर्तिपुर २ काठमाडौं	गाई	४	मचाभाई महर्जन	९८४९३५८५५७	
२२४	जुजु कृषि फार्म	कीर्तिपुर २ टाङलाफाट			कमला महर्जन	९८४९००३५७४	

२२५	थलिदेवी कृषि तथा पशुपालन फार्म	बागमती १ घुसेल	भैसि	३	गंगा बहादुर राउत	९८५१००८०८८
२२६	चापावोट कृषक समूह	शंखरापुर १ काठमाडौं	गाई	४	शम्भु प्रसाद ढकाल	९८६०६६८५५१
२२७	गोपाल पशुपालन तथा कृषि फार्म	कोन्ज्योसोम ३ दल्चोकी	गाई	५	गोपाल घिमिरे	९८४१९५९४०९
२२८	समुन्नती पशुपालन फार्म	सूर्यविनायक १० भक्तपुर	गाई	७	ईन्दिरा कार्की	९८४१०४०६४४
२२९	कल्पेश्वर कृषि सहकारी संस्था	चाँगुनारायण ८ भक्तपुर	गाई	६	हरेराम दंगाल	९८४१८४८२८७
२३०	रूपेश कृषि तथा पशुपालन फार्म	महाँकाल १ बुखेल	भैसि	७	रविन्द्र प्रसाद तिमिल्सिना	९८६३४६३४३४
२३१	बङ्गसिधर तरकारी खेती तथा गाई भैसी फार्म	महाँकाल १ बुखेल	गाई	४	इन्द्र कुमार तिमिल्सिना	९८६३४५३६८८
२३२	श्री सिरुगाँउ पशुपन्छी तथा कृषि फार्म	कोन्ज्योसोम १ ललितपुर	गाई	३	सजिना घलान	९८४३८०७०१३
२३३	एकिकृत वाठबाला कृषि तथा पशुपन्छी फार्म	कीर्तिपुर न.पा ३ मुलखुसी	गाई	७	सर्मिला कुमारी थापा	९८६३५१९१५०
२३४	कपुरी महाँकाल पशुपालन तथा कृषि फार्म	महाकाल ३ गोटिखेल	गाई	४	डोल प्रसाद हुमागाई	९८४०२२७७५७
२३५	कुवेर गाईभैसी फार्म	चाँगुनारायण ८ भक्तपुर	गाई	५	कुवेर दुलाल	९८४११३२९८३
२३६	सापकोटा कृषि तथा पशुपालन फार्म	महाकाल २ मानिखेल	भैसि	४	सिता सापकोटा	९८६१४८२०९९
२३७	स्वच्छ गाई भैसी पालन तथा कृषि फार्म	महाकाल २ मानिखेल	गाई	४	श्रीकृष्ण महत	९८६२३६०६२
२३८	खनाल दुध डेरी एषड कृषि फार्म प्रा.ली.	शंखरापुर १ काठमाडौं	गाई	४	गोविन्द प्रसाद खनाल	९८६०८७४९८४
२३९	सेतिदेवी कृषि तथा पशुपन्छी फार्म	शंखरापुर १ काठमाडौं	गाई	३	राजु दंगाल	९८४०६१२७२०
२४०	रंजिता कृष पशुपालन तथा तरकारी फार्म	कोन्ज्योसोम २ ललितपुर	गाई, भैसि	५	रंजिता भोम्वन	९८४८७४७४६१
२४१	राणावत्री कृषि तथा पशु फार्म	कोन्ज्योसोम १ ललितपुर	गाई, भैसि	३	शुरेस भुलुन	९७४१७४३४४०

२४२	रेसुङ्गा कृषि तथा गाई फार्म	कीर्तिपुर न.पा २ मैत्रिनगर	गाई, भैसि	३	विष्णु प्रसाद चालिसे	९८४७७५६१८९
२४३	लाकुरी भनज्याङ दुग्ध उत्पादन सहकारी संस्था	कोन्ज्योसोम २ ललितपुर	गाई, भैसि	१७	कृष्ण प्रसाद सन्जेल	९८६०३२९३४१
२४४	इन्द्रमाया कृषि तथा पशुपालन फार्म	कागेश्वरी मनोहरा ९ काठमाडौं	गाई	४	इन्द्रमाया खत्री	९८६०७६६५२१
२४५	रविन अर्गानीक कृषि तथा पशु पालन फार्म	महाँलक्ष्मी ९ ललितपुर	गाई	५	कविता श्रेष्ठ	९८४३१९८६०७
२४६	सूर्यनारायण कुखुरा तथा पशु पालन फार्म	गोदावरी ७ देविचौर	कुखुरा (स्थानीय)	५००	सुर्य प्रसाद सापाकोटा	९८५१०३३६९७
२४७	स्माट गाई फार्म	कागेश्वरी मनोहरा १ गागलफेदी	गाई	५	मेनुका खडका	९८०३५८१९०८
२४८	गुरागाई गाई तथा तरकारी फार्म	महाँलक्ष्मी न.पा. ५ ललितपुर	गाई	०	कृष्ण माया खत्री	९७४५३४६६५०
२४९	कोहिनोर एग्रो फार्म	तारकेश्वर न.पा. ५ काठमाडौं	गाई	४	हरिसरण अर्याल	९८६०४२१९२७
२५०	पुस्पान्जली कृषि तथा पशु फार्म	बागमती गा.पा.३ भैसे	गाई, भैसि	७	तिर्थ कुमारी सापाकोटा	९८६०६३७८४३
२५१	कृष्ण अर्गानीक फार्म	बुढानिलकण्ठ न.पा ७ काठमाडौं	गाई	५	कृष्ण कुमार खडका	९८१८४३८१२५
२५२	कालाडुङ्गा गाईपालन तथा दुध डेरी	का.म.न.पा १४ कलंकी	गाई	३	पार्वती कुमारी साउद	९८४८४३०३४८
२५३	समृद्धि कृषि तथा पशुपालन फार्म	महाकाल १ वुखेल	भैसि	५	मन कुमार स्याङतान	९८६१६१५४५७
२५४	ओम कुमारी कृषि तथा पशुपालन फार्म	महाकाल ६ ललितपुर	भैसि	३	सुरेन्द्र तिमिल्सिना	९८४२५३७५६३
२५५	याङला कृषि तथा पशु फार्म	महाकाल ३ छेपारीडाँडा	गाई, भैसि	९	इमान सिङ स्याङतान	९८४९५६५७९५
२५६	सोमा कृषि तथा पशुपालन फार्म	गोदावरी न.पा.७ देविचौर	गाई	३	सोमा लामा	९८४९०२९१२२
२५७	सुजिता कृषि तथा पशुपाल तथा कृषि फार्म	चाँगुनारायण न.पा-४	गाई	२३	गिता सापाकोटा	९८४५७७७५२६

२५८	छम्पी देवी कृषि फार्म	गोदावरी ९ छम्पी ललितपुर	बाखा	३२	सिताराम काफ्ले	९८४३२६३९८९	
२५९	गेहेन्द्र बाखा फार्म	चन्द्रागिरी ८ काठमाडौं	बाखा	१६०	राम प्रसाद घिमिरे	९८४५५९२३३५	
२६०	सिदिपुर मनोर एकिकृत कृषि तथा पशुपालन फार्म	महालक्ष्मी ६ ललितपुर	बाखा	५६	राम देवी श्रेष्ठ	९८४९०९९४०२	
२६१	लालिगुराँस गाई भैसी तथा बाखा फार्म	कोन्ज्योसोम २ ललितपुर	बाखा	६५	रविन्द्र खडका	९८६०३६०९९४	
२६२	महाकाली कृषि तथा पशुपालन फार्म	कागेश्वरीमनोहरा १ काठमाडौं	बाखा	४३	विष्णु कुमार श्रेष्ठ	९८४९४५८६६४	
२६३	प्रगतीशिल एग्रो फार्म	सूर्यविनायक न.पा. १० भक्तपुर	बाखा	२३	तेज ब. लामा	९८४१४३१७५७	
२६४	नवविहानी कृषि सहकारी	गोकर्णेश्वर १ काठमाडौं	बाखा	२१	नरेन्द्र कुमार लामा	९८५१०५९८२१	
२६५	सदावहार पशुपन्थी फार्म	शंखरापुर १ काठमाडौं	बंगुर	१५६	दैवराम राई	९८६१६१८४४४	
२६६	रोढुङ्ग कर्षि तथा बंगुर फार्म	शंखरापुर १ काठमाडौं	बंगुर	४९	राधा राई	९८४५९१८३१२	
२६७	त्रियोग एग्रिकल्चर प्रा.ली.	महाँलक्ष्मी १ ललितपुर	बंगुर	६३	विनोद गौतम	९८४१८१७२०३	
२६८	उत्कृष्ट एग्रीकल्चर एण्ड रिसर्च प्रा.ली.	चाँगुनारायण भक्तपुर	बाखा (सानान- ५५) गाई-४५	भानुभक्त पराजुली	९८४१७०६५९१		
२६९	स्वण पदक कृषि फार्म	कीर्तिपुर-६	हाँस	७८०	शहनशिला मर्हजन	९८४१९३००९	
२७०	माछा हाँस कुखुरा पालन तथा अर्गानिक कृषि फार्म	महालक्ष्मी ४ ललितपुर	हाँस	५५०	दुर्गा देवि श्रेष्ठ	९८४१३९६७८९	
२७१	सिरियस एग्रिकल्चर एण्ड फार्मड प्रा.लि.	कीर्तिपुर-४ काठमाडौं	भैसि	२१	विकी श्रेष्ठ	९८५१०३४२२३	

कोल्ड स्टोर/माछा पसल व्यवसयी/मासु पसलको विवरण

क्र. सं.	व्यवसायको नाम	जिल्ला	ठेगाना	सम्पर्क नं	कैफियत
१	दाजुभाई फ्रेस मिटशप	भक्तपुर	चाँगुनारायण न.पा. १		खसी, बोका, कुखुरा
२	श्रेष्ठ मिटशप	भक्तपुर	चाँगुनारायण न.पा. १		खसी, बोका, कुखुरा
३	सुजल मिटशप	भक्तपुर	चाँगुनारायण न.पा. १		खसी, बोका, कुखुरा
४	समिषा मिटशप	भक्तपुर	चाँगुनारायण न.पा. १		खसी, बोका, कुखुरा
५	धिरज मिट शप	भक्तपुर	चाँगुनारायण न.पा. २	९८४३८८७९२३	खसी, बोका, कुखुरा
६	सि मासु पसल	भक्तपुर	चाँगुनारायण न.पा. २	९८१३३१८७२५	खसी, बोका, कुखुरा
७	न्यु चाँगु गणेश मासु पसल	भक्तपुर	चाँगुनारायण न.पा. २	९८४१५२०७६२	खसी, बोका, कुखुरा
८	पुस्कर मिट शप	भक्तपुर	चाँगुनारायण न.पा. २	९८५११६१८४४	खसी, बोका, कुखुरा
९	माया मासु पसल	भक्तपुर	चाँगुनारायण न.पा. २	९८०८८०८६५२	खसी, बोका, कुखुरा
१०	होसना मिट शप	भक्तपुर	चाँगुनारायण न.पा. २	९८६३४७६२५६	खसी, बोका, कुखुरा
११	नमस्ते मिट केन्द्र	भक्तपुर	चाँगुनारायण न.पा. २	९८५११३२१२४	खसी, बोका, कुखुरा
१२	पुर्वेली मिट शप	भक्तपुर	चाँगुनारायण न.पा. २	९८१३८९९६४८	खसी, बोका, कुखुरा
१३	जल्पा देवी मिट शप	भक्तपुर	चाँगुनारायण न.पा. २	९८६४२५३७०५	खसी, बोका, कुखुरा
१४	राम मिट शप	भक्तपुर	चाँगुनारायण न.पा. २	९८४९९३१९२९	खसी, बोका, कुखुरा
१५	नव दुर्गा माता मिट शप	भक्तपुर	चाँगुनारायण न.पा. २	९८१०३०७३४०	खसी, बोका, कुखुरा
१६	खोटांग मासु पसल	भक्तपुर	चाँगुनारायण न.पा. २		खसी, बोका, कुखुरा
१७	हाम्रो मासु पसल	भक्तपुर	पिखेल		खसी, बोका, कुखुरा
१८	पिखेल चिकेन एण्ड मटन हाउस	भक्तपुर	पिखेल कार्की गाँउ		खसी, बोका, कुखुरा
१९	बासाभारी मिट शप	भक्तपुर	बासभारी छालिङ्ग		खसी, बोका, कुखुरा
२०	ॐ नम शिवाय वेग विनायक मार्केटिङ्ग स्टोर	भक्तपुर	छालिङ्ग		खसी, बोका, कुखुरा
२१	यातु चिकेन सेन्टर	भक्तपुर	चाँगुनारायण न.पा. ७		खसी, बोका, कुखुरा
२२	निरु मिट सेन्टर	भक्तपुर	चाँगुनारायण न.पा. ७	९८४३७५१६४३	खसी, बोका, कुखुरा
२३	मजुवा मिट शप	भक्तपुर	चाँगुनारायण न.पा. ७	९८४३३०५०८	खसी, बोका, कुखुरा
२४	सुरेश मिट शप	भक्तपुर	चाँगुनारायण न.पा. ८	९८६६०७१६६३	खसी, बोका, कुखुरा
२५	चरेली मासु पसल	भक्तपुर	चाँगुनारायण न.पा. ८	९८४९८६५१७७	खसी, बोका, कुखुरा
२६	फैढोका मिट शप	भक्तपुर	चाँगुनारायण न.पा. ९	९८४५३५८९०५	खसी, बोका, कुखुरा
२७	हाम्रो गोठाले चदर मिट हाउस	भक्तपुर	चाँगुनारायण न.पा. ९	९८६४५९०२४३	खसी, बोका, कुखुरा

२८	सुप्रीया मिट हाउस	भक्तपुर	चाँगुनारायण न.पा. १	१८४३९८४१०२	खसी, बोका, कुखुरा
२९	सलिना मिट हाउस	भक्तपुर	चाँगुनारायण न.पा. १	१८०८९९२७९५	खसी, बोका, कुखुरा
३०	साइली कृषि तथा कुखुरा फार्म	भक्तपुर	चाँगुनारायण न.पा. १	१८४३९३४९२२	कुखुरा
३१	बस्नेत पोल्ड्री फार्म	भक्तपुर	चाँगुनारायण न.पा. २	१८४३६०८५८३	कुखुरा
३२	टेक बहादुर लाखाजु	भक्तपुर	चाँगुनारायण न.पा. २	१८४९३९७३५३	खसी, बोका
३३	रीता खड्का	भक्तपुर	चाँगुनारायण न.पा. २	१८६००३००३९	कुखुरा
३४	रूपा थापा	भक्तपुर	चाँगुनारायण न.पा. २	१८४९९६४६३	खसी, बोका
३५	राधिका थापा	भक्तपुर	चाँगुनारायण न.पा. २	१८४३४५३९९८	कुखुरा
३६	प्रगती एग्रो फार्म	भक्तपुर	चाँगुनारायण न.पा. २	१८६९३८००९६	खसी, बोका
३७	यापी भैरवी कृषि तथा पशुपालन फार्म	भक्तपुर	चाँगुनारायण न.पा. ३	१८४९९१०२९७	खसी, बोका, कुखुरा
३८	भारत कुखुरा फार्म	भक्तपुर	चाँगुनारायण न.पा. ३	१८४३८२८६९९	खसी, बोका, कुखुरा
३९	राधेश्याम खनाल	भक्तपुर	चाँगुनारायण न.पा. ४		खसी, बोका, कुखुरा
४०	चन्द शेखर श्रेष्ठ	भक्तपुर	चाँगुनारायण न.पा. ४		खसी, बोका, कुखुरा
४१	अन्जना आचार्य	भक्तपुर	चाँगुनारायण न.पा. ४		खसी, बोका, कुखुरा
४२	रिता वाग्ले	भक्तपुर	चाँगुनारायण न.पा. ४		खसी, बोका, कुखुरा
४३	सरस्वती श्रेष्ठ	भक्तपुर	चाँगुनारायण न.पा. ४		खसी, बोका, कुखुरा
४४	प्रेरणा तामाङ	भक्तपुर	चाँगुनारायण न.पा. ४		खसी, बोका, कुखुरा
४५	माया तामाङ	भक्तपुर	चाँगुनारायण न.पा. ४		खसी, बोका, कुखुरा
४६	निल कुमारी तामाङ	भक्तपुर	चाँगुनारायण न.पा. ४		खसी, बोका, कुखुरा
४७	प्यारी तामाङ	भक्तपुर	चाँगुनारायण न.पा. ४		खसी, बोका, कुखुरा
४८	धनमाया तामाङ	भक्तपुर	चाँगुनारायण न.पा. ४		खसी, बोका, कुखुरा
४९	हेम कुमार थापा	भक्तपुर	चाँगुनारायण न.पा. ५		खसी, बोका, कुखुरा
५०	कल्याण थापा	भक्तपुर	चाँगुनारायण न.पा. ५		खसी, बोका, कुखुरा
५१	दिपिका थापा	भक्तपुर	चाँगुनारायण न.पा. ५		खसी, बोका, कुखुरा
५२	करण थापा	भक्तपुर	चाँगुनारायण न.पा. ५		कुखुरा
५३	बिध्वर्ज थापा	भक्तपुर	चाँगुनारायण न.पा. ५		कुखुरा
५४	रघु श्रेष्ठ	भक्तपुर	चाँगुनारायण न.पा. ५		कुखुरा
५५	गर्भ राजा थापा	भक्तपुर	चाँगुनारायण न.पा. ५		कुखुरा
५६	बिम्मर बन	भक्तपुर	चाँगुनारायण न.पा. ५		कुखुरा
५७	बाली त्याट	भक्तपुर	चाँगुनारायण न.पा. ५		कुखुरा
५८	बिध्या गिरी	भक्तपुर	चाँगुनारायण न.पा. ५		कुखुरा

५९	दिर्घराज बन	भक्तपुर	चाँगुनारायण न.पा. ५		कुखुरा
६०	प्रलाद बन	भक्तपुर	चाँगुनारायण न.पा. ५		कुखुरा
६१	मान बहादुर तामाङ	भक्तपुर	चाँगुनारायण न.पा. ५		कुखुरा
६२	भुम्ले के.सी.	भक्तपुर	चाँगुनारायण न.पा. ५		कुखुरा
६३	भुवन के.सी.	भक्तपुर	चाँगुनारायण न.पा. ५		कुखुरा
६४	अमर राम बन	भक्तपुर	चाँगुनारायण न.पा. ५		कुखुरा
६५	प्रदिप कार्की	भक्तपुर	चाँगुनारायण न.पा. ५		कुखुरा
६६	सुरेश बन	भक्तपुर	चाँगुनारायण न.पा. ५		कुखुरा
६७	रमेश कार्की	भक्तपुर	चाँगुनारायण न.पा. ५		कुखुरा
६८	आर एम मिट शप	भक्तपुर	चाँगुनारायण न.पा. ६	९८६०३९९२६२	खसी, बोका, कुखुरा
६९	श्री महाँकाल मिट शप	भक्तपुर	चाँगुनारायण न.पा. ६	९८४३१७००१८	खसी, बोका, कुखुरा
७०	नयाँ गाउ फ्रेश हाउस	भक्तपुर	चाँगुनारायण न.पा. ६		खसी, बोका, कुखुरा
७१	श्री कालिका मिट शप	भक्तपुर	चाँगुनारायण न.पा. ६	९८४३५७८८०३	खसी, बोका, कुखुरा
७२	सुनिता मासु पसल	भक्तपुर	चाँगुनारायण न.पा. ६	९८६००८८२८०	खसी, बोका, कुखुरा
७३	अनोज मिट शप	भक्तपुर	चाँगुनारायण न.पा. ७	९८४९१४०८०४	खसी, बोका, कुखुरा
७४	खरिपाटी मिट शप	भक्तपुर	चाँगुनारायण न.पा. ७	९८४६४९४५३८	खसी, बोका, कुखुरा
७५	महालक्ष्मी मिट शप	भक्तपुर	चाँगुनारायण न.पा. ७	९७६१७५०५७९	खसी, बोका, कुखुरा
७६	आसफुटी मासु पसल	भक्तपुर	चाँगुनारायण न.पा. ७	९८४९४९९११७	खसी, बोका, कुखुरा
७७	बासबारी मिट शप	भक्तपुर	चाँगुनारायण न.पा. ७	९८१८०३३१३८	खसी, बोका, कुखुरा
७८	गोविन्द ढुंगाना	भक्तपुर	चाँगुनारायण न.पा. ८	९८४९५७६५५४	खसी, बोका, कुखुरा
७९	जित बहादुर खड्का	भक्तपुर	चाँगुनारायण न.पा. ८	९८४३५१८४५०	खसी, बोका, कुखुरा
८०	गोपाल खड्का	भक्तपुर	चाँगुनारायण न.पा. ८		खसी, बोका, कुखुरा
८१	बिष्णु त्रीपाठी	भक्तपुर	चाँगुनारायण न.पा. ८		खसी, बोका, कुखुरा
८२	राजकुमार दुलाल	भक्तपुर	चाँगुनारायण न.पा. ८	९८४५५०८७७२	खसी, बोका, कुखुरा
८३	भुवन बहादुर खत्री	भक्तपुर	चाँगुनारायण न.पा. ८	९८४३६५१४०८	खसी, बोका, कुखुरा
८४	चन्द्र शम्सेर खत्री	भक्तपुर	चाँगुनारायण न.पा. ८	९८५१२७८९२१	खसी, बोका, कुखुरा
८५	सुडाल मिट शप	भक्तपुर	चाँगुनारायण न.पा. ८		खसी, बोका, कुखुरा
८६	मिठाराम घोरसाङ्गे	भक्तपुर	चाँगुनारायण न.पा. ८	९८४९१२९८११	खसी, बोका, कुखुरा
८७	खत्री मासु पसल	भक्तपुर	चाँगुनारायण न.पा. ८	९८४१६२१५९५	खसी, बोका, कुखुरा
८८	प्रदिप थापा	भक्तपुर	चाँगुनारायण न.पा. ८		खसी, बोका, कुखुरा
८९	कुवेर पुरी	भक्तपुर	चाँगुनारायण न.पा. ८	९८६१५५५७४८	खसी, बोका, कुखुरा
९०	सरोज तिमल्सेना	भक्तपुर	चाँगुनारायण न.पा. ८	९८४१५०३२३३	खसी, बोका, कुखुरा
९१	कुबेर बस्नेत	भक्तपुर	चाँगुनारायण न.पा. ९		खसी, बोका, कुखुरा

९२	दशरथ बुढाथोकी	भक्तपुर	चाँगुनारायण न.पा. ९		खसी, बोका, कुखुरा
९३	नर बन	भक्तपुर	चाँगुनारायण न.पा. ९		खसी, बोका, कुखुरा
९४	पुरुषोत्तम खड्का	भक्तपुर	चाँगुनारायण न.पा. ९		कुखुरा
९५	सुसन मिट सप	भक्तपुर	मध्यपुर थिमी न.पा. २	९८४३४१७१०६	
९६	वेलकम मिट एण्ड सप्लायर्स	भक्तपुर	मध्यपुर थिमी न.पा. २	९७६१८०९९३६	
९७	समिर माछा पसल	भक्तपुर	मध्यपुर थिमी न.पा. २	९८०८४५३४८१	
९८	पासा कोल्ड स्टोर	भक्तपुर	मध्यपुर थिमी न.पा. २	९८४१०४८९२७	
९९	श्री मास्ती भीमसेन मासु पसल	भक्तपुर	मध्यपुर थिमी न.पा. २	९८४५४१२४१४	
१००	श्री दक्षिणकाली मिट सप	भक्तपुर	मध्यपुर थिमी न.पा. २	९८४१३३५९०३	
१०१	हजुरको मिट मार्ट २	भक्तपुर	मध्यपुर थिमी न.पा. २	९८५११८४६०४	
१०२	रामेछाप फ्रेश मिट सप	भक्तपुर	मध्यपुर थिमी न.पा. २	९८४९३२७२५७	
१०३	काभ्रेली लोकल खसीको मासु पसल	भक्तपुर	मध्यपुर थिमी न.पा. ३	९८४९८९९५८९	
१०४	पुर्बेली फ्रेश मिट सप	भक्तपुर	मध्यपुर थिमी न.पा. ३	९८१३४९१४९०	
१०५	उप्रेती पोल्ट्री सप्लायर्स	भक्तपुर	मध्यपुर थिमी न.पा. ३	९८४१०४३२२८	
१०६	भिमेश्वर मिट सप	भक्तपुर	मध्यपुर थिमी न.पा. ३		
१०७	बिष्णुविर मिट सप	भक्तपुर	मध्यपुर थिमी न.पा. ३		
१०८	ओमन कोल्ड स्टोर	भक्तपुर	मध्यपुर थिमी न.पा. ३	९८४१८१६२७७	
१०९	मिना फ्रेश मिट सप	भक्तपुर	मध्यपुर थिमी न.पा. ३		
११०	काठमाडौं कोल्ड स्टोर	भक्तपुर	मध्यपुर थिमी न.पा. ३	९८५१०३३९६४	
१११	अमित मिट सप	भक्तपुर	मध्यपुर थिमी न.पा. ३	९८४१२७५९६६	
११२	बेखानारायण मिट सप	भक्तपुर	मध्यपुर थिमी न.पा. ३	९८४१२७५९६६	
११३	प्रमिला मिट सप	भक्तपुर	मध्यपुर थिमी न.पा. ३	९८४१४३०३३५	
११४	उदयपुर मासु बजार	भक्तपुर	मध्यपुर थिमी न.पा. ३		
११५	सिद्धिकाली मिट सप	भक्तपुर	मध्यपुर थिमी न.पा. ३		
११६	बंगलामुखी अण्डा. पसल	भक्तपुर	मध्यपुर थिमी न.पा. ३		
११७	रामेछाप खाडादेवी मिट सप	भक्तपुर	मध्यपुर थिमी न.पा. ३		
११८	न्यू उदयपुरे मासु पसल	भक्तपुर	मध्यपुर थिमी न.पा. ३	९८६६८८०५८०	
११९	श्याम मासु पसल	भक्तपुर	मध्यपुर थिमी न.पा. ३		
१२०	न्यू इन्द्रकमल मासु पसल	भक्तपुर	मध्यपुर थिमी न.पा. ३	९७४५९७९४१२	
१२१	श्याम मासु पसल	भक्तपुर	मध्यपुर थिमी न.पा. ३		
१२२	लोकल कुखुरा मासु पसल	भक्तपुर	मध्यपुर थिमी न.पा. ३		
१२३	शिवनाथ माछा पसल	भक्तपुर	मध्यपुर थिमी न.पा. ३		

१२४	लोकल मिट मार्ट	भक्तपुर	मध्यपुर थिमी न.पा. ३		
१२५	भण्डारी मासु पसल	भक्तपुर	मध्यपुर थिमी न.पा. ३		
१२६	सुन्दर फ्रेश मिट सप	भक्तपुर	मध्यपुर थिमी न.पा. ३		
१२७	राकेश मिट सप	भक्तपुर	मध्यपुर थिमी न.पा. ७	१७०४६२७८६४	
१२८	सिन्धुपाल्चोक फ्रेश मिट सप	भक्तपुर		१८२९१२२८९२	
१२९	रामेछाप मिट सप	भक्तपुर	मध्यपुर थिमी न.पा. ९	१८६१५२४२९८	
१३०	श्री महालक्ष्मी फ्रेश मिट सप	भक्तपुर	मध्यपुर थिमी न.पा. ९	१८४९१३६७५३	
१३१	एलिसा मिट सप	भक्तपुर	मध्यपुर थिमी न.पा. ९	१८४९४२९५५१	
१३२	नीलबाराही कोल्ड स्टोर	भक्तपुर	मध्यपुर थिमी न.पा. ९	१८४९०५८४०६	
१३३	ओखलढुंगे अनिल एण्ड आशिस मिट सप्लायर्स	भक्तपुर	मध्यपुर थिमी न.पा. ९	१८४९८६६४६२	
१३४	ओखलढुंगे मासु पसल	भक्तपुर	मध्यपुर थिमी न.पा. ९	१८६०५७६४४७	
१३५	लक्ष्मी मिट सप	भक्तपुर	मध्यपुर थिमी न.पा. ९	१७०६१०३७४०	
१३६	गणेश मिट हाउस	भक्तपुर	मध्यपुर थिमी न.पा. ९	१८१८३२६५२५	
१३७	श्री सिद्धि गणेश मिट सप	भक्तपुर	मध्यपुर थिमी न.पा. ९	१८४९८०१०४६	
१३८	गुरुङ मिट सप एण्ड होलसेल	भक्तपुर	मध्यपुर थिमी न.पा. ९	१८४९००७३१३	
१३९	धराने कालो बंगुर	भक्तपुर	मध्यपुर थिमी न.पा. ९	१८४९५७४६९३	
१४०	एस एण्ड जी फ्रेस मिट सप	भक्तपुर	मध्यपुर थिमी न.पा. ९	१८०८४८९०४०	
१४१	दिखुवा फ्रेस मिट सप	भक्तपुर	मध्यपुर थिमी न.पा. ९	१८६६४३४००५	
१४२	मध्यपुर मिट सप	भक्तपुर	मध्यपुर थिमी न.पा. ९	१८४३३२८५३५	
१४३	चिनलाल फ्रेस मिट सप	भक्तपुर	मध्यपुर थिमी न.पा. ९	१८४९३७८२३८	
१४४	उज्वल मिट सप	भक्तपुर	मध्यपुर थिमी न.पा. ९	१८६२६१८११८	
१४५	पलान्चोक भगवती लोकल मिट सप	भक्तपुर	मध्यपुर थिमी न.पा. ९	१८६०४१५०८२	
१४६	हलाल मिट सप	भक्तपुर	मध्यपुर थिमी न.पा. ९	१८१३८२३६८६	
१४७	छोट्टु माछा पसल	भक्तपुर	मध्यपुर थिमी न.पा. ९	१८४४०६२७४४	
१४८	अरनिको फ्रेस हाउस	भक्तपुर	मध्यपुर थिमी न.पा. ९	१८६०७९१२५७	
१४९	उदयपुरे मासु पसल	भक्तपुर	मध्यपुर थिमी न.पा. ९	१८५१२०४५८८	
१५०	ओखलढुंगे कोल्ड स्टोर	भक्तपुर	मध्यपुर थिमी न.पा. ९	१८६२९१९३९१	
१५१	ओखलढुंगे मासु पसल	भक्तपुर	मध्यपुर थिमी न.पा. ९	१८६२७९०५२८	

१५२	श्री दोलखा भिमसेन फ्रेस मिट	भक्तपुर	मध्यपुर थिमी न.पा. ९	९८१८०४०३५०	
१५३	प्रधान मासु पसल	भक्तपुर	मध्यपुर थिमी न.पा. ७	९८४३४००५१५	
१५४	श्री मान्ती भिमसेन मासु पसल	भक्तपुर	मध्यपुर थिमी न.पा. ७	९८४५४१२४१४	
१५५	जय कोल्ड स्टोर	भक्तपुर	मध्यपुर थिमी न.पा. ७	९८४१९१३३२०	
१५६	भेराईटि मीट सप्लायर्स	भक्तपुर	मध्यपुर थिमी न.पा. ७	९८४३६६०८१७	
१५७	प्रभुकार मिट शप	भक्तपुर	मध्यपुर थिमी न.पा. ७	९८१०३३४७०७	
१५८	न्यु मिट सप	भक्तपुर	म.थि.न.पा, कौशलटार	९८६१५५३७००	
१५९	ओखलढुङ्गे अनिल एण्ड आषिश मिट सप्लायर्स	भक्तपुर	मध्यपुर थिमी न.पा. ९	९८५११६१२६६	
१६०	एलिस एण्ड एलिसा ओखलढुङ्गे मिट सप	भक्तपुर	मध्यपुर थिमी न.पा. ९	९८४०३७६६५४	
१६१	मासु पसल	भक्तपुर	मध्यपुर थिमी न.पा. ९	९८०३४५६३८९	
१६२	उत्तम मिट सप	भक्तपुर	मध्यपुर थिमी न.पा. ९	९८४११७६४५७	
१६३	हलाल मासु पसल	भक्तपुर	मध्यपुर थिमी न.पा. ९	९८१३७८११८५	
१६४	मटन एण्ड चिकेन सप्लायर्स	भक्तपुर	मध्यपुर थिमी न.पा. ९	९८४१८५४५००	
१६५	रोसनी मिट सप	भक्तपुर	मध्यपुर थिमी न.पा. ९	९८२३४३१८३५	
१६६	सिन्धु मिट सप एण्ड चिकेन सेन्टर	भक्तपुर	मध्यपुर थिमी न.पा. ९	९७४२८४९०९९	
१६७	तपाईहस्ले खोजेको उदयपुरे मासु पसल	भक्तपुर	मध्यपुर थिमी न.पा. ९	९८२५८७६२४३	
१६८	उदयपुरे मासु पसल	भक्तपुर	मध्यपुर थिमी न.पा. ९	९८५११६८०६०	
१६९	सयन कोल्ड स्टोर	भक्तपुर	म.थि.न.पा, निको सेरा	९८४१७५३२३३	
१७०	श्री कालिका मिट सप एण्ड चिकेन चिकेन स्टोर	भक्तपुर	म.थि.न.पा, राधेराधे	९८४१८८९६८४	
१७१	श्री भगवती माइ लाइभ फिस हाउस	भक्तपुर	म.थि.न.पा, राधेराधे	९८१८५६५११२	
१७२	बि.आर मिट सप	भक्तपुर	म.थि.न.पा, राधेराधे	९८५१२२७४३१	
१७३	नव मनकामना मिट सप	भक्तपुर	म.थि.न.पा, राधेराधे	९८६०९७४५०७	
१७४	न्यु पञ्चकन्या सप्लायर्स	भक्तपुर	म.थि.न.पा-८	९८५१००७२१०	
१७५	रिया मिट शप	भक्तपुर	सूर्यविनायक न.पा. १	९८०३७६३०६१	
१७६	फ्रेस मासु पसल किराना	भक्तपुर	सूर्यविनायक न.पा. १	९७४१०५७७०३	
१७७	रितिका एण्ड रक्षक मिट शप	भक्तपुर	सूर्यविनायक न.पा. ४	९८४१९२९४७७	

१७८	रेशमा फ्रेश मिट सप	भक्तपुर		१८०८६००२२३	
१७९	मासु पसल	भक्तपुर	सूर्यविनायक न.पा. ८	१८१८७३७७३९	
१८०	बंगलामुखी कोल्ड स्टोर	भक्तपुर		१८४१०९८४३०	
१८१	माहिला मिट शप	भक्तपुर	सूर्यविनायक न.पा. ६	१८६०११७५८७	
१८२	मनकामना मिट शप	भक्तपुर	सूर्यविनायक न.पा. २	१८४१६२३८०९	
१८३	धराने कालो बंगुर मासु पसल	भक्तपुर	सूर्यविनायक न.पा. ६	१८०४८४५८८१	
१८४	राजेन्द्र कोल्ड स्टोर	भक्तपुर	सूर्यविनायक न.पा. ३	१८४१२९९४७१	
१८५	बाल कुमारी मिट शप	भक्तपुर	सूर्यविनायक न.पा. ४	१८४१४३१३८६	
१८६	सुर्य कोल्ड स्टोर	भक्तपुर	सूर्यविनायक न.पा. ५	१८४१५४३०२३	
१८७	फ्रेश मिट सप	भक्तपुर	सूर्यविनायक न.पा. ३	१८६१९२९३४६	
१८८	सुप्रिया फ्रेश मिट सप	भक्तपुर	सूर्यविनायक न.पा. ८	१८११२९९६३७	
१८९	राज कुमारी मीट सप	भक्तपुर	सूर्यविनायक न.पा. ६	१८४३१८५१७३	
१९०	भ्रीगु मासु पसल	भक्तपुर	सूर्यविनायक न.पा. ८	१८१८०३०२१३	
१९१	हर्ष चोक घुम्ती मासु तरकारी	भक्तपुर	सूर्यविनायक न.पा. ४	१८४३००७८५९	
१९२	श्याम फेस हाउस	भक्तपुर	सूर्यविनायक न.पा. १	१८२३२७८१५४	
१९३	रामेछाप दाजुभाई मिट शप	भक्तपुर	सूर्यविनायक न.पा. ४		
१९४	रेड एप्रोन मिट मार्ट	भक्तपुर	सूर्यविनायक न.पा. ४	१८४०८९९०६४	
१९५	पुजा मिट शप	भक्तपुर	सूर्यविनायक न.पा. २	१८१८०९२३१६	
१९६	श्रीनगर कोल्ड स्टोर प्रा.लि.	भक्तपुर	सूर्यविनायक न.पा. १०	१८१८२८६९९३	
१९७	श्रेष्ठ कोल्ड स्टोर	भक्तपुर	सूर्यविनायक न.पा. ८	१८१३३८९०१६	
१९८	सौगात फ्रेश मिट हाउस	भक्तपुर	सूर्यविनायक न.पा. ६	१८६१५००६८७	
१९९	आक्रोश दाना चल्ला तथा मासु पसल	भक्तपुर	सूर्यविनायक न.पा. ४	१८४३६३३५१४	
२००	जय भिमसेन मिट शप	भक्तपुर	सूर्यविनायक न.पा. ६	१८६१६१६४९३	
२०१	परपेक्ट पेस मिट हाउस	भक्तपुर		१८४३१०४४९६	
२०२	सुलोचना मिट सप	भक्तपुर	सूर्यविनायक न.पा. ५	१८४९७३२२४७	
२०३	प्राईम एग्रो फार्म प्रा.लि.	भक्तपुर	सूर्यविनायक न.पा. २	१८४४४७९७४३	
२०४	लुना मिट सप	भक्तपुर	सूर्यविनायक न.पा. ५	१८६०८९५०७१	
२०५	कर्मभुमि एग्रीकल्चर फार्म	भक्तपुर	सूर्यविनायक न.पा. ४	१८४१६५५४०३	
२०६	सिन्धुली ताजा मासु पसल	भक्तपुर	सूर्यविनायक न.पा. ५	१८४२५७१३०५	
२०७	भिमसेन मिट हाउस	भक्तपुर	सूर्यविनायक न.पा. ६	१८४९२१७२६९	
२०८	जे.आर. कोल्ड स्टोर	भक्तपुर	सूर्यविनायक न.पा. ५	१८६०३५६६६२	
२०९	सुवर्णेश्वर फ्रेश मिट शप	भक्तपुर	सूर्यविनायक न.पा. ५	१८४१४३०७६०	

२१०	जे.एस. चिकन सप्लायर्स	भक्तपुर	सूर्यविनायक न.पा. ५	१८६२९१८६८२	
२११	थापा मिट सप	भक्तपुर	सूर्यविनायक न.पा. ७	१८४०६६०९७२	
२१२	दोलखाली मासु पसल	भक्तपुर	सूर्यविनायक न.पा. ५	१८६१४८७६७६	
२१३	बालकोट मिट मार्ट	भक्तपुर	सूर्यविनायक न.पा. ७	१८४०७०२८६६	
२१४	विनायक सि.फुड एण्ड मिट सप	भक्तपुर	सूर्यविनायक न.पा. २	१८५११९१७७३	
२१५	फेस मिट सप	भक्तपुर	सूर्यविनायक न.पा. ४	१८२३२०५८८५	
२१६	भिमेश्वर सप्लायर्स	भक्तपुर	सूर्यविनायक न.पा. ८	१८५१०१३०५३	
२१७	संगम मासु पसल	भक्तपुर	सूर्यविनायक न.पा. ८	१८४४१९९००४	
२१८	थापा मिट तथा तरकारी पसल	भक्तपुर		१८१३९२७६८१	
२१९	पाथिभरा मासु पसल	भक्तपुर	सूर्यविनायक न.पा. ८	१८४३३६७११९	
२२०	मुस्ताङ्ग कोल्ड स्टोर	भक्तपुर	सूर्यविनायक न.पा. ५	१८६१२२१६०८	
२२१	श्री छुमागणेश मासु पसल	भक्तपुर	सूर्यविनायक न.पा. ५	१८४३९०९३११	
२२२	थापा मिट शप	भक्तपुर	सूर्यविनायक न.पा. ८	१८६२४९६१४०	
२२३	अकला देवि फ्रेस हाउस	भक्तपुर	सूर्यविनायक न.पा. ३	१८१३५०३८२०	
२२४	रामेछाप मासु पसल	भक्तपुर	सूर्यविनायक न.पा. ४	१८४९३६२२८२	
२२५	वंगलामुखी मिट शप	भक्तपुर	सूर्यविनायक न.पा. ५	१८४१२७२३९७	
२२६	डाँडागाउँ कोल्ड स्टोर एण्ड सप्लायर्स	भक्तपुर	सूर्यविनायक न.पा. ८	१८४०२५१९१८	
२२७	समिर फ्रेस मिट शप	भक्तपुर	सूर्यविनायक न.पा. १	१८४३७९९०९६	
२२८	पुर्वेली प्रेस मिट सप	भक्तपुर	सूर्यविनायक न.पा. ८	१८४०५४६८८३	
२२९	विन्दवासीनी फार्म	भक्तपुर	सूर्यविनायक न.पा. २	१८४१३९५२२९	
२३०	महत मासु पसल	भक्तपुर	सूर्यविनायक न.पा. ९	१८१३१२०१२३	
२३१	एन.एस. कोल्ड स्टोर	भक्तपुर	सूर्यविनायक न.पा. ४	१८६१५०६६८	
२३२	नमराज मासु पसल	भक्तपुर	सूर्यविनायक न.पा. ३	१८०३०८३१८७	
२३३	द्वारिका मिट स्टेशन	भक्तपुर	सूर्यविनायक न.पा. ६	१८४१८४८४५७	
२३४	फ्रेस माछा पसल	भक्तपुर	सूर्यविनायक न.पा. ७	१८०३९७६४८३	
२३५	मामा भान्जा मिट सप	भक्तपुर	सूर्यविनायक न.पा. ८	१८०३९३१६४१	
२३६	चौधरी मासु पसल	भक्तपुर	सूर्यविनायक न.पा. ३	१८१५३३१६३०	
२३७	न्यू भिमेश्वर मिट सप	भक्तपुर	सूर्यविनायक न.पा. ७	१८४९५४०७८५	
२३८	एलिसा मिट सप	भक्तपुर	सूर्यविनायक न.पा. १	१८०८४५१५४७	
२३९	कृती मिट सप	भक्तपुर	सूर्यविनायक न.पा. १	१८०८८३८२५६	
२४०	दोलखाली मिट सप	भक्तपुर	सूर्यविनायक न.पा. ३	१८६१०५२९९८	

२४१	कमलामाई फ्रेस मिट शप	भक्तपुर	सूर्यविनायक न.पा. ३	९८६७०६२१३५	
२४२	थापा मिट सप	भक्तपुर	सूर्यविनायक न.पा. ५	९८४९१४३८०१	
२४३	शुशिला भैरव मासु पसल	भक्तपुर	सूर्यविनायक न.पा. ५	९८४९४४८८६९	
२४४	लक्ष्मी कोल्ड स्टोर	भक्तपुर	सूर्यविनायक न.पा. ८	९८५१०६६६८३	
२४५	सिन्धुली कमलामाई मिट शप	भक्तपुर	सूर्यविनायक न.पा. ८	९८४७४८४८२७	
२४६	लामा मासु पसल	भक्तपुर	सूर्यविनायक न.पा. ६	९८१४७८३५०८	
२४७	न्यु श्रेष्ठ फ्रेस हाउस	भक्तपुर	सूर्यविनायक न.पा. १०	९८२२४८०४३५	
२४८	एस.डी.मीट सप	भक्तपुर	सूर्यविनायक न.पा. १०	९८२३७०९९८३	
२४९	भिमरेन मिटसप	भक्तपुर	सूर्यविनायक न.पा. २	९८४४२५८८२४	
२५०	फ्रेसमिट शप एण्ड सप्लायर्स	भक्तपुर	सूर्यविनायक न.पा. ८	९८४९६७५२५८	
२५१	परुण कोल्ड स्टोर	भक्तपुर	सूर्यविनायक न.पा. ८	९८४१७७८१५०	
२५२	सलिना केल्ड स्टोर	भक्तपुर	सूर्यविनायक न.पा. ३	९८४०२०८०९१	
२५३	रोजीना मिट सप	भक्तपुर	सूर्यविनायक न.पा. ४	९७४५३४१५२१	
२५४	ओखलढुंगेली अनुस्का मिट सप	भक्तपुर	सूर्यविनायक न.पा. ५	९८६००७५५७९	
२५५	बाला मासु पसल	भक्तपुर	सूर्यविनायक न.पा. ५	९८६२९९४६५०	
२५६	फ्रेस मिट सप	भक्तपुर	सूर्यविनायक न.पा. ५	९८६८१३७६८९	
२५७	भण्डारी कोल्ड स्टोर एण्ड सप्लायर्स	भक्तपुर	सूर्यविनायक न.पा. ३	९८४४२५७०६०	
२५८	पिपलबोट मिट सप	भक्तपुर	सूर्यविनायक न.पा. ८	९८६०६११३५६	
२५९	मिना मिट सप	भक्तपुर	सूर्यविनायक न.पा. ४	९८४१८३८७४९	
२६०	अम्नी मिट सप	भक्तपुर	सूर्यविनायक न.पा.	९८४७७७७३२२	
२६१	राम दाहाल मिट सप	भक्तपुर	सूर्यविनायक न.पा. ५	९८५१२४२९६९	
२६२	न्यु ओखलढुङ्गे लाइभ मिट सप	भक्तपुर	सूर्यविनायक न.पा. ४	९८६९००४९७४	
२६३	टयाज एण्ड डिज कोल्ड स्टोर	भक्तपुर	सूर्यविनायक न.पा.	९८६९११४०४३	
२६४	समिर फ्रेस मिट शप	भक्तपुर	सूर्यविनायक न.पा. २	९८१४५९४३४८	
२६५	हुकुम मिट प्रोडक्ट प्रालि.	भक्तपुर	सूर्यविनायक न.पा. ९	९८०१६५४०८६	
२६६	फ्रेश मटन एण्ड चिकन शप	भक्तपुर	सूर्यविनायक न.पा. ८	९८४१३९५०३८	
२६७	दिदि भाई मिट सप	भक्तपुर	सूर्यविनायक न.पा. ८	९८६०२९४६२७	
२६८	सुभम कोल्ड स्टोर	भक्तपुर	सूर्यविनायक न.पा. ४	९८४१२३५१०७	
२६९	भक्तपुर मिट शप	भक्तपुर	सूर्यविनायक न.पा.	९८०३१३५५३	
२७०	लक्ष्मी फ्रेस मिट शप	भक्तपुर	सूर्यविनायक न.पा. २	९८०८२७७७९७	

२७१	एन्जल मिट सप	भक्तपुर	सूर्यविनायक न.पा.	१८६०९६३८५३	
२७२	आमेन मिट शप	भक्तपुर	सूर्यविनायक न.पा.	१८४३७२४२४०	
२७३	फ्रेश मासु पसल	भक्तपुर	सूर्यविनायक न.पा. ७	१८४९८५७८५१	
२७४	राम मासु पसल	भक्तपुर	सूर्यविनायक न.पा. ४	१८६१६९३२५७	
२७५	बगलामुखी मिट सप	भक्तपुर	सूर्यविनायक न.पा. ५	१८४१२७२३९८	
२७६	ओखलढुङ्गा मासु पसल	भक्तपुर	सूर्यविनायक न.पा. ४	१८६०९०६४७७	
२७७	पुर्वेली ताजा मासु पसल	भक्तपुर	सूर्यविनायक न.पा. ८	१८१४०९१७९६	
२७८	एम आर पी मिट सप	भक्तपुर	सूर्यविनायक न.पा.	१८६१२९३०५९	
२७९	दोलखाली फ्रेश मिट हाउस	भक्तपुर	सूर्यविनायक न.पा. ३	१८५११०४५७३	
२८०	भिमसेन कोल्ड स्टोर	भक्तपुर	सूर्यविनायक न.पा. ६	१८४४४७८१६०	
२८१	यू.आर मासु पसल	भक्तपुर	सूर्यविनायक न.पा. २	१८४९०२५४४०	
२८२	जय मनकामना मिट सप	भक्तपुर	सूर्यविनायक न.पा. ४	१८६१६३२९७३	
२८३	एन.एस कोल्ड स्टोर	भक्तपुर	सूर्यविनायक न.पा. ४	१८६१५५०६६८	
२८४	फ्रेस बफ मिट सप	भक्तपुर	सूर्यविनायक न.पा. ६	१८०८६१३४२९	
२८५	श्री महालक्ष्मी फ्रेस मिट शप	भक्तपुर	सूर्यविनायक न.पा. ८	१८०८१७७४२७	
२८६	न्यु दोलखाली सैलुङ्ग मिट सप	भक्तपुर	सूर्यविनायक न.पा. ५	१८४४५५५८४१	
२८७	गुप्ता माछा पसल	भक्तपुर	सूर्यविनायक न.पा. २	१८१३३०५३२६	
२८८	पुर्वेली मिट शप	भक्तपुर	सूर्यविनायक न.पा. १	१८४१९७२७२८	
२८९	प्रेम मिट शप	भक्तपुर	सूर्यविनायक न.पा. ३	१८०३७१०५४९	
२९०	एस एस एस मिट सप	भक्तपुर	सूर्यविनायक न.पा. ५	१८०३९४८०७२	
२९१	ओखलढुङ्गा मासु पसल	भक्तपुर	सूर्यविनायक न.पा. ९	१८६९०२५५६३	
२९२	ओम मासु पसल	भक्तपुर	सूर्यविनायक न.पा. ५	१८६९२४९८८८	
२९३	चौधरी माछा पसल	भक्तपुर	सूर्यविनायक न.पा. २	१८४३१०२६८७	
२९४	लेकाली फ्रेस मिट सप	भक्तपुर	सूर्यविनायक न.पा. २	१८०३२४५४४३	
२९५	काभ्रे मिट पसल	भक्तपुर	सूर्यविनायक न.पा. २	१८४०४५००३५	
२९६	छुमाँ गणेश कोल्ड स्टोर	भक्तपुर	सूर्यविनायक न.पा. ६	१८४९९५८०३२	
२९७	रोनिशा कोल्डस्टोर	भक्तपुर	सूर्यविनायक न.पा. ४	१८६६३९७२६१	
२९८	मिरमिरे मिट मार्ट एण्ड कोल्ड स्टोर	भक्तपुर	सूर्यविनायक न.पा. ४	१८४११०१४४६	
२९९	पौडेल मिट सप	भक्तपुर	सूर्यविनायक न.पा. ४	१८२३१०६६९८	
३००	न्यु भक्तपुर मीट शप	भक्तपुर	सूर्यविनायक न.पा. ९	१८२३०५४९७५	
३०१	फ्रेस मीट हाउस	भक्तपुर	सूर्यविनायक न.पा. ६	१८४१४९५७४१	

३०२	क्षमा देबी मिट शप	भक्तपुर	सूर्यविनायक न.पा. ५	१८४९२५६९०२	
३०३	आयुस एण्ड उजेश मिट शप	भक्तपुर	सूर्यविनायक न.पा. २	१८४९०८७६८७	
३०४	धराने कालो बंगुर मासु पसल	भक्तपुर	सूर्यविनायक न.पा. ३	१८०४९२८७९७	
३०५	धिसिङ मिट सप	भक्तपुर	सूर्यविनायक न.पा. २	१८४९६२६४९९	
३०६	जबिक मिट सप	भक्तपुर	सूर्यविनायक न.पा. ९	१८९८९२२८५९	
३०७	यु एन आइ मासु पसल	भक्तपुर	सूर्यविनायक न.पा. ६	१८०३९३९४०३	
३०८	इजेन इजिशा फ्रेश मिट शप	भक्तपुर	सूर्यविनायक न.पा. ३	१८६९९९७७९४	
३०९	ए वान कोल्ड स्टोर	भक्तपुर	सूर्यविनायक न.पा. ५	१८२३४८५६३३	
३१०	मिलन मिटसप	भक्तपुर	सूर्यविनायक न.पा. २	१८४९६६९९६०	
३११	आलव मिट सप	भक्तपुर	सूर्यविनायक न.पा. २	१८४९९०९८६९	
३१२	रिहत मासु पसल तथा खाजा घर	भक्तपुर	सूर्यविनायक न.पा. ८	१८०८३०९९६५	
३१३	रित मटन हाउस	भक्तपुर	सूर्यविनायक न.पा. ७	१८६००२९९९६	
३१४	गोर्खा लम्जुङ अंकित मासु	काठमाडौं	नागार्जुन न.पा. ९	१८९२५०७९४३	
३१५	तनहु मिट शप एण्ड सेकुवा	काठमाडौं	नागार्जुन न.पा. ९	१८४९४२२९५३	
३१६	तराई ज्युदो माछा पसल	काठमाडौं	नागार्जुन न.पा. ९	१८९७२०६७६०	
३१७	मनकामना मिट स्टोर	काठमाडौं	नागार्जुन न.पा. ९	१८५९०७९३०५	
३१८	त्रिपुरासुन्दरी फ्रेश हाउस	काठमाडौं	नागार्जुन न.पा. ९	१८६९९५२३२७	
३१९	अमृत पाण्डे	काठमाडौं	नागार्जुन न.पा. ९		
३२०	गोर्खाली राजु दाईको मिट शप	काठमाडौं	नागार्जुन न.पा. ९	१८०५८९५९०२	
३२१	गाँउले लोकल फ्रेश मिट शप	काठमाडौं	नागार्जुन न.पा. ९	१७६९६५९४८५	
३२२	गोर्खाली फ्रेश हाउस	काठमाडौं	नागार्जुन न.पा. ९	१८४४६९८००५	
३२३	मोहन सिंह लिम्बु	काठमाडौं	नागार्जुन न.पा. ९	१७४२३००२९९	
३२४	आफ्नै सोल्टको मिट शप	काठमाडौं	नागार्जुन न.पा. ९		
३२५	मनास्लु फ्रेश मिट शप	काठमाडौं	नागार्जुन न.पा. ९	१८४९९५९०७०	
३२६	गोर्खा भचक मिट शप	काठमाडौं	नागार्जुन न.पा. ९	१८२८८७२५३८	
३२७	तनहु फ्रेश मिट शप	काठमाडौं	नागार्जुन न.पा. ९	१८०३०७५८९३	
३२८	धादिङ माछा मासु पसल	काठमाडौं	नागार्जुन न.पा. ९	१८४९२९१७२९	
३२९	चिकेन स्टेशन	काठमाडौं	नागार्जुन न.पा. ४	१७४८७८४६३६	
३३०	न्यु काभ्रे लामा मिट शप सेन्टर	काठमाडौं	नागार्जुन न.पा. ४	१८९८०४६५२४	
३३१	राम देवी शाही	काठमाडौं	नागार्जुन न.पा. ४	१८०३३९८०२६	

३३२	बराही फ्रेस मिट सप	काठमाडौं	नागार्जुन न.पा. ४	९८४९४२००९९	
३३३	पञ्चकन्या मिट मार्ट	काठमाडौं	नागार्जुन न.पा. ४	९८५१००३०६०	
३३४	बुढाथोकी कोल्ड स्टोर	काठमाडौं	नागार्जुन न.पा. ४	९८५१०८२६५९	
३३५	दारबिन पोर्क मिट सप	काठमाडौं	नागार्जुन न.पा. ४		
३३६	न्यु गोर्खाली मिट सप	काठमाडौं	नागार्जुन न.पा. २	९८६०१५६१६१	मासु बिक्री
३३७	गाँउले मासु पसल	काठमाडौं	नागार्जुन न.पा. २	९८२६१०००४५	मासु बिक्री
३३८	राजु मिट सप	काठमाडौं	नागार्जुन न.पा. २	९८६३६६६१९३	मासु बिक्री
३३९	रुद्र फ्रस मिट सप	काठमाडौं	नागार्जुन न.पा. २	९८०२०२६६७८	मासु बिक्री
३४०	धराने मिट सप	काठमाडौं	नागार्जुन न.पा. २	९८०५४७५६०४	मासु बिक्री
३४१	इन्द्र मिट सप	काठमाडौं	नागार्जुन न.पा. २	९८४१९०७३४०	मासु बिक्री
३४२	अर्घाखाँची एण्ड गुल्मी मिट सप	काठमाडौं	नागार्जुन न.पा. २	९८४९१०४९९०	मासु बिक्री
३४३	जय भिमसेन मिट सप	काठमाडौं	नागार्जुन न.पा. २	९८४१३०८७४६	मासु बिक्री
३४४	हुकुम फ्रेस एण्ड फर्जन	काठमाडौं	नागार्जुन न.पा. २	९८४११३२६८२	मासु बिक्री
३४५	पुर्ण मिट सप	काठमाडौं	नागार्जुन न.पा. २	९८४१६२९३२२	मासु बिक्री
३४६	एकेस मिट प्रोडक्ट	काठमाडौं	नागार्जुन न.पा. २	९८४१२२७०२५	मासु बिक्री
३४७	द पोर्क वेली बुचर	काठमाडौं	नागार्जुन न.पा. १	९८११३७९८७२	मासु बिक्री
३४८	गुल्मेली मासु पसल	काठमाडौं	नागार्जुन न.पा. १	९८४३४७७११९	मासु बिक्री
३४९	नमुना चिकेन मटन सप	काठमाडौं	नागार्जुन न.पा. १	९८४९५२२५०५	मासु बिक्री
३५०	अजय मिट सप	काठमाडौं	नागार्जुन न.पा. १	९८४१७३४९८८	मासु बिक्री
३५१	धादिङ त्रिपुरा सुन्दरी फ्रेस हाउस	काठमाडौं	नागार्जुन न.पा. १	९८६०१६०३९१	मासु बिक्री
३५२	दिगो चिकेन	काठमाडौं	नागार्जुन न.पा. १	९८१८२०२५२०	मासु बिक्री
३५३	सान मिट एण्ड फिस सप	काठमाडौं	नागार्जुन न.पा. १	९८०३१०५५२८	मासु बिक्री
३५४	अमृत हाइजेनिक फ्रेस हाउस	काठमाडौं	नागार्जुन न.पा. १	९८४६१२३८०६	मासु बिक्री
३५५	रानीवन मिट सप	काठमाडौं	नागार्जुन न.पा. १	९८४१८४०३६७	मासु बिक्री
३५६	न्यु गोरकखाली मिट सप	काठमाडौं	नागार्जुन न.पा. १	९८५११७६३०८	मासु बिक्री
३५७	माछा मासु पसल	काठमाडौं	नागार्जुन न.पा. १	९७०२२१३३१२	मासु बिक्री
३५८	काले भाई फ्रेस मिट सप	काठमाडौं	नागार्जुन न.पा. १	९८६३९१६०१८	मासु बिक्री
३५९	बुद्ध चोक मासु पसल	काठमाडौं	नागार्जुन न.पा. १	९८०३२६२९५६	मासु बिक्री
३६०	ढालो मण्डली फ्रेस मिट सप	काठमाडौं	नागार्जुन न.पा. १	९८६०३८६६४५	मासु बिक्री
३६१	गोरखकाली मासु पसल	काठमाडौं	नागार्जुन न.पा. १	९८६५१६५४१४	मासु बिक्री
३६२	होम्रो गोर्खली मासु पसल	काठमाडौं	नागार्जुन न.पा. १	९७४९८७०८९८	मासु बिक्री

३६३	गोरखकाली मासु पसल	काठमाडौं	नागार्जुन न.पा. १	९८४६१५८४४९	मासु बिक्री
३६४	हरि मासु पसल	काठमाडौं	नागार्जुन न.पा. ३		मासु बिक्री
३६५	पाँचधारा मासु पसल	काठमाडौं	नागार्जुन न.पा. ३		मासु बिक्री
३६६	इमान मिट सप	काठमाडौं	नागार्जुन न.पा. ३		मासु बिक्री
३६७	एकेरा मिट प्रोडकट एण्ड स्टोरेज	काठमाडौं	नागार्जुन न.पा. ३		मासु बिक्री
३६८	सेफ इन्द्र नागार्जुन	काठमाडौं	नागार्जुन न.पा. ३		मासु बिक्री
३६९	पहाडी कोल्ड स्टोर एण्ड सपलायर्स	काठमाडौं	नागार्जुन न.पा. ३		मासु बिक्री
३७०	बिके मिट शप	काठमाडौं	नागार्जुन न.पा. ३		मासु बिक्री
३७१	आरोज मिट सप	काठमाडौं	नागार्जुन न.पा. ५		मासु बिक्री
३७२	स्वयम्भु फ्रेस मिट सप	काठमाडौं	नागार्जुन न.पा. ५		मासु बिक्री
३७३	निर्मला मिट सप	काठमाडौं	नागार्जुन न.पा. ५		मासु बिक्री
३७४	फेमस कोल्ड स्टोर तथा मिट सप	काठमाडौं	नागार्जुन न.पा. ५		मासु बिक्री
३७५	रेणु मिट सप	काठमाडौं	नागार्जुन न.पा. ५		मासु बिक्री
३७६	द बुचर सप	काठमाडौं	नागार्जुन न.पा. ५		मासु बिक्री
३७७	अमात्य चिकेन कोल्ड स्टोर	काठमाडौं	नागार्जुन न.पा. ५		मासु बिक्री
३७८	सौगात फ्रेस मिट सप	काठमाडौं	नागार्जुन न.पा. ५		मासु बिक्री
३७९	गोर्खाली हेल्डी फ्रेस मिट सप	काठमाडौं	नागार्जुन न.पा. ५		मासु बिक्री
३८०	निकेश मिट सप	काठमाडौं	नागार्जुन न.पा. ५		मासु बिक्री
३८१	पासाको मास पसल	काठमाडौं	नागार्जुन न.पा. ५		मासु बिक्री
३८२	सरणपुर मिट सप	काठमाडौं	नागार्जुन न.पा. ५		मासु बिक्री
३८३	लामा मिट सप	काठमाडौं	नागार्जुन न.पा. ५		मासु बिक्री
३८४	निकेश कोल्ड स्टोर	काठमाडौं	नागार्जुन न.पा. ५	९८४९६२७३२४	कुखुरा /खसीको मासु बिक्री
३८५	सौगात फ्रेस मिट सप	काठमाडौं	नागार्जुन न.पा. ५	९८४०४७९४४३	कुखुरा /माछा / खसीको मासु बिक्री
३८६	आर एन मिट सप	काठमाडौं	नागार्जुन न.पा. ६	९८४९३९६९८२	बोइलर/प्यारेन्ट भाले
३८७	तबसुम हलाल मिट सप	काठमाडौं	नागार्जुन न.पा. ६		
३८८	आर के फ्रेस मिट सप	काठमाडौं	नागार्जुन न.पा. ६	९८०३६०७४९२	राँगा/कुखुरा/खसी
३८९	दक्षिणकाली फ्रेस मिट सप	काठमाडौं	नागार्जुन न.पा. ६	९८४३७६०६७३	राँगा/कुखुरा/खसी
३९०	गुरुङ मिट सप	काठमाडौं	नागार्जुन न.पा. ९	९८०३९८७२३३	कुखुरा/खसी
३९१	न्यु वेल्कम मिट शप	काठमाडौं	नागार्जुन न.पा. ९	९८५९२४४९६६	

३९२	स्युचाटार फ्रेस हाउस	काठमाडौं	नागार्जुन न.पा. १०	१८१८३६०६२४	रागा/बंगुरको मासु
३९३	क्वालिटी मिट शप	काठमाडौं	नागार्जुन न.पा. १०	१८४०२४१९७७	
३९४	न्यु धादिङ मिट शप	काठमाडौं	नागार्जुन न.पा. १०	१८२३३४५६९२	खसी/कुखुरा/सि फुड
३९५	गोर्खालि फ्रेस मिट शप	काठमाडौं	नागार्जुन न.पा. ९	१८१८३०९१६४	च्याङ्गा/टर्की/कुखुरा
३९६	सुचि मिट सप	काठमाडौं	नागार्जुन न.पा.१०	१८४५२४१९७४	माछा/अण्डा/खसी
३९७	धादिङ फ्रेस मिट शप	काठमाडौं	नागार्जुन न.पा. ९	१८०८०३७६०	माछा/अण्डा/खसी
३९८	तामाङ्ग फ्रेस मिट शप	काठमाडौं	नागार्जुन न.पा. ९	१८१८०३७८५२	कुखुरा/अण्डा/खसी
३९९	सुरेन फ्रेस मासु पसल	काठमाडौं	नागार्जुन न.पा. ९	१८०८४९४६६९	कुखुरा/अण्डा/खसी
४००	स्युचाटार मिट शप	काठमाडौं	नागार्जुन न.पा. ९	१७०४९३६४५७	कुखुरा/अण्डा/खसी
४०१	बुचर्स शप	काठमाडौं	नागार्जुन न.पा. ९	०१-५२२४३८१	कुखुरा/अण्डा/खसी
४०२	सरोज मिट शप	काठमाडौं	नागार्जुन न.पा. ९	१८६०२०९४२६	कुखुरा/अण्डा/खसी
४०३	हिमालय हाइजिनिक फ्रेस	काठमाडौं	नागार्जुन न.पा. ९	१८०३२०२६५८	कुखुरा/अण्डा/खसी
४०४	न्ये रेसुङ्गा मिट शप	काठमाडौं	नागार्जुन न.पा. ६	१८६१६१०९६३	
४०५	शारदा मिट शप	काठमाडौं	नागार्जुन न.पा. ६		
४०६	मोनिका मिट शप	काठमाडौं	नागार्जुन न.पा. ६	१८१८३७६३२२	
४०७	पञ्चकन्या मिट मार्ट	काठमाडौं	नागार्जुन न.पा. ६	१८४१६२९९४९	
४०८	शान्ति चिकेन स्टोर	काठमाडौं	नागार्जुन न.पा. ६		
४०९	आदिल हलाल मिट शप	काठमाडौं	नागार्जुन न.पा. ६		
४१०	युनिक मासु तथा तरकारी पसल	काठमाडौं	नागार्जुन न.पा. ६		
४११	कपिल मासु पसल	काठमाडौं	नागार्जुन न.पा. १०		
४१२	मकवानपुर मिट शप	काठमाडौं	नागार्जुन न.पा. १०		
४१३	क्वालिटी मिट शप	काठमाडौं	नागार्जुन न.पा. १०	१८४०२४१९७७	
४१४	मजुवा लोकल मिट शप	काठमाडौं	नागार्जुन न.पा. १०		
४१५	श्री मिलन मासु पसल	ललितपुर	कोन्ज्योसोम गा.पा. -२	१८६१०८८१७२	मासु बिक्री
४१६	श्री किशोर मासु पसल	ललितपुर	कोन्ज्योसोम गा.पा. -२	१८४४३७४३०३	मासु बिक्री
४१७	श्री एन जि कोल्ड स्टोर	ललितपुर	कोन्ज्योसोम गा.पा. -२	१८६१७३४३१	मासु बिक्री
४१८	श्री उर्मिला स्टोर	ललितपुर	कोन्ज्योसोम गा.पा. -५		मासु बिक्री तथा किराना
४१९	श्री गंगाजमुना कोल्ड स्टोर	ललितपुर	कोन्ज्योसोम गा.पा. -५	१८४९७०९०४५	मासु बिक्री
४२०	सकिना मिट सप	काठमाडौं	बुढानिलकण्ठ न.पा. ३	१८६१७००३०२	
४२१	साथी भाइ मिट सप	काठमाडौं	बुढानिलकण्ठ न.पा.७	१८०८७१४७६४	

४२२	माता मनकामना	काठमाडौं	बुढानिलकण्ठ न.पा., बुढानिलकण्ठ न.पा., हात्तीगौडा	९८४९३५१२१९	
४२३	फिस हाउस	काठमाडौं	बुढानिलकण्ठ न.पा., हात्ती गौडा	९८२११८४९०२	
४२४	सुनिल फ्रेस हाउस	काठमाडौं	बुढानिलकण्ठ न.पा., गल्फुटार	९८२२५५७१८५	
४२५	सुवाश माछा पसल	काठमाडौं	बुढानिलकण्ठ न.पा., गल्फुटार	९८०१०१२४६१	
४२६	सिन्धुली मिट सप	काठमाडौं	बुढानिलकण्ठ न.पा., बाँसवारी	९८४१४७६१४६	
४२७	आर . के. मिट सप	काठमाडौं	बुढानिलकण्ठ न.पा., बाँसवारी	९८५१०५९६७०	
४२८	स्पेशल चिकेन हाउस	काठमाडौं	बुढानिलकण्ठ न.पा., गल्फुटार	९८५१०७७३८७	
४२९	हात्तीगौडा. फ्रेस हाउस	काठमाडौं	बुढानिलकण्ठ न.पा., गल्फुटार	९८४१४८७६१३	
४३०	पुर्वेली मिट सप	काठमाडौं	बुढानिलकण्ठ न.पा., हात्तीगौडा	९८२३३२६८६३	
४३१	निशान मिट सप	काठमाडौं	बुढानिलकण्ठ न.पा., हात्तीगौडा	९८४१०७७१५६	
४३२	श्रेष्ठ फ्रेस मिट सप	काठमाडौं	बुढानिलकण्ठ न.पा., हात्तीगौडा. न.पा.३	९८६९५२९९५१	
४३३	गोल्डेन फ्रेस मार्ट	काठमाडौं	बुढानिलकण्ठ न.पा.३	९८४१५७२९३५	
४३४	श्रेष्ठ लाइभ एण्ड कोल्ड स्टोर	काठमाडौं	बुढानिलकण्ठ न.पा.३	९८२४७१११२१	
४३५	सुर्य मासु पसल	काठमाडौं	बुढानिलकण्ठ न.पा.३	९८६०४६९४१६	
४३६	नयाँ चोक कोल्ड स्टोर	काठमाडौं	बुढानिलकण्ठ न.पा.३	९८२३०४०२७४	
४३७	न्यु मिट सप	काठमाडौं	बुढानिलकण्ठ न.पा.३	९८१६६४८२०६	
४३८	राम कोल्ड स्टोर	काठमाडौं	बुढानिलकण्ठ न.पा.३	९८४१७७००८१	
४३९	सरस्वती कोल्ड स्टोर	काठमाडौं	बुढानिलकण्ठ न.पा.३	९८०३३७२४१७	
४४०	फ्रेस फिस हाउस	काठमाडौं	बुढानिलकण्ठ न.पा.३	९८६०२४६३२५	
४४१	फ्रेस मिट सप	काठमाडौं	बुढानिलकण्ठ न.पा.३	९८१८४५७५०३	
४४२	आर.एस.फ्रेस मिट सप	काठमाडौं	बुढानिलकण्ठ न.पा.३	९८६९२१९८१६	
४४३	सम्भु शाही मासु पसल	काठमाडौं	बुढानिलकण्ठ न.पा.३	९८४१७४९३१८	

४४४	दावा दाइको मासु पसल	काठमाडौं	बुढानिलकण्ठ न.पा.३	१८०८० १२२६२३	
४४५	एरोन कोल्ड स्टोर	काठमाडौं	बुढानिलकण्ठ न.पा.३	१८६९६९२९२८	
४४६	अमित माछा पसल	काठमाडौं	बुढानिलकण्ठ न.पा.३	१८०८१०५२७५	
४४७	घले मिट सप	काठमाडौं	बुढानिलकण्ठ न.पा.३	१८४८८४५६६२	
४४८	पासा मिट सप	काठमाडौं	बुढानिलकण्ठ न.पा. साप्रेढुंगा	१८१०३३०१६७	
४४९	सुप्रिया फ्रेस मिट सप	काठमाडौं	"	१८०८०८२६२६	
४५०	विविन्द्रको मासु पसल	काठमाडौं	"	१८०३४७५५१३	
४५१	खड्का मासु पसल	काठमाडौं	बुढानिलकण्ठ न.पा. साप्रेढुंगा	१८४१६६०२४३	
४५२	गाउले मासु पसल	काठमाडौं	बुढानिलकण्ठ न.पा. साप्रेढुंगा	१८६३८२४२०५	
४५३	सिन्धुपाल्चोक मासु पसल	काठमाडौं	बुढानिलकण्ठ न.पा. बालुवाखानी	१८४३३१४५९१	
४५४	रोनिस मिट सप	काठमाडौं	बुढानिलकण्ठ न.पा. बालुवाखानी	१८०८८०३०८५	
४५५	बिमल मिट शप	काठमाडौं	बुढानिलकण्ठ न.पा. बालुवाखानी	१८६९८५६३९५	
४५६	तनहु मिट सप	काठमाडौं	बुढानिलकण्ठ न.पा. बालुवाखानी	१८१५१००३७६	
४५७	हाइजेनिक फ्रेस मिट सप	काठमाडौं	बुढानिलकण्ठ न.पा. बालुवाखानी	१८४९४२७३१७	
४५८	त्रिपुरा मिट सप	काठमाडौं	बुढानिलकण्ठ न.पा. बालुवाखानी	१८६१४८८३१९	
४५९	श्रेष्ठ फ्रेस मिट सप	काठमाडौं	बुढानिलकण्ठ न.पा. सुन्दरबस्ती	१८०४०७५९४८	
४६०	सर्लाही माछा पसल	काठमाडौं	बुढानिलकण्ठ न.पा. भंगाल	१८४५५७०४८७	
४६१	रामेछाप फ्रेस मिट सप	काठमाडौं	बुढानिलकण्ठ न.पा.८	१८४१३९८९०	
४६२	सिन्धुपाल्चोक मिट सप	काठमाडौं	बुढानिलकण्ठ न.पा.८	१८१००६८७३१	
४६३	चौधरी फ्रेस हाउस	काठमाडौं	बुढानिलकण्ठ न.पा.८	१८०३३८८४५३	
४६४	सुन्दर मासु पसल	काठमाडौं	बुढानिलकण्ठ न.पा.८	१८४१९०५११३	
४६५	काजीको मासु पसल	काठमाडौं	बुढानिलकण्ठ न.पा.८	१८४९४९७४९५	
४६६	पल्लिक मिट हाउस	काठमाडौं	बुढानिलकण्ठ न.पा.८	१८०८४८६८२९	

४६७	सुन्दर मिट सप	काठमाडौं	बुढानिलकण्ठ न.पा.९	९८२३४५६६६८	
४६८	गोबिन्द मिट सप	काठमाडौं	बुढानिलकण्ठ न.पा.८	९८४८३९०३८६	
४६९	दिप मिट सप	काठमाडौं	बुढानिलकण्ठ न.पा.८	९८२३८९५७८०	
४७०	पुर्वेली मिट सप	काठमाडौं	बुढानिलकण्ठ न.पा.८	९८०३२३७५३९	
४७१	रबिन मिट सप	काठमाडौं	बुढानिलकण्ठ न.पा.८	९८६५५४९२८२	
४७२	सुगम मिट सप	काठमाडौं	बुढानिलकण्ठ न.पा.११	९८९३५९४२३९	
४७३	पाण्डे मिट सप	काठमाडौं	बुढानिलकण्ठ न.पा.११	९८६०९७४८८०	
४७४	के.सी मिट सप	काठमाडौं	बुढानिलकण्ठ न.पा.११	९८४४९९०९९४	
४७५	ब्रज योगेनी मिट सप	काठमाडौं	बुढानिलकण्ठ न.पा.११	९८४९०९३४५२	
४७६	जे.मि.ट सप	काठमाडौं	बुढानिलकण्ठ न.पा.११	९८०६५३९४६९	
४७७	अमन मिट सप	काठमाडौं	बुढानिलकण्ठ न.पा.११	९८४९६५३६४४	
४७८	आर.पि.फ्रेस हाउस	काठमाडौं	बुढानिलकण्ठ न.पा.११	९८४३५३८६४६	
४७९	अजय फ्रेस हाउस	काठमाडौं	बुढानिलकण्ठ न.पा.११	९८४९४९८६४८	
४८०	पाथीभरा कोल्ड स्टोर	काठमाडौं	बुढानिलकण्ठ न.पा.११	९८६५७०८४५६	
४८१	पुर्वेली मासु पसल	काठमाडौं	बुढानिलकण्ठ न.पा.१३	९८२३७०३३६२	
४८२	पुर्वेली फ्रेस हाउस	काठमाडौं	बुढानिलकण्ठ न.पा.१३	९८९३२९२४२९	
४८३	शुभकामना मासु पसल	काठमाडौं	बुढानिलकण्ठ न.पा.१३	९८६७०३६९८४	
४८४	आर.पि. फ्रेस हाउस	काठमाडौं	बुढानिलकण्ठ न.पा.१०	९८५९०७७४२०	
४८५	फ्रेस हाउस	काठमाडौं	बुढानिलकण्ठ न.पा.१०	९८०३६६७६९०	
४८६	सुहाना मिट शप	काठमाडौं	बुढानिलकण्ठ न.पा.१०	९८४९९५२५२५	
४८७	उदयपुर फ्रेस हाउस	काठमाडौं	बुढानिलकण्ठ न.पा.१०	९८९३३०९२९३	
४८८	आर के मिट सप	काठमाडौं	बुढानिलकण्ठ न.पा.१०	९८६८५९२४७४	
४८९	मनकामना मिट सप	काठमाडौं	बुढानिलकण्ठ न.पा.१०	९८६८३९५५९७	
४९०	ओखलढुंगे लुङ्गेल मिट सप	काठमाडौं	बुढानिलकण्ठ न.पा.११	९८४९४०९२६४	
४९१	पुर्वेली हाडमाड फ्रेस हाउस	काठमाडौं	बुढानिलकण्ठ न.पा.१२	९८२३७०९५९८	
४९२	ममता मिट सप	काठमाडौं	बुढानिलकण्ठ न.पा.१२	९८५९४३५९८	
४९३	ओखलढुंगे मासु पसल	काठमाडौं	बुढानिलकण्ठ न.पा.१२	९८४३७४६४०६	
४९४	न्यु ओखलढुंगे मासु पसल	काठमाडौं	बुढानिलकण्ठ न.पा.१२	९८९०३९७७५५	
४९५	बरनेत फ्रेस मिट सप	काठमाडौं	बुढानिलकण्ठ न.पा.१२	९८४४२७७३९३	
४९६	राम मिट सेन्टर	काठमाडौं	बुढानिलकण्ठ न.पा.१२	९८९३९६४७२७	
४९७	जागरुप कोल्ड स्टोर	काठमाडौं	बुढानिलकण्ठ न.पा.१२	९८४४४४०६८५	
४९८	न्यु ओखलढुंगे केसी मिट सप	काठमाडौं	बुढानिलकण्ठ न.पा.१२	९८४९८६८३५३	
४९९	अग्रिम कोल्ड स्टोर	काठमाडौं	बुढानिलकण्ठ न.पा. २	९८४९०६५९९७	

५००	न्यु मिट सप	काठमाडौं	बुढानिलकण्ठ न.पा. २	१८०८५६२२२९	
५०१	हलेसी मिट सप	काठमाडौं	बुढानिलकण्ठ न.पा. २	१८०३२९१९७०	
५०२	प्रशंसा मिट सप	काठमाडौं	बुढानिलकण्ठ न.पा. २	१८६५४५८१०७	
५०३	सगरमाथा मासु सेकुवा	काठमाडौं	बुढानिलकण्ठ न.पा.५	१८०८५९१८९४	
५०४	चपली मासु पसल	काठमाडौं	बुढानिलकण्ठ न.पा. २	१८४३३७५३९२	
५०५	महेश मिट सप	काठमाडौं	बुढानिलकण्ठ न.पा. २	१८६०६६८५३७	
५०६	लक्ष्मी खड्की	काठमाडौं	बुढानिलकण्ठ न.पा.३	१८०८०३४११५	
५०७	बिजय मासु पसल	काठमाडौं	बुढानिलकण्ठ न.पा.१३	१८१५००१८२९	
५०८	अनील कोल्ड स्टोर	काठमाडौं	बुढानिलकण्ठ न.पा.१३	१८०३९०४८३७	
५०९	भंगाल मिट सप	काठमाडौं	बुढानिलकण्ठ न.पा. २	१८५१२१०१०१	
५१०	राइ स्टोर	काठमाडौं	बुढानिलकण्ठ न.पा. २	०१४३६७६१०	
५११	श्रेष्ठ मासु पसल	काठमाडौं	बुढानिलकण्ठ न.पा. २	१८४१७४९६२५	
५१२	सक्षम मासु पसल	काठमाडौं	बुढानिलकण्ठ न.पा. २	१८४९११३१२१	
५१३	सपना सुनुवार	काठमाडौं	बुढानिलकण्ठ न.पा. २	१८४११९०६१६	
५१४	दोलखा भिमेश्वर मिट सप	काठमाडौं	बुढानिलकण्ठ न.पा.१२	१८०३६९९४४६	
५१५	बिनोद मासु पसल	काठमाडौं	बुढानिलकण्ठ न.पा.११	—	
५१६	सिन्धु लाइभस्टक फ्रेस हाउस	काठमाडौं	बुढानिलकण्ठ न.पा.११	१८५१०३५२७७	
५१७	सोलुखुम्बु फ्रेस हाउस	काठमाडौं	बुढानिलकण्ठ न.पा.११	१८१८१०२४२९	
५१८	मासु पसल	काठमाडौं	बुढानिलकण्ठ न.पा.११	१८४३५९१०४३	
५१९	न्यु ओखलढुंगे फ्रेस हाउस	काठमाडौं	बुढानिलकण्ठ न.पा.१२	१०३०८६३७४	
५२०	मासु पसल	काठमाडौं	बुढानिलकण्ठ न.पा.१२	—	
५२१	बिशाल फ्रेस मिट सप	काठमाडौं	बुढानिलकण्ठ न.पा.२	१८०८५१९१११	
५२२	आर. आर. स्टोर	काठमाडौं	बुढानिलकण्ठ न.पा.२	१८५१०९५३७३	
५२३	सपना तिर एम एस	काठमाडौं	बुढानिलकण्ठ न.पा.	१८४१८८७८१८	
५२४	चितवन कोल्ड स्टोर	काठमाडौं	बुढानिलकण्ठ न.पा.८	१८६०१२३१०८	
५२५	आर. एस कोल्ड स्टोर	काठमाडौं	बुढानिलकण्ठ न.पा.८	१८३०३८८२३२	
५२६	इश्वरी मिट सप	काठमाडौं	बुढानिलकण्ठ न.पा.८	१८०३२९४४९९	
५२७	खांदबारी मासु पसल	काठमाडौं	बुढानिलकण्ठ न.पा.८	१८४१०९३४७९	
५२८	लक्ष्मी मिट सप	काठमाडौं	बुढानिलकण्ठ न.पा.८	१८६०८७८८४४	
५२९	राधिका मिट सप	काठमाडौं	बुढानिलकण्ठ न.पा.८	१८४९७९९४३७	
५३०	ओखलढुंगा कालिका स्टोर	काठमाडौं	बुढानिलकण्ठ न.पा.१२	१८४०७००१४२	
५३१	राज कोल्ड स्टोर	काठमाडौं	बुढानिलकण्ठ न.पा.१२	१८४१४३४८२२	

५३२	लम्बु मिट शप	काठमाडौं	बुढानिलकण्ठ न.पा.१२	९८१३९६४७२७	
५३३	बंगलामुखी मिट सप	काठमाडौं	बुढानिलकण्ठ न.पा.१२	९८४३३१५२४०	
५३४	ममता मिट सप	काठमाडौं	बुढानिलकण्ठ न.पा.१२	९८६१०६९८८	
५३५	सिन्धुपाल्चोक फ्रेस मिट	काठमाडौं	बुढानिलकण्ठ न.पा.१२	९८५११४३५१८	
५३६	राजन मिट सप	काठमाडौं	बुढानिलकण्ठ न.पा.१२	९८४१४२४६००	
५३७	जाहिनगर फ्रेस हाउस	काठमाडौं	बुढानिलकण्ठ न.पा.१०	९८२३४९३१९०	
५३८	भण्डारी मासु पसल	काठमाडौं	बुढानिलकण्ठ न.पा.१०	९८४९४७१०८२	
५३९	हिमाल बुढाथोकी फ्रेस मासु	काठमाडौं	बुढानिलकण्ठ न.पा.१०	९८२३३५२८७६	
५४०	उदयपुर मासु पसल	काठमाडौं	बुढानिलकण्ठ न.पा.१०	९८७११३८४७०	
५४१	आरजु मिट सप	काठमाडौं	बुढानिलकण्ठ न.पा.९	९८०३७२४२६१	
५४२	दिल मिट सप	काठमाडौं	बुढानिलकण्ठ न.पा.९	९८४१६०९७९०	
५४३	सम्राट मिट सप	काठमाडौं	बुढानिलकण्ठ न.पा.१०	९८६१२२४३५३	
५४४	प्रिया मिट सप	काठमाडौं	बुढानिलकण्ठ न.पा.९	९८६२२२५६८५	
५४५	सन्जोक मिट सप	काठमाडौं	बुढानिलकण्ठ न.पा.९	९८४९५२४१२५	
५४६	हजुरको फ्रेस मिट सप	काठमाडौं	बुढानिलकण्ठ न.पा.९	९८४१९३५७८६	
५४७	सुरज मिट सप	काठमाडौं	बुढानिलकण्ठ न.पा.९	९८१८६१७८७६	
५४८	श्री भिमसेन मिट सप	काठमाडौं	बुढानिलकण्ठ न.पा.९	९८४१६३६२६९	
५४९	साथी भाइ मासु पसल	काठमाडौं	बुढानिलकण्ठ न.पा.९	९८४९२५६८४३	
५५०	दोलखा भिमेश्वर मासु पसल	काठमाडौं	बुढानिलकण्ठ न.पा.११	९८०३७९१४४७	
५५१	प्रतिमा राना मगर	काठमाडौं	बुढानिलकण्ठ न.पा.९	९८४९८५०३०५	
५५२	सोलु खुम्बु फ्रेस मासु पसल	काठमाडौं	बुढानिलकण्ठ न.पा.११	९८१८१०२४२९	
५५३	सिन्धु लाइभष्टक एण्ड फ्रेस हाउस	काठमाडौं	बुढानिलकण्ठ न.पा.११	९८५१०३५२७७	
५५४	ओखलढुंगा मिट सप	काठमाडौं	बुढानिलकण्ठ न.पा.११	९८६६४४४२८७	
५५५	सोलु धरान मिट सप	काठमाडौं	बुढानिलकण्ठ न.पा.११	९८०४३४२८८५	
५५६	न्यु ओखलढुंगा	काठमाडौं	बुढानिलकण्ठ न.पा.११	९८६१५४३८३५	
५५७	पन्च कन्य स्टोर प्रा.ली	काठमाडौं	बुढानिलकण्ठ न.पा.११	९८५१०८३३१९	
५५८	अजय मिट सप	काठमाडौं	बुढानिलकण्ठ न.पा.	९८४४४०८७८०	
५५९	प्याकुरेल पोल्डी फार्म	काठमाडौं	बुढानिलकण्ठ न.पा.४	९८४९७३०९९३	
५६०	हलेसी कोल्ड स्टोर	काठमाडौं	बुढानिलकण्ठ न.पा.४	९८१८७५३८५३	
५६१	पुर्बली मासु पसल	काठमाडौं	बुढानिलकण्ठ न.पा.४	९८०८१८९९९४	
५६२	मासु पसल	काठमाडौं	बुढानिलकण्ठ न.पा.१३	९८६०५७६७१३	

५६३	भद्रकाली मासु पसल	काठमाडौं	बुढानिलकण्ठ न.पा.१३	—	
५६४	पुर्बली कालो बंगुर	काठमाडौं	बुढानिलकण्ठ न.पा.४		
५६५	लिम्बु कोल्ड स्टोर	काठमाडौं	बुढानिलकण्ठ न.पा.६	९८६६९७०८३०	
५६६	कार्की कोल्ड स्टोर	काठमाडौं	बुढानिलकण्ठ न.पा.४	९८०८६९५४२४	
५६७	भाइलाल श्रेष्ठ मासु पसल	काठमाडौं	बुढानिलकण्ठ न.पा.४	९८६३६६८१५८	
५६८	हरिनापुर मासु पसल	काठमाडौं	बुढानिलकण्ठ न.पा.६	९८२३४३००२९	
५६९	हाइजेनिक मिट सेनटर	काठमाडौं	बुढानिलकण्ठ न.पा.६	०१४३७०९३३	
५७०	सिन्धुपाल्चोक मिट सप	काठमाडौं	बुढानिलकण्ठ न.पा., ८	९८०८१५०९१३	
५७१	माता ईन्द्रायणी कृषि फार्म फ्रेस मिट सप	काठमाडौं	शंखरापुर न.पा. ०९		
५७२	श्याम मिटसप	काठमाडौं	शंखरापुर न.पा. ०६		
५७३	अरूण खड्गि	काठमाडौं	शंखरापुर न.पा. ०६		
५७४	अल्फा कोल्ड स्टोर (अमृतनाथ बजगाँई)	काठमाडौं	महाकाल गा.पा-३	९८४०५४१७२८	
५७५	प्रकाश मिट सप	काठमाडौं	दक्षिणकाली न.पा १	९८४१११४६५५	
५७६	तौदह स्टोर्स	काठमाडौं	दक्षिणकाली न.पा १	९८४१८६३३९९	
५७७	अनिसा मिट सप	काठमाडौं	दक्षिणकाली न.पा १	९८१३१७९०८३	
५७८	प्रेम मिट सप	काठमाडौं	दक्षिणकाली न.पा ५	९८०८२७४४८४	
५७९	दक्षिणकाली मिट सप	काठमाडौं	दक्षिणकाली न.पा ५	९८६०९९१९६५	
५८०	सगुन कोल्ड	काठमाडौं	दक्षिणकाली न.पा ६	९८४०६५४२६०	
५८१	श्रेष्ठ कुखुरा पालन	काठमाडौं	दक्षिणकाली न.पा ६	९८४१४४०६४२	
५८२	मनोज फिस हाउस	काठमाडौं	दक्षिणकाली न.पा ५	९८४०५७४४९७	
५८३	चाल्नाखेल मिट सप	काठमाडौं	दक्षिणकाली न.पा १	९८४१४४७६९६	
५८४	फेमली मिट मार्ट	ललितपुर	महालक्ष्मी न.पा. १	९८४१६९६२६४	
५८५	अकृति मिट सप	ललितपुर	महालक्ष्मी न.पा. १	९८६४२५३११२	
५८६	दारीको मिट एण्ड चिकन मिट सप	ललितपुर	महालक्ष्मी न.पा. १	९८०३४११९६८	
५८७	राज मिट सेन्टर	ललितपुर	महालक्ष्मी न.पा. १	९८१३४०४६५७	
५८८	गिता कोल्ड स्टोर	ललितपुर	महालक्ष्मी न.पा. १	९८०८३६७१२०	
५८९	स्टार मिट	ललितपुर	महालक्ष्मी न.पा. १	९८१२२२९२४८	
५९०	दाजुभाइ मिट सप	ललितपुर	महालक्ष्मी न.पा. १	९८२३४३०७३६	
५९१	दक्षिणकाली मिट सप	ललितपुर	महालक्ष्मी न.पा. १	९८०८८६४२५	
५९२	आशिस एण्ड अन्जु मिट सप	ललितपुर	महालक्ष्मी न.पा. १		
५९३	आर.के.मिट सप	ललितपुर	महालक्ष्मी न.पा. १	९८४१९९०१३८	

५९४	श्रेष्ठ चिकेन कोल्ड स्टोर	ललितपुर	महालक्ष्मी न.पा. १	९८६५०९६६५०	
५९५	अकृति कोल्ड स्टोर	ललितपुर	महालक्ष्मी न.पा. १	९८६०७२३९८४	
५९६	ग्वार्को कोल्ड स्टोर	ललितपुर	महालक्ष्मी न.पा. २	९८२९१२९६९४	
५९७	भाइको मिट सप	ललितपुर	महालक्ष्मी न.पा. ३		
५९८	न्यू मिट सप	ललितपुर	महालक्ष्मी न.पा. ३	९८४९९७७८०२	
५९९	आत्मिय मासु पसल	ललितपुर	महालक्ष्मी न.पा. ३	९८४३८७०६५०	
६००	ढकाल मिट सप	ललितपुर	महालक्ष्मी न.पा. ३	९५६६३९६९४४	
६०१	राज मिट सप	ललितपुर	महालक्ष्मी न.पा. ३	९८०८९७४०६८	
६०२	बाजेको मासु पसल	ललितपुर	महालक्ष्मी न.पा. ३	९८४९९८५६२४	
६०३	भ्याली भ्यू फ्रेस मिट सप	ललितपुर	महालक्ष्मी न.पा. ४		
६०४	श्री फ्रेस मिट सप	ललितपुर	महालक्ष्मी न.पा. ४	९८४९५९३८९२	
६०५	बि.के.कोल्ड स्टोर	ललितपुर	महालक्ष्मी न.पा. ४	९८०८५८३८७६	
६०६	मदन मिट सप	ललितपुर	महालक्ष्मी न.पा. ५		
६०७	युइपा फ्रेस मासु पसल	ललितपुर	महालक्ष्मी न.पा. ५		
६०८	के.एण्ड के. मिट सप	ललितपुर	महालक्ष्मी न.पा. ५		
६०९	कठजला मिट सप	ललितपुर	महालक्ष्मी न.पा. ५	९८०४३७४४७७	
६१०	स्टार मिट एण्ड फ्रेस हाउस	ललितपुर	महालक्ष्मी न.पा. ५	९८४००९५४९९	
६११	त्रिपुरा संगम फ्रेस मिट सप	ललितपुर	महालक्ष्मी न.पा. ५	९८६९२३५२९२	
६१२	झाई फिस प्रडक्ट	ललितपुर	महालक्ष्मी न.पा. ५	९६९६७६९३२९	
६१३	राना मिट एण्ड किराना स्टोर	ललितपुर	महालक्ष्मी न.पा. ५	९८५९०६६३२९	
६१४	पासा मिट सप	ललितपुर	महालक्ष्मी न.पा. ५	९८४९५०६६५९	
६१५	रोयल क्वालीटी मिट एण्ड फिस हाउस	ललितपुर	महालक्ष्मी न.पा. ५	९८६९९५९७३७	
६१६	सहदेव मासुपसल	ललितपुर	महालक्ष्मी न.पा. ६	९८४०९४०३४४	
६१७	आधुनिक मासुपसल	ललितपुर	महालक्ष्मी न.पा. ७	९८०८६३४३५५	
६१८	चाँगाथली मिट सप	ललितपुर	महालक्ष्मी न.पा. ७	९८९३७९९२०७	
६१९	ताजा मासुपसल	ललितपुर	महालक्ष्मी न.पा. ८	९८४९४८४४३६	
६२०	ज्योती एण्ड सामेल फ्रेस मिट सप	ललितपुर	महालक्ष्मी न.पा. ८	९८५९०८७९८९	
६२१	शंखादेबी शोभा स्टोर तथा मासुपसल	ललितपुर	महालक्ष्मी न.पा. ८	९८४९२५८७०२	
६२२	बिलन मिट सप	ललितपुर	महालक्ष्मी न.पा. ८	९८४९४८४४३७	
६२३	आर.बी. फ्रेम फार्म	ललितपुर	महालक्ष्मी न.पा. ८	९८५९०७२३६७	

६२४	माउन्ट एभरेष्ट हाइजनिक मिट प्रालि.	ललितपुर	महालक्ष्मी न.पा. ८		
६२५	हलाल मासुपसल	ललितपुर	महालक्ष्मी न.पा. ८		
६२६	एन्जिला मिटसप खसि तथा कुखुरा	ललितपुर	महालक्ष्मी न.पा. ८	९८४१०१६०९८	
६२७	मेट्रे मिट मार्ट कुखुरा तथा खसि	ललितपुर	महालक्ष्मी न.पा. ८	९८५१०४६८५३	
६२८	नानीबहादुर मिटसप (राँगो)	ललितपुर	महालक्ष्मी न.पा. ८	९८४१२५६३११	
६२९	देबीस्थान मिट सप कुखुरा तथा मासु	ललितपुर	महालक्ष्मी न.पा. ८	५५०६१३	
६३०	पानमाया मिटसप	ललितपुर	महालक्ष्मी न.पा. १०		
६३१	एलिना कृषि तथा मिट हाउस	ललितपुर	महालक्ष्मी न.पा. १०		
६३२	खुसी माछा पसल	काठमाडौं	चन्द्रागिरी न.पा. १५	९८०३७९१८६६	
६३३	बाघ भैरब मिट सप	काठमाडौं	चन्द्रागिरी न.पा. १५	९८५७०२८५६३	
६३४	तिनथाना फ्रेस मिट सप	काठमाडौं	चन्द्रागिरी न.पा. १५	९८१३३९४६५१	
६३५	आशिर्वाद मासु पसल	काठमाडौं	चन्द्रागिरी न.पा. १२	९८६०९८३८८०	
६३६	अनुज फ्रेस मिट सप	काठमाडौं	चन्द्रागिरी न.पा. १२	१४३१०४७५	
६३७	सविन शाहि	काठमाडौं	चन्द्रागिरी न.पा. १२	९८५१०६०३८०	
६३८	सुरेश फ्रेस मिट सप	काठमाडौं	चन्द्रागिरी न.पा. १२	९८४१७१४१५०	
६३९	देव मिट सप	काठमाडौं	चन्द्रागिरी न.पा. १२	९८५१३१४८५३	
६४०	गुर्जुधारा माछा पसल	काठमाडौं	चन्द्रागिरी न.पा. १२	९८४४२७४१५७	
६४१	बिष्णु देवि मिट सप	काठमाडौं	चन्द्रागिरी न.पा. १२	९८४१६७९०६४	
६४२	न्यु दाङ भ्याली हाईजेनिक मिट मार्ट	काठमाडौं	चन्द्रागिरी न.पा. ११	९८४१५२४८३८	
६४३	ए वान मिट मार्ट	काठमाडौं	चन्द्रागिरी न.पा. ११	९८४१४०४१३	
६४४	ए वान हाईजेनिक मिट मार्ट	काठमाडौं	चन्द्रागिरी न.पा. ११	९८५११८१७१२	
६४५	ए वान पोर्क हायस	काठमाडौं	चन्द्रागिरी न.पा. ११	९८२३१४२१३८	
६४६	सेवारो मिट सप	काठमाडौं	चन्द्रागिरी न.पा. ११	९८११३३४३०६	
६४७	आशिर्वाद मासु पसल	काठमाडौं	चन्द्रागिरी न.पा. ११	९८१३९१०२९४	
६४८	बिष्णु देवि फ्रेस हाउस	काठमाडौं	चन्द्रागिरी न.पा. ११	९८०३०९२६३७	
६४९	लाँघाली मिट सप	काठमाडौं	चन्द्रागिरी न.पा. ५	९८१८८७६९९०	
६५०	फ्रेस मिट सप	काठमाडौं	चन्द्रागिरी न.पा. ६	९८६०६७२६७३	
६५१	सेति देवि मिट सप	काठमाडौं	चन्द्रागिरी न.पा. ५	९८१८२१५०२७	
६५२	फ्रेस मिट हाउस	काठमाडौं	चन्द्रागिरी न.पा. ६	९८०८८९२०१८	

६५३	देव सप्लायर्स	काठमाडौं	चन्द्रागिरी न.पा. ४	९८५११४२५८९	
६५४	राम कृष्ण फ्रेस मिट सप	काठमाडौं	चन्द्रागिरी न.पा. ६	९८०३४३७४२८	
६५५	हिरा सप्लायर्स	काठमाडौं	चन्द्रागिरी न.पा. ४	९८४१२२७०२६	
६५६	प्रिन्सी मिट सप	काठमाडौं	चन्द्रागिरी न.पा. ४	९८१८११६९९३	
६५७	क्वालिटी मिट सप	काठमाडौं	चन्द्रागिरी न.पा. ४	९८४१५७६६१०	
६५८	तारा मिट सप	काठमाडौं	चन्द्रागिरी न.पा. ३	९८१३६९६२३९	
६५९	थानकोट माछा पसल	काठमाडौं	चन्द्रागिरी न.पा. ३	९८०३७८६१९	
६६०	न्यु भुपु सैनिक मासु पसल	काठमाडौं	चन्द्रागिरी न.पा. ७	९८४१३६५१७०	
६६१	चेक पोष्ट फ्रेस मिट सप	काठमाडौं	चन्द्रागिरी न.पा. ६	९८६६६४४१३५	
६६२	शोहन मिट सप	काठमाडौं	चन्द्रागिरी न.पा. ६	९८०८३५७२१६	
६६३	चेक पोष्ट फ्रेस मिट हाउस	काठमाडौं	चन्द्रागिरी न.पा. ६	९८४९२४०१२९	
६६४	शाहि फ्रेस मिट सप	काठमाडौं	चन्द्रागिरी न.पा. १२	९८५१०६०३८०	
६६५	न्यु मनकामना फ्रेस मिट सप	काठमाडौं	चन्द्रागिरी न.पा. ५	९८४३७६८९४२	
६६६	पब्लिक मिट सप	काठमाडौं	चन्द्रागिरी न.पा. ६	९८४५८०४२३५	
६६७	सुर्खेती मासु पसल	काठमाडौं	चन्द्रागिरी न.पा. ११	९८६३१५३११२	
६६८	जिएन मासु पसल	काठमाडौं	चन्द्रागिरी न.पा. १२	९८१८२१९६१७	
६६९	देवि मिट सप	काठमाडौं	चन्द्रागिरी न.पा. १	९८१८७१७३६०	
६७०	प्रिन्सी मिट सप	काठमाडौं	चन्द्रागिरी न.पा. १	९८४१४५६६९८	
६७१	आर्यन मिट सप	काठमाडौं	चन्द्रागिरी न.पा. ३	९८६११७५०६०	
६७२	प्रिन्सी मिट सप /बधशाला	काठमाडौं	चन्द्रागिरी न.पा. ३	९८०१२३५०४६	
६७३	आनन्द कोल्ड स्टोर	काठमाडौं	चन्द्रागिरी न.पा. ३	९८१८१५२७२६	
६७४	मेरी साना मिट सप्लायर्स	काठमाडौं	कागेश्वरी मनोहरा न.पा. ५	९८४९०५०२५४	माछा विक्री
६७५	डब्लु ओ.सी. मिट मार्ट	काठमाडौं	कागेश्वरी मनोहरा न.पा. ५	९८०३७१	माछा विक्री
६७६	फ्रेस मिट मार्ट	काठमाडौं	कागेश्वरी मनोहरा न.पा. ६	९८४३२८०७६९	माछा विक्री
६७७	तामाङ मिट सप	काठमाडौं	कागेश्वरी मनोहरा न.पा. ६	९८६९५७४२३०	माछा विक्री
६७८	पासा मिट सप	काठमाडौं	कागेश्वरी मनोहरा न.पा. ६	९८४५२०७८३६	माछा विक्री
६७९	ए. वन मिट सप	काठमाडौं	कागेश्वरी मनोहरा न.पा. ६	९८४१०९४०२९	माछा विक्री
६८०	जय भिमसेन मिट सप	काठमाडौं	कागेश्वरी मनोहरा न.पा. ६	९८५११६५८४३	माछा विक्री
६८१	श्रेष्ठ मिट	काठमाडौं	कागेश्वरी मनोहरा न.पा. ६	९८१८४३८४५४	माछा विक्री
६८२	के.के मिट सप	काठमाडौं	कागेश्वरी मनोहरा न.पा. ६	९८५११४६७२९	माछा विक्री
६८३	एभरेष्ट फ्रोजन सप्लायर्स	काठमाडौं	कागेश्वरी मनोहरा न.पा. ६	९८०२३४३३००	माछा विक्री
६८४	शिव शक्ति मिट सप	काठमाडौं	कागेश्वरी मनोहरा न.पा. ६	९८८७६३३४०	माछा विक्री
६८५	दोलखा मिट सप	काठमाडौं	कागेश्वरी मनोहरा न.पा. ६	९८४९२१६१९७	माछा विक्री

६८६	एन्जिला एलिश मिट सप	काठमाडौं	कागेश्वरी मनोहरा न.पा. ६	१८०३२०४४०४	माछा विक्री
६८७	ओखलढुङ्गा मासु पसल	काठमाडौं	कागेश्वरी मनोहरा न.पा. ६	१८६२५०६१६६	माछा विक्री
६८८	राम माछा तथा फलफुल पसल	काठमाडौं	कागेश्वरी मनोहरा न.पा. ६	१८६१०७५०६०	माछा विक्री
६८९	मध्यपुर मिट सप	काठमाडौं	कागेश्वरी मनोहरा न.पा. ६	१८४०९४२५७७	माछा विक्री
६९०	काभ्रेरी मिट पसल एण्ड फ्रेस हाउस	काठमाडौं	कागेश्वरी मनोहरा न.पा. ६	१८६०२४०३२३	माछा विक्री
६९१	न्यू उदयपुर दाजु भाइ मिट शप	काठमाडौं	कागेश्वरी मनोहरा न.पा. ६	१८४२५२८८९१	माछा विक्री
६९२	खोटाङ्गे मासु पसल	काठमाडौं	कागेश्वरी मनोहरा न.पा. ६	१८१०१९०२१९	माछा विक्री
६९३	एभरेष्ट फ्रोजन मोमो प्रा.लि.	काठमाडौं	कागेश्वरी मनोहरा न.पा. ६	१८०२३४३३००	माछा विक्री
६९४	श्री काली देवी मिट सप	काठमाडौं	कागेश्वरी मनोहरा न.पा. ६	१८४५४९४२९८	माछा विक्री
६९५	पाँचथर मासु पसल	काठमाडौं	कागेश्वरी मनोहरा न.पा. ६	१८२३७६४२५९	माछा विक्री
६९६	पौडेल फ्रेस मिट सेन्टर	काठमाडौं	कागेश्वरी मनोहरा न.पा. ६	१८४३७०२३३४	माछा विक्री
६९७	रामेछाप मिट पसल	काठमाडौं	कागेश्वरी मनोहरा न.पा. ६	१८४३७७८१३८	माछा विक्री
६९८	सोमस गोले मिट सप	काठमाडौं	कागेश्वरी मनोहरा न.पा. ८	१८४०९२००५१	माछा विक्री
६९९	सुजल एण्ड सृजिना मिट सप	काठमाडौं	कागेश्वरी मनोहरा न.पा. ८	१८४१९७२६८९	माछा विक्री
७००	आले फ्रेस हाउस	काठमाडौं	कागेश्वरी मनोहरा न.पा. ८	१७४२८७३२६३	माछा विक्री
७०१	तेह्रथुम मिट सप	काठमाडौं	कागेश्वरी मनोहरा न.पा. ८	१८४३८०४६६८	माछा विक्री
७०२	सेमतेन मासु पसल	काठमाडौं	कागेश्वरी मनोहरा न.पा. ८	१८६१०९७०३८	माछा विक्री
७०३	रामेछाप फ्रेस मिट सप	काठमाडौं	कागेश्वरी मनोहरा न.पा. ८	१८६०८५५६९९	माछा विक्री
७०४	पि आले मिट सप	काठमाडौं	कागेश्वरी मनोहरा न.पा. ८		माछा विक्री
७०५	ऐश्वर्य मिट सप	काठमाडौं	कागेश्वरी मनोहरा न.पा. ८	१८६६४७३६८१	माछा विक्री
७०६	सरस्वती मिट सप	काठमाडौं	कागेश्वरी मनोहरा न.पा. ८	१८६०६७९४६५	माछा विक्री
७०७	लिम्बुङ्गबुङ फ्रेस मिट सप	काठमाडौं	कागेश्वरी मनोहरा न.पा. ८	१७६६९०९३३९	माछा विक्री
७०८	बि.एण्ड बि. फ्रस हाउस	काठमाडौं	कागेश्वरी मनोहरा न.पा. ८	१८५१०१६०२९	माछा विक्री
७०९	निशा फ्रेस मिट सप	काठमाडौं	कागेश्वरी मनोहरा न.पा. ८	१८२८५६९७८२	माछा विक्री
७१०	मनकामना कोल्ड स्टोर	काठमाडौं	कागेश्वरी मनोहरा न.पा. ८	१८४९८६३८६९	माछा विक्री
७११	रचना कोल्ड स्टोर	काठमाडौं	कागेश्वरी मनोहरा न.पा. ८		माछा विक्री
७१२	दोलखाली मिट सप	काठमाडौं	कागेश्वरी मनोहरा न.पा. ८	१८४९४२६३२४	माछा विक्री
७१३	हिरा लक्ष्मी कोल्ड स्टोर	काठमाडौं	कागेश्वरी मनोहरा न.पा. ८	१८४३२७९६९८	माछा विक्री
७१४	बिजय तामाङ मासु पसल	काठमाडौं	कागेश्वरी मनोहरा न.पा. ८	१८६०८०५७८५	माछा विक्री
७१५	खोटाङ मिट सप	काठमाडौं	कागेश्वरी मनोहरा न.पा. ८	१८६०८०५७८५	माछा विक्री
७१६	रामेछाप मिट सप	काठमाडौं	कागेश्वरी मनोहरा न.पा. ८	१८४१४६३८८४	माछा विक्री

७१७	मिट हव प्रा.लि.	काठमाडौं	कागेश्वरी मनोहरा न.पा. ८	९८५११३८४२०	माछा विक्री
७१८	लाइभ मिट सप	काठमाडौं	कागेश्वरी मनोहरा न.पा. ८	९७०२८२८८५०	माछा विक्री
७१९	के.टि.एम. मासु सप्लायर्स	काठमाडौं	कागेश्वरी मनोहरा न.पा. ८	९८४५४९४३७०	माछा विक्री
७२०	एस.बि मिट सप	काठमाडौं	कागेश्वरी मनोहरा न.पा. ८	९८४१०३७४२५	माछा विक्री
७२१	हेलम्बु मिट सप	काठमाडौं	कागेश्वरी मनोहरा न.पा. ८	९८५१२२१३६५	माछा विक्री
७२२	रामेछाप उदयपुरे बढ तथा विक्री	काठमाडौं	कागेश्वरी मनोहरा न.पा. ९	९८४९९९६०९६	माछा विक्री
७२३	ओखलढुङ्गे मिट सप	काठमाडौं	कागेश्वरी मनोहरा न.पा. ९	९८४९५६४६३८	माछा विक्री
७२४	एस.के चिकेन हाउस	काठमाडौं	कागेश्वरी मनोहरा न.पा. ९	९८५१०८३५२४	माछा विक्री
७२५	बि एम पोल्डी एण्ड एग्रो फार्मद्वारा संचालित मकाले लाईभ लोकल भाले पसल	काठमाडौं	कागेश्वरी मनोहरा न.पा. ९	९८५११९५६४८	माछा विक्री
७२६	खुम्बु नेशा मासु पसल	काठमाडौं	कागेश्वरी मनोहरा न.पा. ९	९८१३३६५२३६	माछा विक्री
७२७	ओखलढुङ्गे मिट सप	काठमाडौं	कागेश्वरी मनोहरा न.पा. ९	९८४०४७०३१६	माछा विक्री
७२८	बाल कुमारी मासु पसल	भक्तपुर	भक्तपुर न.पा.	९८४१६२१९६९	
७२९	बेख माया मासु पसल	भक्तपुर	भक्तपुर न.पा. १	९८१८९२७३८६	
७३०	श्री बाराही मिट शप	भक्तपुर	भक्तपुर न.पा.	९८६०५३६९४८	
७३१	मिना मिट शप	भक्तपुर	भक्तपुर न.पा.	९८४३९६५५७१	
७३२	मचोभैरब चिकेन एण्ड एग सेन्टर	भक्तपुर	भक्तपुर न.पा.	९८५१०९४४६९	
७३३	सानु कान्छा बलामी मिट सप	भक्तपुर	भक्तपुर न.पा.	९८१८८४७२४२	
७३४	न्यु सगरमाथा प्रेस मिट शप	भक्तपुर	भक्तपुर न.पा.	९८६०६२४१६१	
७३५	एभ्रेष्ट चिकेन स्टोर	भक्तपुर	भक्तपुर न.पा.	९८४१५९०२७६	
७३६	राम कृष्ण कोल्ड स्टोर	भक्तपुर	भक्तपुर न.पा.	९८४९४२६७६७	
७३७	ट्याग एण्ड डिज कोल्ड स्टोर	भक्तपुर	भक्तपुर न.पा.	९८५१२१६६३५	
७३८	नवदुर्गा कोल्ड स्टोर	भक्तपुर	भक्तपुर न.पा.		
७३९	सानो व्यासी मासु पसल	भक्तपुर	भक्तपुर न.पा.		
७४०	पासा मिट शप	भक्तपुर	भक्तपुर न.पा.	९८६०९९२०४७	
७४१	एस एण्ड एस फ्रेस मिट शप	भक्तपुर	भक्तपुर न.पा. ८	९८२३६००८०९	
७४२	रामेछाप कोल्ड स्टोर	भक्तपुर	भक्तपुर न.पा.	९८१८१२६९७०	
७४३	दि रोयल मिट शप	भक्तपुर	भक्तपुर न.पा.		
७४४	सुमन मिट शप	भक्तपुर	भक्तपुर न.पा.		
७४५	श्रीराम मासु पसल	भक्तपुर	भक्तपुर न.पा.		

७४६	श्री राम कृष्ण मासु पसल	भक्तपुर	भक्तपुर न.पा.		
७४७	न पुखु मिट शप	भक्तपुर	भक्तपुर न.पा.		
७४८	जगाती पिस हाउस	भक्तपुर	भक्तपुर न.पा.	९८६३६३५४९६	
७४९	रसिद पिस हाउस	भक्तपुर	भक्तपुर न.पा. ५	९८०३७९९३३३	
७५०	भक्तपुर भ्याली कोल्ड स्टोर	भक्तपुर	भक्तपुर न.पा.	९८६९९५९७९०	
७५१	न्यू किचेन स्टोर	भक्तपुर	भक्तपुर न.पा.	९८५९०६७६७२	
७५२	न्यू महालक्ष्मी कोल्ड स्टोर	भक्तपुर	भक्तपुर न.पा. ७		
७५३	कमलविनायक माछा पसल	भक्तपुर	भक्तपुर न.पा.	९८४९९३०६४७	
७५४	महाकाली मिट शप	भक्तपुर	भक्तपुर न.पा.	९८०८४३८२९९	
७५५	एन्जात कोल्ड स्टोर	भक्तपुर	भक्तपुर न.पा.	९८६०८९९७८६	
७५६	सल्लाघारी प्रेस मिट सप	भक्तपुर	भक्तपुर न.पा.		
७५७	न्यू चिकेन हाउस	भक्तपुर	भक्तपुर न.पा.	९८५९९३४६३३	
७५८	डिजेन मिट शप	भक्तपुर	भक्तपुर न.पा.	९८४९३२७३०५	
७५९	एभरेष्ट चिकेन नेपाल प्रा.लि.	भक्तपुर	भक्तपुर न.पा.		
७६०	बाराही मासु पसल	भक्तपुर	भक्तपुर न.पा. ९	९८४९६५४८०९	
७६१	न्यु कोल्ड स्टोर	भक्तपुर	भक्तपुर न.पा.	९८६३९९९८९०	
७६२	महाकाली मिट सप	भक्तपुर	भक्तपुर न.पा. ६	९८०३२९०३५४	
७६३	न्यू सल्लाघारी मिट सेन्टर	भक्तपुर	भक्तपुर न.पा.	९८४९७२८८६३	
७६४	चनक माफी मिट सप	भक्तपुर	भक्तपुर न.पा.	९८२३४२८९०८	
७६५	न्यू नवदूर्गा मिट शप	भक्तपुर	भक्तपुर न.पा.		
७६६	सुवानी सचिन स्टोर	भक्तपुर	भक्तपुर न.पा.		
७६७	च्याम्हासिंह फ्रेस मिट शप	भक्तपुर	भक्तपुर न.पा. ९	९८६००९९६७९	
७६८	त्रिपुरासुन्दरी मिट शप	भक्तपुर	भक्तपुर न.पा. ५	९८४९३३४९५८	
७६९	धराने कालो बंगुर	भक्तपुर	भक्तपुर न.पा.	९८०८४३४६३०	
७७०	गंगा कोल्ड स्टोर	भक्तपुर	भक्तपुर न.पा.	९८०३०७९५३	
७७१	काभ्रेपलान्चोक मिट सप एण्ड सप्लायर्स	भक्तपुर	भक्तपुर न.पा.	९८५९२४०८६०	
७७२	सागर मिट शप	भक्तपुर	भक्तपुर न.पा.	९८४९०७९४०४	
७७३	बाराही न्यु कोल्ड स्टोर	भक्तपुर	भक्तपुर न.पा.	९८०८४७५४६८	
७७४	प्रभु मिट शप	भक्तपुर	भक्तपुर न.पा.	९८०८००६५५५	
७७५	क्वालिटी कोल्ड स्टोर	भक्तपुर	भक्तपुर न.पा.		
७७६	सुरेन्द्र मिट हाउस	भक्तपुर	भक्तपुर न.पा.	९८४९४३९७९२	
७७७	तुल्सी मासु पसल	भक्तपुर	भक्तपुर न.पा.	९८४९८४०८६	

७७८	सिद्धि गणेश मिट शप	भक्तपुर	भक्तपुर न.पा.	९८६००११६७६	
७७९	न्यु महेश्वरी प्रेस एण्ड हाईजेनिक मिट सप	भक्तपुर	भक्तपुर न.पा.		
७८०	च्याम्हासिंह कोल्ड स्टोर	भक्तपुर	भक्तपुर न.पा.	९८४१६७०२५६	
७८१	इन्द्रायणी मिट शप	भक्तपुर	भक्तपुर न.पा.		
७८२	न्यू मनकामना मिट शप	भक्तपुर	भक्तपुर न.पा. १०	९८८०६९४६३४	
७८३	बाहारी मिट कट शप	भक्तपुर	भक्तपुर न.पा.	९८०३३४१४०८	
७८४	त्रिपुरासुन्दरी फ्रेस हाउस	भक्तपुर	भक्तपुर न.पा. ५	९८४९०७०८५२	
७८५	सुप्रिया माछा पसल	भक्तपुर	भक्तपुर न.पा.	९८६२४०३३८५	
७८६	लक्ष्मी मासु पसल	भक्तपुर	भक्तपुर न.पा.		
७८७	न्यु माधव पिस हाउस	भक्तपुर	भक्तपुर न.पा. ५		
७८८	मुलढोका बोइलर हाउस	भक्तपुर	भक्तपुर न.पा.	९८५१०४०७९८	
७८९	भक्तपुर आर कोल्ड स्टोर	भक्तपुर	भक्तपुर न.पा.	९८४१४९५९३९	
७९०	जय नेपाल माछा पसल	भक्तपुर	भक्तपुर न.पा.		
७९१	बालकुमारी कुखुरा पसल	भक्तपुर	भक्तपुर न.पा.	९८४१२५५९५९	
७९२	श्री बालाखु गणेश कोल्ड स्टोर	भक्तपुर	भक्तपुर न.पा.	९८५११६१०१७	
७९३	न्यू दि मनकामना मीट हाउस	भक्तपुर	भक्तपुर न.पा.	९८४१४२८७०८	
७९४	सँलागणेश मिट शप	भक्तपुर	भक्तपुर न.पा.	९८०३३२४२८१	
७९५	भगवती मासु सफ्लाई	भक्तपुर	भक्तपुर न.पा.	९८६२२६७८६२	
७९६	मासु संसार	भक्तपुर	भक्तपुर न.पा.	९८५११०७३३४	
७९७	नपुखु कोल्ड स्टोर	भक्तपुर	भक्तपुर न.पा.		
७९८	कान्छा मासु पसल	भक्तपुर	भक्तपुर न.पा.		
७९९	ख्वप कोल्ड स्टोर	भक्तपुर	भक्तपुर न.पा.	९८४१३०००६७	
८००	न्यू मा भगवती फ्रेस मिट	भक्तपुर	भक्तपुर न.पा. ८	९८५१०३९५२४	
८०१	भार्वाचो मासु पसल	भक्तपुर	भक्तपुर न.पा. १	९८४१३००७५४	
८०२	मासु पसल	भक्तपुर	भक्तपुर न.पा.		
८०३	जय श्री ब्रम्हायणी कोल्ड स्टोर	भक्तपुर	भक्तपुर न.पा.	९८४१२३१९५०	
८०४	समिन कोल्ड स्टोर	भक्तपुर	भक्तपुर न.पा.	९८४१४७५६७६	
८०५	लक्ष्मी दाश मिट सप	भक्तपुर	भक्तपुर न.पा.	९८०३३५१८६०	
८०६	फ्रेस कोल्ड स्टोर	भक्तपुर	भक्तपुर न.पा. ६	९८२८५६७५७४	
८०७	याक्ति अजिमा मिट सप	भक्तपुर	भक्तपुर न.पा.	९८४३२१२००८	
८०८	श्री नवदुर्गा मिट स्टोर	भक्तपुर	भक्तपुर न.पा. ५	९८४३६८०४५९	
८०९	श्री बाराही मिट शप	भक्तपुर	भक्तपुर न.पा.	९८६०५३६९४८	

८१०	मामा भान्जा कोल्ड स्टोर	भक्तपुर	भक्तपुर न.पा. ८	१८१३९१२११२	
८११	दोलखा मिट शप	भक्तपुर	भक्तपुर न.पा.	१८८६२६६५००	
८१२	कार्यविनायक मिट शप	भक्तपुर	भक्तपुर न.पा.	१८०८४९७४३६	
८१३	दोलखा कोल्ड स्टोर	भक्तपुर	भक्तपुर न.पा. ८	१८६११०००५२	
८१४	भक्तपुर चिकेन हाउस	भक्तपुर	भक्तपुर न.पा. ९	१८५१११७७२२	
८१५	हलेसी मासु तथा सेकुवा कर्नर	भक्तपुर	भक्तपुर न.पा.	१८१८६३०३१०	
८१६	उदयपुर फ्रेस मिट सप	भक्तपुर	भक्तपुर न.पा. १	१८५१२३७१६१	
८१७	उदयपुर मासु पसल	भक्तपुर	भक्तपुर न.पा. १	१८४३१५४१४०	
८१८	न्यु युनिक कोल्ड स्टोर	भक्तपुर	भक्तपुर न.पा. ५	१८५१२७५३०९	
८१९	नानुका फ्रेस मिट शप	भक्तपुर	भक्तपुर न.पा. ८	१८६५३१८६६९	
८२०	न्यू अतित फ्रेस मिट	भक्तपुर	भक्तपुर न.पा.	१८४१४८८४१६	
८२१	जु जु मिट मार्ट	भक्तपुर	भक्तपुर न.पा.	१८४१३८४२२२	
८२२	कालिका कोल्ड स्टोर	भक्तपुर	भक्तपुर न.पा.	१८४१६३७१५७	
८२३	बाराही कोल्ड स्टोर	भक्तपुर	भक्तपुर न.पा.	१८४३७५१७६०	
८२४	जय बाराही कोल्ड स्टोर	भक्तपुर	भक्तपुर न.पा.	१८४९५७०८८०	
८२५	साकार ब्रोइलर हाउस	भक्तपुर	भक्तपुर न.पा.	१८५१०१००५४	
८२६	बाराही मीत सप	भक्तपुर	भक्तपुर न.पा.	१८०३२१६३२०	
८२७	जे.एस. चिकेन सप्लायर्स	भक्तपुर	भक्तपुर न.पा.	१८५१२२०३४५	
८२८	इतुसा मिट शप	भक्तपुर	भक्तपुर न.पा.	१८४२७४७४१४	
८२९	दोलखा भिमसेन मिट शप	भक्तपुर	भक्तपुर न.पा.	१८०८११२०१०	
८३०	लिरिसा मिट शप	भक्तपुर	भक्तपुर न.पा. ८	१८६३७४३३०२	
८३१	दाजु भाई मिट शप	भक्तपुर	भक्तपुर न.पा.	१८२३५२०८९४	
८३२	श्री गणेश मिट शप	भक्तपुर	भक्तपुर न.पा.	१८०३२०३७५४	
८३३	मोहन मद्दु पसल	भक्तपुर	भक्तपुर न.पा.	१८१०२९१२०५	
८३४	सिन्धुपाल्चोक मिट शप	भक्तपुर	भक्तपुर न.पा.	१८४६६७७३०८	
८३५	ब्रम्हायणी मिट मार्ट	भक्तपुर	भक्तपुर न.पा. ८	१८५११३८३०५	
८३६	काभ्रेली मिट शप	भक्तपुर	भक्तपुर न.पा. ५	१८६००१८६५८	
८३७	अफ्रोज मीया मासु पसल	भक्तपुर	भक्तपुर न.पा. ५	१८४१९५०४७४	
८३८	भोलाछे मिट सप	भक्तपुर	भक्तपुर न.पा.	१८४९१२६२१९	
८३९	विनायक मिट शप	भक्तपुर	भक्तपुर न.पा.	१८०८४६६९४४	
८४०	बिनायक मिट शप	भक्तपुर	भक्तपुर न.पा.	१८०८४६६९४४	
८४१	श्री नवदुर्गा मिट शप	भक्तपुर	भक्तपुर न.पा.	१८०८९५००६०	
८४२	जय श्री नवदुर्गा मिट शप	भक्तपुर	भक्तपुर न.पा.	१८४१४२९९६८	

८४३	महिमा कोल्ड स्टोर मासु बिक्रेता	भक्तपुर	भक्तपुर न.पा.	९८४९९९९९९९	
८४४	एलिया मिटशप	भक्तपुर	भक्तपुर न.पा.	९८४९९९९९९२	
८४५	नवदुर्गा चिकेन सेन्टर	भक्तपुर	भक्तपुर न.पा.	९८४९९९९९९३	
८४६	श्री महाकाली ड्राइमिट	भक्तपुर	भक्तपुर न.पा.	९८०३७७५५२०	
८४७	नबिन मिट शप	भक्तपुर	भक्तपुर न.पा.	९८४९२७२८३९	
८४८	क्वालिटी फुड एण्ड मिट प्रोडक्ट	भक्तपुर	भक्तपुर न.पा.	९८४९८४५९४३	
८४९	भक्तपुर आर. कोल्ड स्टोर	भक्तपुर	भक्तपुर न.पा.	९८४९६३७६२६	
८५०	ग्लोबल कोल्ड स्टोर	भक्तपुर	भक्तपुर न.पा.	९८४९६२०९४९	
८५१	मासु पसल	भक्तपुर	भक्तपुर न.पा.	९८५९०३६४३४	
८५२	महालक्ष्मी फ्रेस हाउस	भक्तपुर	भक्तपुर न.पा.	९८६५५९२५६८	
८५३	श्री भिमसेन मिटशप	भक्तपुर	भक्तपुर न.पा.	९८४०४८०४५३	
८५४	ब्रह्मायणी होलसेल मिट शप	भक्तपुर	भक्तपुर न.पा.	९८६९७५०५८७	
८५५	भक्तपुर कोल्ड स्टोर	भक्तपुर	भक्तपुर न.पा.	९८४९२२४४६९	
८५६	न्यू नवदुर्गा कोल्ड स्टोर	भक्तपुर	भक्तपुर न.पा.	९८५९९४७४५५	
८५७	विकेश मिट सप	भक्तपुर	भक्तपुर न.पा.	९८९८४६९८४६	
८५८	सिद्धि गणेश मासु पसल	भक्तपुर	भक्तपुर न.पा.	९८४९९९९८८५	
८५९	न्यु बाराही कोल्ड स्टोर	भक्तपुर	भक्तपुर न.पा. ५	९८४९९८७२४९	
८६०	मनकामना माछा पसल	भक्तपुर	भक्तपुर न.पा. ४	९८०८२२२७३७	
८६१	दोलखा रेजिना मिटसप	भक्तपुर	भक्तपुर न.पा. १०	९८६९८३७९९३	
८६२	नम माफ्ती भैरव कोल्ड स्टोर एण्ड सप्लायर्स	भक्तपुर	भक्तपुर न.पा. १०	९८४९६०४८८४	
८६३	सुरेन्द्र मिट हाउस	भक्तपुर	भक्तपुर न.पा. १०	९८४९४३९७९२	
८६४	महमद समिर मिट शप	भक्तपुर	भक्तपुर न.पा. १	९८२३३७५०५६	
८६५	न्यू सुभानी कोल्ड स्टोर	भक्तपुर	भक्तपुर न.पा. ९	९८४९८८३३६७	
८६६	देव मिट शप	भक्तपुर	भक्तपुर न.पा. ९	९८६५४५५७२७	
८६७	माइला मिट मार्ट	भक्तपुर	भक्तपुर न.पा. १०	९८०३९०९९००	
८६८	एसन मिट शप	भक्तपुर	भक्तपुर न.पा. १	९८४४८५९६९०	
८६९	मासु पसल	भक्तपुर	भक्तपुर न.पा. ४	९८४०५४९८८८	
८७०	एस एन फ्रेस हाउस	भक्तपुर	भक्तपुर न.पा. ३	९८९८५९४२५३	
८७१	जय कविर मिट सप	भक्तपुर	भक्तपुर न.पा. ३	९८४९५९४३३९	
८७२	दोलखा स्टोर	भक्तपुर	भक्तपुर न.पा. ८	९८६०७४९९८८	
८७३	न्यू काभ्रेली कोल्ड स्टोर	भक्तपुर	भक्तपुर न.पा. ५	९७६९०२२७७९	
८७४	भिमसेन चिकेन स्टोर	भक्तपुर	भक्तपुर न.पा. ५	९८५९९७२४३०	

८७५	सिन्धुपाल्चोक मिट शप	भक्तपुर	भक्तपुर न.पा. ९	१८६५३३००२२	
८७६	काभ्रेली मिट सप	भक्तपुर	भक्तपुर न.पा. ८	१८९८५०६८४२	
८७७	एस एस मिट सप	भक्तपुर	भक्तपुर न.पा. ४	१८४९९३२२७७	
८७८	नगांचा मासु पसल	भक्तपुर	भक्तपुर न.पा. १०	१८०८८३५२६७	
८७९	सायाङ्ग मासु पसल	भक्तपुर	भक्तपुर न.पा. ९	१७४९८४२८३५	
८८०	कार्तिक माछा पसल	भक्तपुर	भक्तपुर न.पा. ९	१८६५०३८८६७	
८८१	जय मिट सप	भक्तपुर	भक्तपुर न.पा. ४	१८४९४४४८६६	
८८२	बिजय मिटशप	भक्तपुर	भक्तपुर न.पा. ९	१८६०२८०५४६	
८८३	वि एण्ड वि कोल्ड स्टोर एण्ड सप्लायर्स	भक्तपुर	भक्तपुर न.पा. ३	१८५९०७४९३६	
८८४	सोम पाख्रिन कोल्ड स्टोर	भक्तपुर	भक्तपुर न.पा. १०	१७६६३४५६९५	
८८५	इनाचो मिट शप	भक्तपुर	भक्तपुर न.पा. ५	१८९८०२८३३८	
८८६	जय बाराही मासु पसल	भक्तपुर	भक्तपुर न.पा. ९	१८४९७९५०७२	
८८७	जय भिमसेन मासु पसल	भक्तपुर	भक्तपुर न.पा. ५	१८४३२६८९०९	
८८८	रिभा फ्रेश मिट शप	भक्तपुर	भक्तपुर न.पा. २	१८९३०२८४८६	
८८९	रे मिट सप	भक्तपुर	भक्तपुर न.पा. १०	१८४९९२९०३३	
८९०	दिपिका कोल्ड स्टोर	भक्तपुर	भक्तपुर न.पा. ९	१८४२४७८७०९	
८९१	अन्नपूर्ण कोल्ड स्टोर	भक्तपुर	भक्तपुर न.पा. ५	१८५९२५५७२०	
८९२	नैन्सी मिट शप	भक्तपुर	भक्तपुर न.पा. ७	१८६०५९००४२	
८९३	लान्वा फल्वा माछा पसल	भक्तपुर	भक्तपुर न.पा. १०	१७०६०३८६४०	
८९४	न्यू फ्रेस फिस हाउस	भक्तपुर	भक्तपुर न.पा. ९	१८४४०६२७४४	
८९५	शैलुडश्वरी मिट सप	भक्तपुर	भक्तपुर न.पा. १०	१८६३२२९०७२	
८९६	मिलन अण्डा. सप्लायर्स	भक्तपुर	भक्तपुर न.पा. ८	१८४९९९४०९६	
८९७	भिन्तुना कोल्ड स्टोर	भक्तपुर	भक्तपुर न.पा. ९	१८४९९८९३६९	
८९८	सलिम मिट सप	भक्तपुर	भक्तपुर न.पा. ९	१८४९२३५९२९	
८९९	बाराही अजिमा कोल्ड स्टोर	भक्तपुर	भक्तपुर न.पा.		
९००	कान्तिपुर फ्रेस चिकेन प्रा.लि.	भक्तपुर	भक्तपुर न.पा. ९		
९०१	दाजुभाई मिट सप	काठमाडौं	तारकेश्वर न.पा. २, काभ्रेस्थली ठाँटी	१८४३७६९४८९	३६०० के.जी/वार्षिक
९०२	मामाभान्जा मिट सप	काठमाडौं	तारकेश्वर न.पा. २, काभ्रेस्थली ठाँटी	१८४९९०३२२५	२९६० के.जी/वार्षिक
९०३	राजेन्द्र मिट सप	काठमाडौं	तारकेश्वर न.पा. ८	१८९८९९५७९६	५४०० के.जी/वार्षिक
९०४	धराने कालो सुँगुर मिट सप	काठमाडौं	तारकेश्वर न.पा. २, काभ्रेस्थली ठाँटी	१८४९०८२९९४	९००० के.जी/वार्षिक

१०५	राई मिट सप	काठमाडौं	तारकेश्वर न.पा. २, काभ्रेस्थली ठाँटी	१८६३३९४९२२	५४०० के.जी/वार्षिक
१०६	श्रेष्ठ मासु पसल	काठमाडौं	तारकेश्वर न.पा. २	१८९०४९७७३५	५४०० के.जी/वार्षिक
१०७	प्रमिता फ्रेस हाउस	काठमाडौं	तारकेश्वर न.पा. २	१८४९७५९२३९	३६०० के.जी/वार्षिक
१०८	गुरुङ मिट सप	काठमाडौं	तारकेश्वर न.पा. २	१८९०२९७५८९	९४४०० के.जी/वार्षिक
१०९	फुर्वाड महोमद माछा मासु पसल	काठमाडौं	तारकेश्वर न.पा. ६, जरंङ्ग	१८५९२२६२०९	७२०० के.जी/वार्षिक
११०	ब्रदर्स मिट मार्ट एण्ड पसल	काठमाडौं	तारकेश्वर न.पा. ३, तिनपिप्ले	१८४५९५४४७७	९२६०० के.जी/वार्षिक
१११	तिनपिप्ले मिटसप	काठमाडौं	तारकेश्वर न.पा. ३, तिनपिप्ले	१८४९८९५९२६	९४४०० के.जी/वार्षिक
११२	धर्मस्थली मिट सप	काठमाडौं	तारकेश्वर न.पा. ३, चिसापानी	१८६५९३९८९४	३२४० के.जी/वार्षिक
११३	वाराही मिट सप	काठमाडौं	तारकेश्वर न.पा. ३, चिसापानी	१८६०२८९६५९	७२०० के.जी/वार्षिक
११४	रूपाखेती कोल्ड स्टोर	काठमाडौं	तारकेश्वर न.पा. ६, सानोवाइपास	१८४९९२८४४५	३६०० के.जी/वार्षिक
११५	पसलचोक मिट सप	काठमाडौं	तारकेश्वर न.पा. ६, सानोवाइपास	१८०९०२७४८८	५४०० के.जी/वार्षिक
११६	एल.८.धर्मस्थली कोल्डस्टोर	काठमाडौं	तारकेश्वर न.पा. ६, सानोवाइपास	१८४९०६९८९९	१००० के.जी/वार्षिक
११७	भरत मिट सप	काठमाडौं	तारकेश्वर न.पा. ८	१८४९२९३५९८	९४४०० के.जी/वार्षिक
११८	गोर्खाली स्टोर	काठमाडौं	तारकेश्वर न.पा. ६	१८६०४३९९९८	१००० के.जी/वार्षिक
११९	लामा मासु पसल	काठमाडौं	तारकेश्वर न.पा. ६	१८६९९००७७९	३६०० के.जी/वार्षिक
१२०	खाजाघर एण्ड मिट सप	काठमाडौं	तारकेश्वर न.पा. ६, सानोवाइपास	१८४९८२४८७०	२९६० के.जी/वार्षिक
१२१	जोन फ्रेस मिट सप	काठमाडौं	तारकेश्वर न.पा. ६, सानोवाइपास	१८४३९६६५७३	९८०० के.जी/वार्षिक
१२२	शेषकती फ्रेस मिट सप	काठमाडौं	तारकेश्वर न.पा. ९९, शेषमती	१८४९६८३३९५	७२०० के.जी/वार्षिक
१२३	श्री महाँलक्ष्मी मिट सप	काठमाडौं	तारकेश्वर न.पा. ९९, शेषमती	१८४२७७९९९७	२८८०० के.जी/वार्षिक
१२४	शक्तिमान फ्रेस हाउस	काठमाडौं	तारकेश्वर न.पा. ९९, नेपालटार	१८४९०८७८०६	२९६०० के.जी/वार्षिक
१२५	शेयकती मिट सप	काठमाडौं	तारकेश्वर न.पा. ४, शेषमती	१८४९६८३५००	९२६०० के.जी/वार्षिक

९२६	एम.डी. फ्रेस मिट हाउस	काठमाडौं	तारकेश्वर न.पा. ८, बसन्त कोलोनी	९८५१२२६२०९	७२०० के.जी/वार्षिक
९२७	नर्थ फेस सप्लायर्स	काठमाडौं	तारकेश्वर न.पा. ८, बसन्त कोलोनी	९८१२२९९८९५	१३३२० के.जी/वार्षिक
९२८	धर्मस्थली मिट सप	काठमाडौं	तारकेश्वर न.पा. ६	९८०३७७२२५५	९००० के.जी/वार्षिक
९२९	हाम्रो फ्रेस मिट सप	काठमाडौं	तारकेश्वर न.पा. ८, शिव मन्दिर	९८०३५८७८२४	५४०० के.जी/वार्षिक
९३०	नुवाकरोट राजभाइ मिट सप	काठमाडौं	तारकेश्वर न.पा. ८, शिव मन्दिर	९८२३६४६८७३	५४०० के.जी/वार्षिक
९३१	घले मिट सप	काठमाडौं	तारकेश्वर न.पा. ८, शिव मन्दिर	९८२३६७९५१०	१२६०० के.जी/वार्षिक
९३२	ए.वन. मिट सप	काठमाडौं	तारकेश्वर न.पा. ८, लामबगर	९८०३५००८५४	१४४०० के.जी/वार्षिक
९३३	प्रमिता मिट सप	काठमाडौं	तारकेश्वर न.पा. ८, लामबगर	९८५११७९८९१	५४०००० के.जी/वार्षिक
९३४	गोर्खा कोल्ड स्टोर एण्ड चिकेन सप्लायर्स	काठमाडौं	तारकेश्वर न.पा. ८, शान्ति टोल	९८४९९७२८९७	१२६०० के.जी/वार्षिक
९३५	दोलखाली बफ मिट सप	काठमाडौं	तारकेश्वर न.पा. ८	९८४४०९११७९	७२०० के.जी/वार्षिक
९३६	धादिङ चिकेन हाउस	काठमाडौं	तारकेश्वर न.पा. ८	९८६६४०७०३७	७२०० के.जी/वार्षिक
९३७	न्यू श्रेष्ठ मिट सप	काठमाडौं	तारकेश्वर न.पा. ८	९८६६४०९०७१	५४०० के.जी/वार्षिक
९३८	न्यु बाद्यभैरब चिकेन हाउस	काठमाडौं	कीर्तिपुर न.पा. ३	९८१०३६७७७८	
९३९	बाघ भैरब मासु पसल	काठमाडौं	कीर्तिपुर न.पा. ३	९८४१९८०८१६	
९४०	हारभेष्ट फ्रेस एण्ड फ्रोजन मार्ट	काठमाडौं	कीर्तिपुर न.पा. ५	९८०३७८९५८७	
९४१	छुगाँउ मासु पसन	काठमाडौं	कीर्तिपुर न.पा. ५	९८४३४६१७३२	
९४२	भ्वाङ्ग माछा पसल	काठमाडौं	कीर्तिपुर न.पा. ५	९८४१३७७२३८	
९४३	श्री गुरु जलविनायक मिट सप	काठमाडौं	कीर्तिपुर न.पा. ६	९८४९७५२४६६	
९४४	कम एण्ड सप	काठमाडौं	कीर्तिपुर न.पा. ७	९८४१६६५२१३	
९४५	भाजेगल फ्रेस मिट सप	काठमाडौं	कीर्तिपुर न.पा. ७	९७०३७७६७७	
९४६	न्यु कीर्तिपुर मिट सप	काठमाडौं	कीर्तिपुर न.पा. ९	९८४१२६८६३२	
९४७	उषव खसिको फोक्सो सप्लायर्स	काठमाडौं	कीर्तिपुर न.पा. १०	९८५१२३७१९०	
९४८	चारथरे मासु पसल	काठमाडौं	कीर्तिपुर न.पा. ६	९८४१११६२६९	

डेरी उद्योग तथा व्यवसायीहरूको विवरण

क्र.स	डेरी व्यवसाय	जिल्ला	ठेगाना	सम्पर्क नं	कै.
१	भिमेश्वर डेरी	भक्तपुर	चाँगुनारायण न.पा. १	९८४१६१२८२४	
२	सुष्मा डेरी एण्ड कफि	भक्तपुर	चाँगुनारायण न.पा. १	९८६६४००८००	
३	कालिका डेरी	भक्तपुर	चाँगुनारायण न.पा. १	९८४३४१६८६४	
४	दुवाकोट दुध संकलन केन्द्र/डेरी पसल	भक्तपुर	चाँगुनारायण न.पा. १	९८५११५८५३५	
५	गणेश डेरी	भक्तपुर	चाँगुनारायण न.पा. २	९८५१०६९०१	
६	मैया केशरी दुमरू रोयल डेरी	भक्तपुर	चाँगुनारायण न.पा. २	९८४१२८५०९३	
७	ढकाल डेरी	भक्तपुर	चाँगुनारायण न.पा. २	९८४१०४८१७५	
८	युनिक मालती डेरी	भक्तपुर	चाँगुनारायण न.पा. २	९८४९५४३५०७	
९	सुशन दुध डेरी	भक्तपुर	चाँगुनारायण न.पा. २	९८६३५१०७९	
१०	दुवाकोट दुध दहि पसल	भक्तपुर	चाँगुनारायण न.पा. २	९८६७०७१३६८	
११	माता दुर्गा दुध दहि पसल	भक्तपुर	चाँगुनारायण न.पा. २	९८६१९२७८९२	
१२	बिशाल दुध दहि पसल	भक्तपुर	चाँगुनारायण न.पा. २	९८१०२५६०२९	
१३	बजगाईं दुध दहि पसल	भक्तपुर	चाँगुनारायण न.पा. २	९८४८५६९४३६	
१४	बास्ताकोटी डेरी	भक्तपुर	चाँगुनारायण न.पा. २		
१५	श्री कृष्ण दुध दहि	भक्तपुर	चाँगुनारायण न.पा. २	९८४२६४८९२५	
१६	श्री कृष्ण दुध डेरी	भक्तपुर	चाँगुनारायण न.पा. २	९८१००८४०८४	
१७	गणेश दुध संकलन	भक्तपुर	चाँगुनारायण न.पा. २	९८४१११७१२२	
१८	सावित्री डेरी	भक्तपुर	चाँगुनारायण न.पा. २	९८५११४४८९८	
१९	खोटांग डेरी	भक्तपुर	चाँगुनारायण न.पा. २	९८४२९०६३४४	
२०	रोशन डेरी एण्ड बेकरी	भक्तपुर	चाँगुनारायण न.पा. २	९८४१२८५०९३	
२१	रोशन डेरी एण्ड बेकरी	भक्तपुर	चाँगुनारायण न.पा. २	९८४१२८५०९४	
२२	श्री कृष्ण दुध तथा दहि बिक्री केन्द्र	भक्तपुर	चाँगुनारायण न.पा. २	९८४२६४८२२५	
२३	भौखेल दुध संकलन केन्द्र	भक्तपुर	चाँगुनारायण न.पा. ३		
२४	दीपज्योति दुध डेरी	भक्तपुर	चाँगुनारायण न.पा. ३		
२५	दुध संकलन केन्द्र (गेलाल गाउ)	भक्तपुर	चाँगुनारायण न.पा. ३	९८५१०२७११९	
२६	संकलन डेरी	भक्तपुर	चाँगुनारायण न.पा. ७		
२७	फैजु डेरी	भक्तपुर	चाँगुनारायण न.पा. ७	९८५१०१७०७२	
२८	श्रीजन दुध संकलन केन्द्र	भक्तपुर	चाँगुनारायण न.पा. ७		
२९	ढकाल डेरी	भक्तपुर	चाँगुनारायण न.पा. ७	९४३५५८३३९	
३०	फैजु दुग्ध डेरी	भक्तपुर	चाँगुनारायण न.पा. ७	९८४१८४२८४	

३१	बागेहिती दुध उत्पादन सहकारी संस्था लि.	भक्तपुर	चाँगुनारायण न.पा. ७		
३२	पुर्णिमा दुग्ध उत्पादन सहकारी संस्था	भक्तपुर	चाँगुनारायण न.पा. ७	९४३५५८३४०	
३३	पवन गिरी दुध संकलन	भक्तपुर			
३४	सानु पुरी दुध संकलन	भक्तपुर		९८५००६२५६	
३५	पि पि दुध संकलन केन्द्र	भक्तपुर			
३६	राधाकृष्ण दुध संकलन केन्द्र	भक्तपुर			
३७	जितपुर दुध संकलन तथा खुवा केन्द्र	भक्तपुर		९८४०९८३२४०	
३८	दुध डेरी तथा आइसक्रिम पसल	भक्तपुर		९८६०४८७९८२	
३९	ताथली दुध दहि भण्डारण	भक्तपुर		९७६९९३५९९९	
४०	यादब डेरी तथा किराना पसल	भक्तपुर	सूर्यविनायक न.पा. २	९८९३२८६२८४	
४१	लक्ष्मी डेरी फार्म	भक्तपुर	सूर्यविनायक न.पा. ५	९८४९९९७९३९	
४२	जयश्री कृष्ण डेरी	भक्तपुर	सूर्यविनायक न.पा. ५	९८५९९०६६७२	
४३	लक्ष्मी डेरी	भक्तपुर		९८४९६७६९६६	
४४	पञ्चकन्या डेरी	भक्तपुर	सूर्यविनायक न.पा. ९	९८५९०८४३५०	
४५	ओखलढुङ्गे डेरी	भक्तपुर		९८६८६८८९६०	
४६	पनौती डेरी तथा बेकरी	भक्तपुर	सूर्यविनायक न.पा. ४	९८४९००५८४४	
४७	अर्पण दुध डेरी	भक्तपुर	सूर्यविनायक न.पा. ५	९७४६२८३५९७	
४८	हाम्रो पनौती डेरी	भक्तपुर	सूर्यविनायक न.पा. ३	९८६९३३२५४७	
४९	हाम्रो पनौति डेरी	भक्तपुर		९८६९३३२५४७	
५०	खड्का डेरी सप	भक्तपुर		९८६९३२९८३६	
५१	जय गुरुदेव डेरी एण्ड भेराईटी स्टोर	भक्तपुर	सूर्यविनायक न.पा. ९	९८६०९४७९७२	
५२	तिमलिसना केक शप तथा दुध दही भण्डार	भक्तपुर	सूर्यविनायक न.पा. २	९८६९५५५५६४	
५३	पंच डेरी	भक्तपुर	सूर्यविनायक न.पा. ४	९८४९२७२३३९	
५४	रानीकोट दुध डेरी सेन्टर	भक्तपुर	सूर्यविनायक न.पा. ८	९८९८२७४९७६	
५५	चखुंती पशुपालन डेरी तथा कृषि फार्म	भक्तपुर	सूर्यविनायक न.पा. ९	९८४९४३९३६०	
५६	नव दुर्गा दुध डेरी	भक्तपुर	सूर्यविनायक न.पा. ८	९८२८८८७२८४	
५७	जय श्री कृष्ण डेरी	भक्तपुर	सूर्यविनायक न.पा. ६	९८४९७९५६०६	
५८	फुलचोकी दुध दहि भण्डार	भक्तपुर	सूर्यविनायक न.पा. २	९८६९६८७०५२	
५९	महालक्ष्मी डेरी एण्ड जुस सेन्टर	भक्तपुर		९८०८९८२२०९	
६०	विनायक डेरी एण्ड चिया पसल	भक्तपुर	सूर्यविनायक न.पा. ८	९७४९९६३५२२	
६१	सिर्जन डेरी एण्ड बेकरी सप	भक्तपुर	सूर्यविनायक न.पा. ४	९८०३२९४८२०	
६२	बंगलामुखी डेरी एण्ड बेकरी	भक्तपुर	सूर्यविनायक न.पा. ३	९८४२४०३६३८	

६३	भण्डारी डेरी प्र ली	भक्तपुर	सूर्यविनायक न.पा. १०	१८४११५८२३६	
६४	माँ पाल्चोकी दही दुध तथा बेकरी पसल	भक्तपुर	सूर्यविनायक न.पा. १२	१८६९११५१२९	
६५	शोभा दुध देरी एण्ड बेकरी	भक्तपुर	सूर्यविनायक न.पा. ५	१८४१८८५१७८	
६६	सुबोध डेरी उधोग	भक्तपुर	सूर्यविनायक न.पा. ४	१८४९९८०२५३	
६७	पौडेल डेरी	भक्तपुर		१८६०४६५०३२	
६८	धमला डेरी प्रोडक्स प्रा.लि.	भक्तपुर	सूर्यविनायक न.पा. ५	१८४१५६४३३१	
६९	काभ्रे नगरकोट डेरी एण्ड बेकरी	भक्तपुर	सूर्यविनायक न.पा. ३	१८४९१२७००६	
७०	श्री कृष्ण डेरी	भक्तपुर	सूर्यविनायक न.पा. १	१८६१६९४९०१	
७१	बालको डेरी एण्ड केक सप	भक्तपुर	सूर्यविनायक न.पा. २	१८४१७०४३०२	
७२	माँ पाल्चोकी दुध तथा वेकरी पसल	भक्तपुर	सूर्यविनायक न.पा. १	१८६९११५१२९	
७३	लक्ष्मी डेरी	भक्तपुर	सूर्यविनायक न.पा. २	१८४९१७६८३४	
७४	राधाकृष्ण डेरी	भक्तपुर	सूर्यविनायक न.पा. ६	१८६५१३६३१५	
७५	सुरभी डेरी तथा तरकारी पसल	भक्तपुर	सूर्यविनायक न.पा. २	१८६०३६६४८६	
७६	रेहान डेरी	भक्तपुर	सूर्यविनायक न.पा. २	१८४८८०९९६३	
७७	उत्सव डेरी तथा वेकरी	भक्तपुर	सूर्यविनायक न.पा. ७	१८४९३४१४६१	
७८	प्रकाश डेरी एण्ड कफी सप	भक्तपुर	सूर्यविनायक न.पा. १	१८४९२८१०९२	
७९	दुर्गा डेरी	भक्तपुर	सूर्यविनायक न.पा. ४	१८१३१९१८६२	
८०	राज डेरी	भक्तपुर	सूर्यविनायक न.पा. ४	१८१३५९९६५२	
८१	देवीटार डेरी	भक्तपुर	सूर्यविनायक न.पा. ६	१८४२३०४१२५	
८२	करुणामय द डेरी फार्म	भक्तपुर	सूर्यविनायक न.पा. २	१८५१००००८२	
८३	धनेश्वर दुध डेरी एण्ड बेकरी शप	भक्तपुर	सूर्यविनायक न.पा. २	१८६१३१०४०१	
८४	लक्ष्मी दुग्ध भण्डार	भक्तपुर	सूर्यविनायक न.पा. ३	१८५१००९०२९	
८५	चौलागाई डेरी	भक्तपुर	सूर्यविनायक न.पा. ३	१८४८५७०५९४	
८६	बज्रयोगीनी दुध डेरी तथा किराना पसल	भक्तपुर	सूर्यविनायक न.पा. १	१८६९२५३८२२	
८७	एन्जल डेरी	भक्तपुर	सूर्यविनायक न.पा. ३	१८४९८२४३२९	
८८	शिला डेरी	भक्तपुर	सूर्यविनायक न.पा. ६	१८४९८९५६५४	
८९	एम.के.डेरी	भक्तपुर	सूर्यविनायक न.पा. ५	१८४९९१२८५३	
९०	खत्री डेरी	भक्तपुर	सूर्यविनायक न.पा. ६	१८४१०८२०२१	
९१	नंनाबु दुध डेरी	भक्तपुर	सूर्यविनायक न.पा. ८	१८५१०४८३०३	
९२	प्रतिष्ठा डेरी फार्म	भक्तपुर	सूर्यविनायक न.पा. ७	१८६०४६४९६६	
९३	दुर्गा डेरी फार्म	भक्तपुर	सूर्यविनायक न.पा. १०	१८४१३५६१९८	
९४	गिता डेरी स्टोर	भक्तपुर	सूर्यविनायक न.पा. ६	१८४१३९४३२०	
९५	हर्कपुरे गौतम डेरी	भक्तपुर	सूर्यविनायक न.पा. २	१८६२८००८७३	

९६	सुवर्णेश्वर दुध डेरी एण्ड बेकरी	भक्तपुर	सूर्यविनायक न.पा. ६	१८०८८५९६८५	
९७	पुजा डेरी	भक्तपुर	सूर्यविनायक न.पा. ८	१८४०३६८०९५	
९८	ग्लोवल डेरी प्रालि	भक्तपुर	सूर्यविनायक न.पा. ५	१८५७०६००८६	
९९	न्यू जय श्री दुध डेरी	भक्तपुर	सूर्यविनायक न.पा. ६	१८६०४३९९२९	
१००	संचय डेरी	भक्तपुर	सूर्यविनायक न.पा. ३	१८४३५६६५७९	
१०१	पबित्र दुध डेरी एण्ड लस्सी सेन्टर	भक्तपुर	सूर्यविनायक न.पा. ६	१८९३३०८४३३	
१०२	पबित्र दुध डेरी तथा लस्सी सेन्टर	भक्तपुर	सूर्यविनायक न.पा. ६	१८९३३०८४३३	
१०३	नलिन दुग्ध व्यवसाय	भक्तपुर	सूर्यविनायक न.पा. ५	१८४८४६७३३०	
१०४	विन्ध्यवासीनी डेरी एण्ड बेकरी	भक्तपुर	सूर्यविनायक न.पा. ३	१८४३५२८७५७	
१०५	गौरी शंकर डेरी एण्ड बेकरी सप	भक्तपुर	सूर्यविनायक न.पा. ४	१८५९२३२४४८	
१०६	पौडेल डेरी एण्ड कफी शप	भक्तपुर	सूर्यविनायक न.पा. ६	१८४९०२४४५	
१०७	भट्टराई दुध डेरी	भक्तपुर	सूर्यविनायक न.पा. ४	१८४८४५८८८९	
१०८	धमला डेरी	भक्तपुर	सूर्यविनायक न.पा. ४	१८४२०९६९८९	
१०९	पाथिभरा डेरी/किराना पसल	भक्तपुर	सूर्यविनायक न.पा. ५	१८४६०२८८३७	
११०	गंगा दुध डेरी	भक्तपुर	सूर्यविनायक न.पा. ५	१८२३४४८२४०	
१११	दिव्या डेरी तथा खाजा घर	भक्तपुर	सूर्यविनायक न.पा. ३	१८४९९५९८९७	
११२	काभ्रे डेरी	भक्तपुर	सूर्यविनायक न.पा. ६	१८४९९३०२९६	
११३	डोलेश्वर डेरी प्रोडक्ट	भक्तपुर	सूर्यविनायक न.पा. ६	१८४९२३४०५५	
११४	स्वर्णाम डेरी एण्ड बेकरी	भक्तपुर	सूर्यविनायक न.पा. ४	१८४९९९७३९६	
११५	सरस्वती डेरी एण्ड किराना पसल	भक्तपुर	सूर्यविनायक न.पा. ३	१८४९८८२३६५	
११६	घिमिरे डेरी एण्ड स्टोर	भक्तपुर	सूर्यविनायक न.पा. ३	१८५९२५९८५४	
११७	ओखलढुङ्गे डेरी एण्ड एग्रीफुड प्रालि.	भक्तपुर	सूर्यविनायक न.पा. २	१८४९५६४३३९	
११८	महालक्ष्मी डेरी बेकरी एण्ड ग्लोसरी	भक्तपुर	सूर्यविनायक न.पा. ९	१८४०३०४३४९	
११९	खुसी डेरी उधोग	भक्तपुर	सूर्यविनायक न.पा. १०	१८४९००९७८	
१२०	गोर्खाली दुध तथा डेरी पसल	काठमाडौं	नागार्जुन न.पा. ९	१८४५३५३३९९	
१२१	हिमालयन डेरी	काठमाडौं	नागार्जुन न.पा. ५		
१२२	न्यू नुवाकोट डेरी पसल	काठमाडौं	नागार्जुन न.पा. ५		
१२३	सितापाइला फार्मिङ एण्ड डेरी	काठमाडौं	नागार्जुन न.पा. ५		
१२४	सजिलो सफ्लायर्स	काठमाडौं	नागार्जुन न.पा. ५		
१२५	नुवाकोट डेरी पसल	काठमाडौं	नागार्जुन न.पा. ४	१८४७६९९३९०	
१२६	एगलेस बेकरी एण्ड डेरी प्रोडक्टस	काठमाडौं	नागार्जुन न.पा. ४		
१२७	मेलम्ची दुध डेरी	काठमाडौं	नागार्जुन न.पा. ४		
१२८	अर्याल डेरी	काठमाडौं	नागार्जुन न.पा. ४	१८६०८०७९२६	

१२९	न्यु सफल डेरी एण्ड बेकरी	काठमाडौं	नागार्जुन न.पा. २	९८५११५१८१४	
१३०	जि आर फ्रेस डेरी	काठमाडौं	नागार्जुन न.पा. ६	९७४९८७८८६८	
१३१	श्रीया डेरी	काठमाडौं	नागार्जुन न.पा. ६	९८४३५५७३६३	
१३२	मरहडा माईको डेरी पसल	काठमाडौं	नागार्जुन न.पा. ६	९८६६२६८४४१	
१३३	प्रकृति डेरी एंव प्रतिज्ञा डेरी	काठमाडौं	नागार्जुन न.पा. ६	९८६३२०६६४६	
१३४	श्री कृष्ण प्रणामी दुध डेरी	काठमाडौं	नागार्जुन न.पा. ६	९८६०९३१५८०	
१३५	नागार्जुन डेरी	काठमाडौं	नागार्जुन न.पा. ९	९८५१२४४१६६	
१३६	देउराली स्वीट एण्ड डेरी	काठमाडौं	नागार्जुन न.पा. १०	९८४३५६५६०७	
१३७	निशान डेरी एण्ड बेकरी	काठमाडौं	नागार्जुन न.पा. १०	९८५००७१२४२	
१३८	पाथीभरा डेरी	काठमाडौं	नागार्जुन न.पा. १०	९८६३७७८३८९	
१३९	आमा डेरी	काठमाडौं	नागार्जुन न.पा. १०	९८४८५५०६६०	
१४०	लम्साल डेरी	काठमाडौं	नागार्जुन न.पा. ९	९८४१०६५४४३	
१४१	अधिकारी फलफुल, डेरी जुस सेन्टर	काठमाडौं	नागार्जुन न.पा. ९	९८४०८९९५९१	
१४२	कविर दुध डेरी	काठमाडौं	नागार्जुन न.पा. ९	९८६१५१०१८०	
१४३	पञ्चकन्या दुध डेरी	काठमाडौं	नागार्जुन न.पा. ९	९८६०९९८६०८	
१४४	कृष्ण प्रिया फार्म तथा दुध डेरी	काठमाडौं	नागार्जुन न.पा. ६	९८५११२००४४	
१४५	वि आर डेरी	काठमाडौं	नागार्जुन न.पा. ६		
१४६	दुध डेरी	काठमाडौं	नागार्जुन न.पा. १०		
१४७	लामिछाने डेरी	काठमाडौं	नागार्जुन न.पा. १०	९८४०३३७८४७	
१४८	श्री चौघरे दुग्ध उत्पादक सहकारी संस्था लिमिटेड	ललितपुर	कोन्ज्योसोम गा.पा.-१	९८४१२८०६०७	
१४९	श्री जनप्रिय दुग्ध उत्पादक सहकारी संस्था लिमिटेड	ललितपुर	कोन्ज्योसोम गा.पा.-१	९८६१०८८१९८	
१५०	श्री कोसेली दुग्ध उत्पादक सहकारी संस्था लिमिटेड	ललितपुर	कोन्ज्योसोम गा.पा.-१		
१५१	श्री भुमिथुम्का दुग्ध उत्पादक सहकारी संस्था लिमिटेड	ललितपुर	कोन्ज्योसोम गा.पा.-२		
१५२	श्री कालेश्वर दुग्ध उत्पादक सहकारी संस्था लिमिटेड	ललितपुर	कोन्ज्योसोम गा.पा.-२		
१५३	श्री सदाबहार दुग्ध उत्पादक सहकारी संस्था लि.	ललितपुर	कोन्ज्योसोम गा.पा.-२		
१५४	श्री सफल दुग्ध उत्पादक सहकारी संस्था लि.	ललितपुर	कोन्ज्योसोम गा.पा.-२		
१५५	श्री नमुना गाउ महिला दुग्ध उत्पादक सहकारी संस्था लि.	ललितपुर	कोन्ज्योसोम गा.पा.-२		

१५६	श्री भकारी डाडाँ दुग्ध उत्पादक सहकारी संस्था लि.	ललितपुर	कोन्ज्योसोम गा.पा.-२		
१५७	श्री लाकुरी भञ्ज्याङ दुग्ध उत्पादक सहकारी संस्था लि.	ललितपुर	कोन्ज्योसोम गा.पा.-२		
१५८	श्री सातकन्या दुग्ध उत्पादक सहकारी संस्था लि.	ललितपुर	कोन्ज्योसोम गा.पा.-२		
१५९	श्री सरस्वती दुग्ध उत्पादक सहकारी संस्था लि.	ललितपुर	कोन्ज्योसोम गा.पा.-२		
१६०	श्री लेकबेसी दुग्ध उत्पादक सहकारी संस्था लि	ललितपुर	कोन्ज्योसोम गा.पा.-३	९८५१०४२९०१	
१६१	श्री लालीगुराँस दुग्ध उत्पादक सहकारी संस्था लि.	ललितपुर	कोन्ज्योसोम गा.पा.-३		
१६२	श्री मनकामना दुग्ध सहकारी संस्था लि	ललितपुर	कोन्ज्योसोम गा.पा.-३	९८५१२०३७१८	
१६३	श्री भारदेउ बहुउदेशीय दुग्ध उत्पादक सहकारी संस्था लि.	ललितपुर	कोन्ज्योसोम गा.पा.-५	९८४९८३९८३५	
१६४	श्री लालीगुराँस दुध डेरि	ललितपुर	कोन्ज्योसोम गा.पा.-४	९८४०६६८६४९	
१६५	राजेन्द्र स्याङ्तान	ललितपुर	कोन्ज्योसोम गा.पा.-४	९८५११५०४५५	
१६६	श्याम तिमल्सिना	ललितपुर	कोन्ज्योसोम गा.पा.-४	९८४४२७८६६५	
१६७	प्रशान्त डेरी फार्म	काठमाडौं	बुढानिलकण्ठ न.पा. गल्फुटार	९८४१५०८२४४	
१६८	हाम्रो कोमल दहि पसल	काठमाडौं	बुढानिलकण्ठ न.पा., हातिगौडा	९८५१२०७६८५	
१६९	निलकण्ठ डेरी	काठमाडौं	बुढानिलकण्ठ न.पा. ३	९८४९३२३३८९	
१७०	मम्स डेरी	काठमाडौं	बुढानिलकण्ठ न.पा. ३	९८०८८६६५६५	
१७१	लक्ष्मी स्वीट	काठमाडौं	बुढानिलकण्ठ न.पा. ३	९८१८९८४७४८	
१७२	सेन्टर बेकरी	काठमाडौं	बुढानिलकण्ठ न.पा. ३	९८४३६७०१२९	
१७३	केक लेक जापनिज	काठमाडौं	बुढानिलकण्ठ न.पा. ३	९८४९९२०३७६	
१७४	गायत्री डेरी	काठमाडौं	बुढानिलकण्ठ न.पा. ३	९८६११६४६३२	
१७५	सौभाग्य डेरी पसल	काठमाडौं	बुढानिलकण्ठ न.पा., बालुवा खानी	९८४९२८४०२३	
१७६	तिमल्सीना डेरी	काठमाडौं	बुढानिलकण्ठ न.पा., बालुवा खानी	९८४१४६४६४७	
१७७	आषिष डेरी	काठमाडौं	बुढानिलकण्ठ न.पा , गोल्फुटार	९८५१०३२१६८	
१७८	युनिक बेकरी	काठमाडौं	बुढानिलकण्ठ न.पा., ८	०१४३७१५२९	

१७९	बि एण्ड बि डेरी	काठमाडौं	बुढानिलकण्ठ न.पा., मण्डिखाटार	९८४४२१५८२२	
१८०	रायाना डेरी	काठमाडौं	बुढानिलकण्ठ न.पा., मण्डिखाटार	९८४४०१३२२७	
१८१	अर्मता डेरी	काठमाडौं	बुढानिलकण्ठ न.पा., मण्डिखाटार	९८४१५२३५८१	
१८२	बुढानीलकण्ठ दुग्ध संकलन केन्द्र	काठमाडौं	बुढानिलकण्ठ न.पा., हात्तीगौडा	९८४१०४५९०३	
१८३	भद्रकाली डेरी फार्म	काठमाडौं	बुढानिलकण्ठ न.पा., हात्तीगौडा	९८४२२२५२३१	
१८४	गोधुली डेरी	काठमाडौं	बुढानिलकण्ठ न.पा., चपली	९८४३७८९९२५	
१८५	पोखरेल डेरी	काठमाडौं	बुढानिलकण्ठ न.पा., गणेश चोक	९८४३८१९३६०	
१८६	नवदुर्गा कोल्ड स्टोर डेरी	काठमाडौं	बुढानिलकण्ठ न.पा., न.पा.१२	९८४१४६३४३८	
१८७	धमाला दुध दही बिक्री केन्द्र	काठमाडौं	बुढानिलकण्ठ न.पा., न.पा.१३	९८४१६२७१०३	
१८८	तिवारी डेरी पसल	काठमाडौं	बुढानिलकण्ठ न.पा. ११	९८४२५४३८८६	
१८९	आर्यन डेरी एण्ड कफी सप	काठमाडौं	बुढानिलकण्ठ न.पा. ११	९८४३२९४४५६	
१९०	लक्ष्मी दग्ध पदार्थ	काठमाडौं	बुढानिलकण्ठ न.पा. ११	९८६५९९८७१७	
१९१	बिनय डेरी पसल	काठमाडौं	बुढानिलकण्ठ न.पा.१०	९८४१००४८०	
१९२	स्वीस्तीक बेकरी एण्ड डेरी	काठमाडौं	बुढानिलकण्ठ न.पा.१०	९८६४४६००८७	
१९३	लाफीड काउ डेरी	काठमाडौं	बुढानिलकण्ठ न.पा.१०	९८६१०६४९६१	
१९४	माता पलान्चोक डेरी	काठमाडौं	बुढानिलकण्ठ न.पा.१०	९५१००६९८१	
१९५	प्रतिमाडेरी पसल	काठमाडौं	बुढानिलकण्ठ न.पा.९	९८४९८१०३०५	
१९६	स्मृति डेरी	काठमाडौं	बुढानिलकण्ठ न.वा.११	९८४३८०५९९२	
१९७	इन्द्रवती डेरी	काठमाडौं	बुढानिलकण्ठ न.पा.११	९८०५९३०६५४	
१९८	माता पालान्चोक डेरी	काठमाडौं	बुढानिलकण्ठ न.पा. १०	९८४९८५०३०५	
१९९	न्यु छिमिकी डेरी	काठमाडौं	बुढानिलकण्ठ न.पा.११	—	
२००	अमित दुध दही डेरी	काठमाडौं	बुढानिलकण्ठ न.पा.११	९८६०८४७८६६	
२०१	पालान्चोक डेरी फार्म	काठमाडौं	बुढानिलकण्ठ न.पा.४	—	
२०२	नगर सहकारी डेरि पसल	काठमाडौं	बुढानिलकण्ठ न.पा.४	०१४३७६५८३	
२०३	धमला दुग्ध दही बिक्री केन्द्र	काठमाडौं	बुढानिलकण्ठ न.पा.१२	९८४१६२७१०३	
२०४	एभर ग्रिन फ्रेस भेजिटेवल मिल्क फार्म प्रा.लि.	काठमाडौं	बुढानिलकण्ठ न.पा-३	९८६३४५०९४०	

२०५	लिब्जु दुध डेरी एण्ड किराना स्टोर	काठमाडौं	बुढानिलकण्ठ न.पा.८	९८५१०००६४८	
२०६	श्री दुष्पेश्वर गाई फार्म	काठमाडौं	बुढानिलकण्ठ प.पा-४	९८४३७१९६४२	
२०७	ओम प्रकाश श्रेष्ठ	काठमाडौं	पोखरी चौर -०१	९८६२२५१५८३	
२०८	राजाराम चौलागाईं	काठमाडौं	पोखरी चौर -०१	९८६०६७९९४२	
२०९	राम लामा	काठमाडौं	चौकि भञ्ज्याङ-०१	९७६८३८१०२५	
२१०	सुन्तलि खनाल	काठमाडौं	नाङ्ले-०१	९८४१०००६०१	
२११	सौरभ दंगाल	काठमाडौं	चापाबोट-०१	९८६१९६६९८१	
२१२	रामहरिदाईको खुवा उधोग	ललितपुर	महांकालगा.पा-३		
२१३	बैतर्णि खुवा उधोग	ललितपुर	महांकालगा.पा-३		
२१४	रिगिन खुवा तथा विधुतीय घट्ट	ललितपुर	महांकालगा.पा-२		
२१५	ईन्द्रमणि खुवा तथा खुद्रा पसल	ललितपुर	महांकालगा.पा-६		
२१६	कालेश्वर खुवा कम्पनि	ललितपुर	महांकाल गा.पा-३		
२१७	कालेश्वर फार्म एण्ड डेरी सेन्टर	ललितपुर	महांकाल गा.पा-१	९८६५९९२०९४	
२१८	बिन्दवासिनि खुवा उधोग	ललितपुर	महांकाल गा.पा-३	९८६१३१३३९२	
२१९	लुकेको गाउँ खुवा कम्पनि	ललितपुर	महांकाल गा.पा-१		
२२०	लुकेको गाउँ खुवा कम्पनि	ललितपुर	महांकाल गा.पा-१	९७४९४२०३४५	
२२१	चौताराडाँडा. खुवा उधोग	ललितपुर	महांकाल गा.पा-४	९८६१६०९०५२	
२२२	सोफिया घरेलु साना खुवा उधोग	ललितपुर	महांकाल गा.पा-२	९७६१६४०२२२	
२२३	नविन घरेलु साना खुवाउधोग	ललितपुर	महांकाल गा.पा-२	९८६३९२७५५४	
२२४	श्री बाघ भैरव कृषि पशुपालन तथा खुवा उधोग	ललितपुर	महांकाल गा.पा-४	९८६६०७१५६६	
२२५	श्री कालेश्वर खुवा उधोग	ललितपुर	महांकाल गा.पा-४	९८५११६९२०७	
२२६	समृद्धि खुवा उधोग	ललितपुर	महांकाल गा.पा- २	९८६३८०१४३२	
२२७	दिपु खुवा उधोग	ललितपुर	महांकाल गा.पा-	९८६९२५२८३४	
२२८	राना डेरी शप	काठमाडौं	दक्षिणकाली न.पा.१	९८४९४२२४६४	
२२९	फ्रेश ल्याण्ड डेरी	काठमाडौं	दक्षिणकाली न.पा. ५	९८४९२७०५१०	
२३०	माँ दुर्गा डेरी सप	काठमाडौं	दक्षिणकाली न.पा. ५	९८०८८१७७६२४	
२३१	मेनुका डेरी एण्ड बेकरी	ललितपुर	महालक्ष्मी न.पा. १	९८०३०२९१७२	
२३२	फेमस डेरी एण्ड आइसक्रिम	ललितपुर	महालक्ष्मी न.पा. १	९८४१४४४५८९	
२३३	उत्सव डेरी एण्ड बेकरी सप	ललितपुर	महालक्ष्मी न.पा. १	९८४१००९९८९	
२३४	यादव डेरी प्रा.लि.	ललितपुर	महालक्ष्मी न.पा. १	९८५१२२६९८०	
२३५	स्वरूपा अप्सरा डेरी	ललितपुर	महालक्ष्मी न.पा. १	९८४०३९४२०७	
२३६	न्यौपाने डेरी सप	ललितपुर	महालक्ष्मी न.पा. १	९८४९६७१५८४	
२३७	स्वरूपा संगम डेरी सप्लायर्स	ललितपुर	महालक्ष्मी न.पा. १	९८५१२१९९५८	

२३८	उदय डेरी	ललितपुर	महालक्ष्मी न.पा. १	९८४९४४४५४२	
२३९	सुर्य डेरी	ललितपुर	महालक्ष्मी न.पा. २	९८४९२०९०९२	
२४०	श्रीकृष्ण डेरी	ललितपुर	महालक्ष्मी न.पा. २	९८४९३१२४७६	
२४१	इमाडोल डेरी	ललितपुर	महालक्ष्मी न.पा. २	९८४९३७७१९४	
२४२	सुलोचना डेरी	ललितपुर	महालक्ष्मी न.पा. ३	९८४३९९६४०३	
२४३	पुर्वेली डेरी	ललितपुर	महालक्ष्मी न.पा. ३	९८६२७७५५९१	
२४४	बिनायक दुध डेरी	ललितपुर	महालक्ष्मी न.पा. ३	९८०७६४३७९४	
२४५	एसियन डेरी एण्ड बेकरी प्रा.लि.	ललितपुर	महालक्ष्मी न.पा. ३	९८५११४३४०१	
२४६	महालक्ष्मी दुध डेरी	ललितपुर	महालक्ष्मी न.पा. ४	९८४९५१३८९२	
२४७	सुपा देउराली किराना एण्ड डेरी सप	ललितपुर	महालक्ष्मी न.पा. ४	९८५७०२८७२०	
२४८	स्तुती डेरी तथा तरकारी पसल	ललितपुर	महालक्ष्मी न.पा. ४	९८९८५५९५१७	
२४९	बिन्दवासिनी डेरी तथा खाद्य स्टोर	ललितपुर	महालक्ष्मी न.पा. ४	९८४३५३२८५२	
२५०	अनुश्रीया डेरी	ललितपुर	महालक्ष्मी न.पा. ५	९८४९५४५८४३	
२५१	ढकाल डेरी	ललितपुर	महालक्ष्मी न.पा. ५	९८४९६३५४९३	
२५२	सिद्धिपुर डेरी	ललितपुर	महालक्ष्मी न.पा. ५	९८४९७१३६३२	
२५३	निसान डेरी	ललितपुर	महालक्ष्मी न.पा. ७	९८०३२२५९४७	
२५४	महालक्ष्मी डेरी उद्योग	ललितपुर	महालक्ष्मी न.पा. ८	९८४९३९७९६०	
२५५	गुड डे डेरी बेकरी	ललितपुर	महालक्ष्मी न.पा. ८	९८९३६८७५८५	
२५६	जुजुपासा बितरक दुध डेरी	ललितपुर	महालक्ष्मी न.पा. ८	९८४९४१७४४५	
२५७	कुल्फी फन दुध डेरी	ललितपुर	महालक्ष्मी न.पा. ८	९८०३४५२३९८	
२५८	महालक्ष्मी डेरी	ललितपुर	महालक्ष्मी न.पा. ९		
२५९	मिलीजुली दुग्ध उत्पादक सहकारी संस्था लि.	ललितपुर	महालक्ष्मी न.पा. ९		
२६०	गो चण्डेश्वरी दुग्ध उत्पादक सहकारी संस्था लि.	ललितपुर	महालक्ष्मी न.पा. ९		
२६१	भिमसेन डाँडा. दुध सप्लायर्स	ललितपुर	महालक्ष्मी न.पा. १०		
२६२	धादिङ डेरी पसल	काठमाडौं	चन्द्रागिरी न.पा. ६	९८४००१७७३८	
२६३	कमला दुध डेरी पसल	काठमाडौं	चन्द्रागिरी न.पा. ६	९८४९६७८८२	
२६४	सुपर एगो डेरी	काठमाडौं	चन्द्रागिरी न.पा. १५	९८५१०००५४९	
२६५	कामधेनु मालिका डेरी प्रा.लि	काठमाडौं	चन्द्रागिरी न.पा. १५		
२६६	ढकाल धुनिबेशी डेरी	काठमाडौं	चन्द्रागिरी न.पा. १२	९८४९३५२५७६	
२६७	विष्णुदेवी दुध दही विक्री भण्डार	काठमाडौं	चन्द्रागिरी न.पा. ११	९८५१२८९२३७	
२६८	कागेश्वरी दुध डेरी प्रा.लि.	काठमाडौं	कागेश्वरी मनोहरा न.पा. १	९८५१२४५२९१	

२६९	भद्रबास दुध डेरी	काठमाडौं	कागेश्वरी मनोहरा न.पा. ४		
२७०	आर डि आर डेरी	काठमाडौं	कागेश्वरी मनोहरा न.पा. ४	९८९३९००२६४	
२७१	ढुङ्गाना डेरी	काठमाडौं	कागेश्वरी मनोहरा न.पा. ४	९८६९४९६९३९	
२७२	ब्रम्हखेल दुग्ध डेरी शप	काठमाडौं	कागेश्वरी मनोहरा न.पा. ४	९८४९९२७६७६	
२७३	ए कालीमाटी फलफुल एण्ड पशुपती डेरी	काठमाडौं	कागेश्वरी मनोहरा न.पा. ९	९८४९३९८२४७	
२७४	ब्रोसिला डेरी एण्ड वेकरी सप	काठमाडौं	तारकेश्वर न.पा. २, पदमसाल चौक	९८४९९६४२४२	८० लि./ दैनिक
२७५	तारकेश्वर डेरी एण्ड वेकरी	काठमाडौं	तारकेश्वर न.पा. २, पदमसाल चौक	९८५९९३५६९५	४० लि./ दैनिक
२७६	मिनाक्की एग्रिकल्चर प्रा.लि.	काठमाडौं	तारकेश्वर न.पा. २, ठाँटी	९८६०९३९३२६	२०० लि./ दैनिक
२७७	एस के डेरी एण्ड केकसप	काठमाडौं	तारकेश्वर न.पा. २, ठाँटी		५० लि./ दैनिक
२७८	भुवनेश्वरी एग्रिकल्चर फार्म	काठमाडौं	तारकेश्वर न.पा. ३, तिनपिप्ले	९८५९००८७३८	३०० लि./ दैनिक
२७९	कामधेनु कृषि डेरी	काठमाडौं	तारकेश्वर न.पा. ३, तिनपिप्ले	९८४९८९९५९७	९०० लि./ दैनिक
२८०	श्याम डेरी	काठमाडौं	तारकेश्वर न.पा. ६, भगेरीटार	९८४९५९४००२	३० लि./ दैनिक
२८१	स्पेसल डेरी	काठमाडौं	तारकेश्वर न.पा. ६, सानुवाइपास	९८४९५७६९३३	२० लि./ दैनिक
२८२	दिपेश डेरी एण्ड केक सप	काठमाडौं	तारकेश्वर न.पा. ६, सानुवाइपास	९८४९६९४२४	४० लि./ दैनिक
२८३	शान्तिधाम फलफुल एण्ड डेरी पसल	काठमाडौं	तारकेश्वर न.पा. २, काभ्रेश्थली	९८४९५३४०५४	२० लि./ दैनिक
२८४	पुष्पा डेरी	काठमाडौं	तारकेश्वर न.पा. २, काभ्रेश्थली	९८४९७८९५५७	२५ लि./ दैनिक
२८५	सिम्रिक डेरी	काठमाडौं	तारकेश्वर न.पा. २, काभ्रेश्थली	९८४९८२०६९४	९० लि./ दैनिक
२८६	साभा डेरी	काठमाडौं	तारकेश्वर न.पा. ६, जरखु	९८६०४३४३९५	९०० लि./ दैनिक

२८७	हाम्रो कालिका डेरी	काठमाडौं	तारकेश्वर न.पा. ६, जरंखु	९८४१०२२९३१	१०० लि./ दैनिक
२८८	भैरवी बेकरी एण्ड डेरी	काठमाडौं	तारकेश्वर न.पा. ६, वाई पास	९८५१३४०२२३	५० लि./ दैनिक
२८९	मौसम डेरी एण्ड प्रोडक्ट	काठमाडौं	तारकेश्वर न.पा.११, शेसमति	९८४९२७६५६४	१४० लि./ दैनिक
२९०	निरञ्जन डेरी एण्ड बेकरी	काठमाडौं	तारकेश्वर न.पा.११, शेसमति	९८५१०२९१००	४० लि./ दैनिक
२९१	गोर्खाली प्रकाश दुध डेरी	काठमाडौं	तारकेश्वर न.पा.११, शेसमति	९८४९०७९९४१	४० लि./ दैनिक
२९२	तारकेश्वर डेरी प्रालि.	काठमाडौं	तारकेश्वर न.पा. ८, जरंखु	९८४१९९२६५५	५०० लि./ दैनिक
२९३	श्रीका डेरी एण्ड बेकरी सप	काठमाडौं	तारकेश्वर न.पा. ८, जरंखु	९७४२९३३०९८	५० लि./ दैनिक
२९४	बिन्दबासिनी डेरी	काठमाडौं	तारकेश्वर न.पा. ८	९८४१७१९९०२	५० लि./ दैनिक
२९५	निरञ्जना दुध डेरी	काठमाडौं	तारकेश्वर न.पा. ८	९८४१६५७९७५	६० लि./ दैनिक
२९६	बजगाईं दुध डेरी	काठमाडौं	तारकेश्वर न.पा. ८	९८४९३५६३०४	४० लि./ दैनिक
२९७	सार्थक डेरी	काठमाडौं	तारकेश्वर न.पा. ८	९८४११४४००२	३५ लि./ दैनिक
२९८	नुवाकोट डेरी एण्ड बेकरी	काठमाडौं	तारकेश्वर न.पा. ८	९८१३६३७९५९	२० लि./ दैनिक
२९९	त्रीशुल दुध डेरी एण्ड बेकरी	काठमाडौं	तारकेश्वर न.पा.११, शेसमति	९८४१०४१८८१	२० लि./ दैनिक
३००	सोयाशा डेरी एण्ड बेकरी	काठमाडौं	तारकेश्वर न.पा.११, नेपालटार	९८४५२६७६२४	२० लि./ दैनिक
३०१	मनकामना दुध डेरी	काठमाडौं	तारकेश्वर न.पा.११, नेपालटार	९८४३८७८२९४	२० लि./ दैनिक
३०२	सुवेदी दुध डेरी एण्ड क्याफे	काठमाडौं	तारकेश्वर न.पा. २, काभ्रेस्थली	९८१३५३६५२३	२० लि./ दैनिक
३०३	दिपेश डेरी एण्ड केक सप	काठमाडौं	तारकेश्वर न.पा. २, बसन्त कोलोनि	९८४८९२०७१५	३५ लि./ दैनिक
३०४	भट्ट डेरी एण्ड बेकरी	काठमाडौं	तारकेश्वर न.पा. २, बसन्त कोलोनि	९८४१९७३३६१	३० लि./ दैनिक

३०५	नुवाकोट विशेष डेरी	काठमाडौं	तारकेश्वर न.पा. २, बसन्त कोलोनि	९८४०१९९८११	१५ लि./ दैनिक
३०६	धिताल किराना एण्ड डेरी स्टोर	काठमाडौं	तारकेश्वर न.पा. २, बसन्त कोलोनि	९८६५२४८३९८	२० लि./ दैनिक
३०७	बिन्ध्यावासिनि डेरी एण्ड बेकरी	काठमाडौं	तारकेश्वर न.पा. ८, जरंखु	९८४६४५१९११	३० लि./ दैनिक
३०८	नुवाकोट भट्ट दुध डेरी	काठमाडौं	तारकेश्वर न.पा. ८, जरंखु	९८४०१८०८३२	१० लि./ दैनिक
३०९	किसान डेरी	काठमाडौं	कीर्तिपुर न.पा.३	९८६०५०५२१८	
३१०	दुध सागर डेरि फार्म तथा स्टोर	काठमाडौं	कीर्तिपुर न.पा.२	९८४१६५०८१५	
३११	जयमातादी दुध भण्डार डेरी फार्म	काठमाडौं	कीर्तिपुर न.पा.१०	९८४१५१५२१३	
३११	अनाया एग्रो एण्ड डेरी फार्म	काठमाडौं	कीर्तिपुर न.पा. ५	९८०८८०७९७२	

ब्यवसायिक एग्रीभेट तथा औषधि पसलको विवरण

क्र.स	औषधी व्यवसायको नाम	औ. वि.मा दर्ता (भएको/नभएको)	सम्पर्क व्यक्ति/ औषधी व्यवसायी	जिल्ला	ठेगाना	सम्पर्क नं
१	नारायणटार भेटेरिनरी औषधी पसल		दिवाकर खनाल	भक्तपुर	चाँगुनारायण न.पा. ४	९८५१०२९३२०
२	एनिमल हिलिंग स्टेसन		डा. रोहन बख्दै	भक्तपुर	चाँगुनारायण न.पा. १	९७६१६२६६११
३	एम.डी. एच. फर्मासिटिकल्स			भक्तपुर	चाँगुनारायण न.पा. ६	
४	Shukra vet med distributors and animal clinic	भएको	राजेश कारंजित	भक्तपुर	मध्यपुर थिमी न.पा-६	०१-६६३२३७१
५	Mandala Vet Pharma	भएको		भक्तपुर	मध्यपुर थिमी न.पा-९	९८५११३५०४२
६	Nishan Vet	भएको	ठर कुमार थापा	भक्तपुर	मध्यपुर थिमी न.पा-९	९८६६०३५१९५
७	गोलोक एग्रीभेट प्रा.लि.		डम्बर बहादुर बस्नेत	भक्तपुर	सूर्यविनायक न.पा.१	९८५१०६४२१७
८	शेर भेटेरिनरी क्लिनिक		डा. अन्जु सुवाल र डा. हरि प्रसाद सुवाल	भक्तपुर	सूर्यविनायक न.पा. ५	९८५१०५४३६२
९	बयो भेटनरी फर्मा		आनन्द आचार्य	भक्तपुर	सूर्यविनायक न.पा. ६	९८४२०५७७७३
१०	अलभेट कर्सन	भएको	दिनेश भण्डारी	काठमाडौं	नागार्जुन न.पा. ५	९८५१०७३५८७
११	माता मनकामना पोल्ट्री सप्लायर्स	भएको	दिनेश भण्डारी	काठमाडौं	नागार्जुन न.पा. ५	९८५१०७३५८७
१२	वानटय भेट इन्टरनेशनल	भएको	सिताराम भण्डारी	काठमाडौं	नागार्जुन न.पा. ५	
१३	आशना मेडिकल लाइभ साइन्स प्रा.लि.	भएको	दिनेश भण्डारी	काठमाडौं	नागार्जुन न.पा. ५	
१४	आयुषेका भेटेरिनरी डिस्ट्रिब्युटर्स	भएको	टिका देवी तिवारी	काठमाडौं	नागार्जुन न.पा. ४	९८४१६२९६०६
१५	क्रियटिभ भेट डिस्ट्रिब्युटर्स	भएको	निरज	काठमाडौं	नागार्जुन न.पा. ४	
१६	श्याम एग्री सेन्टर		श्याम के.सी.	काठमाडौं	शंखरापुर -०९	९८४१६१३५३९
१७	तलेजु भवानी एग्री प्रा.लि.		सुन्दर मल्ल	काठमाडौं	शंखरापुर -०६	९८४१६१९७०३
१८	खड्गयोगिनी ट्रेडर्स		सत्यानारायण श्रेष्ठ	काठमाडौं	शंखरापुर -०६	९८५१०९४५३१
१९	एम.एस. एग्रीभेट सेन्टर		माधब श्रेष्ठ	काठमाडौं	शंखरापुर -०७	९८४३८९६२६
२०	दमगाल किसान एग्री		राजन दंगाल	काठमाडौं	शंखरापुर -०१	९८६१३२३४२३

२१	कृषक सहयोग एग्रीभेट			सुवर्ण श्रेष्ठ	काठमाडौं	शंखरापुर -०७	१८४९८०१९७८
२२	पालुवाबारी एग्री सेन्टर			निखिल दुलाल	काठमाडौं	शंखरापुर -०५	१८४५२०४०४६
२३	आरोन भेट			पवन कुमार श्रेष्ठ	काठमाडौं	शंखरापुर -०७	१८४२४९०७२
२४	विन्दाबासिनि एग्री			श्याम थापा	काठमाडौं	शंखरापुर -०९	१८४९४०३२९१
२५	ढकाल एग्री भेट			त्रुजामणी ढकाल	काठमाडौं	शंखरापुर -०३	१८५१२१०९२४
२६	भक्तपुर भेट फर्मा			एल बी भुजेल	काठमाडौं	शंखरापुर -०६	१८५१२७७०२०
२७	दाहाल पशु औषधालय			केदार दाहाल	काठमाडौं	शंखरापुर -०७	१८४५२२८३३४
२८	कालिका भेट			माधब ढुङ्गना	काठमाडौं	शंखरापुर -०१	१८६०७६३८७०
२९	सार्थक पशु पंक्षी तथा परामर्श केन्द्र				काठमाडौं	दक्षिणकाली न.पा. १	१८५११८७८३६
३०	सुबिधा भेट फर्मा		भएको	श्री सिता तिमल्सिना	ललितपुर	महालक्ष्मी न.पा. १	१८५१०२०५१०
३१	सिन्धु भेट एण्ड पेट सप		भएको	श्री लक्ष्मी पोखरेल	ललितपुर	महालक्ष्मी न.पा. १	१८४९३५५१००
३२	सयपत्री भेट फर्मा		भएको	श्री ध्रुव थापा	ललितपुर	महालक्ष्मी न.पा.८	१८५१०९७७५१५
३३	एनिमेड भेट फर्मा		भएको	श्री इश्वर थापा	ललितपुर	महालक्ष्मी न.पा.९	१८५१००८३२९
३४	प्रदीप भेट फर्मा एण्ड पेट सप		भएको	श्री प्रदीप जि.सी.	ललितपुर	महालक्ष्मी न.पा. ८	१८४९६१३२८८
३५	चन्द्रागिरि भेट फर्मा		भएको	सोविता कार्की	काठमाडौं	चन्द्रागिरि नपा ९	१८५६०२२४०४
३६	मच्छेगाँउ भेट फर्मा		भएको	यमलाल मर्यासिनि	काठमाडौं	चन्द्रागिरि न.पा ८	१८५१२४८५९५
३७	सुवि भेटरिनरि सेन्टर		भएको	निम तामाङ	काठमाडौं	चन्द्रागिरि न.पा ७	१८४९५५९६६५
३८	नाज्मा भेट		भएको	नारायण श्रेष्ठ	काठमाडौं	चन्द्रागिरि न.पा १२	१८५१०५८९२९
३९	उच्च शश एग्री प्रोडक्स प्रा.लि.			सागर हुमागाईं	भक्तपुर		१८४९८६४४८६
४०	द केनल पेट शप			दधिराम दाहाल	भक्तपुर		१८५११४७९९५
४१	विष्णु भेटनरी फार्म			विमल घेमोसु	भक्तपुर		१८४९७५५४४८
४२	क्यापिटल पिड एण्ड पोल्ट्री प्रा.लि.			दिपेन्द्र श्रेष्ठ समेत	भक्तपुर		१८०३८३६७८२
४३	महाकाली भेतनरी सेन्टर			सीता राम चौधरी	भक्तपुर	भक्तपुर न.पा. १०	
४४	ओम कमलविनायक एग्रीभेट एण्ड त्रिमन भेट सर्भिस			कृष्ण ओम फौजु	भक्तपुर		१८४९२१०९४०

४५	पशुपन्छि औषधि पसल		रामेश्वर मानन्धर	भक्तपुर	भक्तपुर	१८४१४७७२३२
४६	भेतनरी औषधि पसल		लक्ष्मी लाल मानन्धर	भक्तपुर	भक्तपुर	१८४१३५८२४६
४७	समा ट्रेडर्स		रोशन कुमार अवाल	भक्तपुर	भक्तपुर न.पा. ८	१८५१००५७३८
४८	द केमल पेट शप भक्तपुर		दधिराम दाहाल	भक्तपुर	भक्तपुर न.पा. १	१८५११४७९९५
४९	उज्वल भेटेनरी सेन्टर		लक्ष्मण ग्वाछा	भक्तपुर	भक्तपुर न.पा. ८	१८५१०७२७७८
५०	भेट फर योर पेट		डा. प्रणव राज जोशी	भक्तपुर	भक्तपुर	१८४१४६८३१९
५१	राम पासा भेटनरी		ममिता कायष्ठ	भक्तपुर	भक्तपुर	१८४१३९५०२२
५२	भक्तपुर एग्री भेट सेन्टर		सत्य ओम फौजु	भक्तपुर	भक्तपुर	१८४१२३८०३२
५३	विशाल भेट फर्मा		चन्द्र प्रसाद ग्वाछा	भक्तपुर	भक्तपुर	१८५१०१५३६६
५४	पेट शप भक्तपुर		सरस्वती सूबेदी जिरेल	भक्तपुर	भक्तपुर	१८४५९५८५१८
५५	मन्जु भेट फर्मा		चिना कुमारी लामा	भक्तपुर	भक्तपुर	१८५१५४७८५
५६	देउसी गौश कृषि फार्म		मीरा भण्डारी क्षेत्री	भक्तपुर	भक्तपुर न.पा. ५	१८५१३२८६१२
५७	नःपुखु फार्मसी		सबिना पौडेल	भक्तपुर	भक्तपुर न.पा. १	१८६६१११००१

विलनिकहरूको विवरण आ.ब. २०८०/०८१

क्र.सं.	संचालकको नाम	पसलको नाम	गा.बि.स./उ.म.न.पा.	स्थान	स्थापना भएको साल	कैफियत
१	डा. बल राम थापा	मोबाईल भेट लिकनिक	ल.पु.न.पा	जाउलाखेल	२०५४	
२	डा.स्वयम प्रकाश श्रेष्ठ	पेट लिकनिक	ल.पु.न.पा	जाउलाखेल	२०५६	
३	डा. मुक्तिनारायण श्रेष्ठ	भेट लिकनिक	ल.पु.न.पा	ल.पु.न.पा.कृष्णागल्ली	२०३१	
४	डा. अन्जु सुवाल र डा. हरि प्रसाद सुवाल समेत	शेर भेटेसिनी विलनिक	सूर्यविनायक न.पा. ५	भक्तपुर	२०७६	१८५१०५४३६२

S.No.	Private Hospital/Clinic Name	Address	Contact No.
1	Mobile Veterinary Hospital	Lalitpur	01-5444715/01-5441293
2	Veterinary Clinic	Lalitpur	01-5524236
3	Muna Veterinary Hospital	Lalitpur	9851075762
4	City Veterinary Hospital	Lalitpur	9801017334
5	Happy Pet Animal Clinic		9763601874
6	Jibachha Veterinary Hospital	Lalitpur	01-5450013
7	Lifeline Veterinary Hospital and Research Center	Lalitpur	01-5919101
8	Imadol Veterinary Clinic	Lalitpur	9860872125
9	Image Vet Clinic	Lalitpur	9841379529
10	Vet Animal Clinic	Lalitpur	01-5425280
11	Mandala Veterinary Hospital	Lalitpur	9866921239
12	Animal Care Center	Kathmandu	01-4522855
13	Paws and Claws Animal Hospoital	Kathmandu	9841209744
14	Advance Pet Hospital	Kathmandu	01-4522855
15	Aarya Veterinary Clinic	Kathmandu	9815815998
16	Valley Animal Clinic	Kathmandu	9868714307
17	Sri Veterinary Clinic	Kathmandu	9849709736/9808956106
18	Pet Home Veterinary Clinic	Thimi	9843405203
19	The Animal Clinic	Madhyapur Thimi	9803586059
20	Pacific Vet Clinic	Madhyapur Thimi	9841080258
21	Vet for Your Pet	Bhaktapur	01-6613244
22	Valley Animal Clinic	Kathmandu	9868714307
23	City Pet House and Animal Clinic		9851313717
24	S.N. pet Animal Clinic Pvt. Ltd.	Kathmandu	01-5201188
25	Rajdhani Pet Clinic and Animal Research Center Pvt. Ltd.	Kathmandu	01-5917813
26	Kathmandu Veterinary Clinic	Kathmandu	01-4720266
27	Pet and Vet Care Neapl	Kathmandu	9845258160
28	Image Vet Clinic	Lalitpur	9841379529
29	City Pet House and Animal Clinic	Kathmandu	01-4522855
30	VAANS Veterinary Hospital	Kathmandu	01-5370443
31	Swoyambhu Vet Clinic	Kathmandu	9851097087
32	Kunwar Veterinary Clinic	Kathmandu	9849159785
33	Pet Hospital Kathmandu	Kathmandu	9844927356
34	Annapurna Vet Clinic and Pet Shop	Kathmandu	9841296162
35	MAhanagar Veterinary and Pet shop	Kathmandu	9851044950
36	Kalimati Veterinary Clinic and Research Center	Kathmandu	01-5385300
37	Divine Veterinary Clinic	Kathmandu	9841333534

रेम्बो ट्राउट मत्स्य फार्म विवरण

क्र.स	किसातको नाम	फार्मको नाम	ठेगाना	गत वर्षको उत्पादन		सम्पर्क नं	जलाशयको क्षेत्रफल		जग्गाको क्षेत्रफल
				खाने माछ (के.जि.)	भुरा/आर्खो वनेको अण्डा		३ बर्ग मि.भन्दा सानो (वटा)	३ बर्ग मि.भन्दा ठूला (वटा)	
१	रमेश कुमार थिङ	डाइनेस्टीक माछा फार्म	कोन्च्योसोम गा.पा.-५	१०००			३	३	६ रोपनी
२	पुरुषोत्तम सापकोटा	एक्वा हिमालयन रेन्बो ट्राउट	कोन्च्योसोम गा.पा.-१	१५००		९८६०३३६४०९	६	१	२ रोपनी
३	सुविन्द्रध तामाङ	रेन्बो ट्राउट माछा फार्म	कोन्च्योसोम गा.पा.-५	२०००			५	३	८ रोपनी
४	रञ्जित पहरी	आकर्षक कृषि सहकारी संस्था	कोन्च्योसोम गा.पा.-३	५००			१	२	२ रोपनी
५	यम ब. तामाङ	कालिमेल कृषि तथा माछापालन प्रा.लि.	शंखरापुर -०४	२०० के.जि.	५००० वटा	९८४९०४४९०६		१५ वटा	६ रोपनी
६	डुकमान घलान	जोसेफ कृषि तथा मत्स्य पालन फार्म	कोन्च्योसोम गा.पा.-३	३००		९८६०५२६९२१	४	६	७ रोपनी
७	तील कुमारी तामाङ	आरती कृषि फार्म	कोन्च्योसोम गा.पा.-१	२००		९८६९०१७७७५	२	२	३ रोपनी
८	सागर रोक्का	बिलम्स एगो फार्म	कागेश्वरी मनोहरा न.पा.-१	१००		९८५१२३८९११		१	१ रोपनी

## पशुपन्डी संकलन तथा विक्रि वितरण केन्द्र

क्र.स	व्यवसायको नाम	सम्पर्क व्यक्ति	जिल्ला	ठेगाना	सम्पर्क नं	सञ्चालित मुख्य क्रियाकलापहरू
१	आथान्स सल्यार्यस	रमेश कुटुवाल	भक्तपुर	भक्तपुर न.पा. ७	९८४३०४३९९७	पशु (खसी संकलन तथा बिक्रिवितरण
२	रामेछाप चौपाया खरिद विक्री केन्द्र प्रा.लि.	धौलद सि तामाड	भक्तपुर	भक्तपुर न.पा. ६	९७४२५५९४५४	पशु (खसी संकलन तथा बिक्रिवितरण
३	न्हुछेराम सल्यार्यस	न्हुछेराम कुतुवजु	भक्तपुर	भक्तपुर न.पा. ७	९८४९३६९४४७	पशु (रागा/खसी) संकलन तथा बिक्रिवितरण

## पशुपन्डी वधशालाको विवरण

क्र.स	व्यवसायको नाम	सम्पर्क व्यक्ति	जिल्ला	ठेगाना	सम्पर्क नं
१	बधशाला	सुनिलत्र शाही	भक्तपुर	भक्तपुर न.पा.	९८५१०२४०३२
२	महिमा कोल्ड स्टोर	हर्क बहादुर स्याङ्तान	भक्तपुर	भक्तपुर न.पा. १०	९८४९१७४५५७
३	न्यू महेश्वरी हाईजेनिक मिट शप	विक्रम दुवाल	भक्तपुर	भक्तपुर न.पा.	९८४९७९९३९७
४	महेश्वरी सप्लायर्स१	हरि घेमोसु	भक्तपुर	भक्तपुर न.पा. ८	९८४९८४९८९७
५	जय शुभकार्य मिटशप	गिता बलामी	भक्तपुर	भक्तपुर न.पा. ५	९८४९०४२७६१
६	न्यू महेश्वरी हाईजेनिक मिट सप	रामेश्वरी दुवाल	भक्तपुर	भक्तपुर न.पा.	९८५१०९९८७४
७	अर्पन मिट शप	बलराम सिबन्जार	भक्तपुर	भक्तपुर न.पा. ७	९८५१०५०९०३
८	सुभानी सचिन स्टोर	सुप्रिया साही	भक्तपुर	भक्तपुर न.पा. १०	९८४९३३४९७५

अण्डा ब्यवसायीको विवरण

क्र.स	अण्डा. ब्यवसायको नाम	जिल्ला	ठेगाना	सम्पर्क नं	कै.
१	कृतिमान दनुवार	भक्तपुर	चाँगुनारायण न.पा. १	९८६९७६६९००	
२	डिरेढसी एग्रो फार्म	भक्तपुर	चाँगुनारायण न.पा. १	९८५११३३८५२	
३	साइली कृषि तथा कुखुरा फार्म	भक्तपुर	चाँगुनारायण न.पा. १	९८४३१३४९२२	
४	सुपा देउराली एग्रो फार्म	भक्तपुर	चाँगुनारायण न.पा. २	९८६०६०१७५०	
५	प्रदिप प्रधान	भक्तपुर	चाँगुनारायण न.पा. २	९८४३६०८५८३	
६	रूपा थापा	भक्तपुर	चाँगुनारायण न.पा. २	९८४१९१६४६३	
७	बस्नेत पोल्ट्री फार्म	भक्तपुर	चाँगुनारायण न.पा. २	९८४३६०८५८३	
८	बि एन जी पोल्ट्री फार्म	भक्तपुर	चाँगुनारायण न.पा. ३	९८४११९८९३	
९	यापी भैरव कृषि तथा पशुपालन फार्म	भक्तपुर	चाँगुनारायण न.पा. ३	९८४११०२१७	
१०	सानुबाबु बन	भक्तपुर	चाँगुनारायण न.पा. ५		
११	भुवन बन	भक्तपुर	चाँगुनारायण न.पा. ५		
१२	खड्का एग्रो फार्म	भक्तपुर	चाँगुनारायण न.पा. ७	९८४५३९२४४	
१३	बस्नेत पोल्ट्री फार्म	भक्तपुर	चाँगुनारायण न.पा. ७	९८४१६०३११४	
१४	बुद्धि फौजु	भक्तपुर	चाँगुनारायण न.पा. ९		
१५	कन्चन खड्का	भक्तपुर	चाँगुनारायण न.पा. ९		
१६	राम खत्री	भक्तपुर	चाँगुनारायण न.पा. ९		
१७	गणेश खत्री	भक्तपुर	चाँगुनारायण न.पा. ९		
१८	पस्कर खत्री	भक्तपुर	चाँगुनारायण न.पा. ९		
१९	अनिस गुभाजु	भक्तपुर	चाँगुनारायण न.पा. ९		
२०	न्यू दक्षिणकाली अण्डा. सप्लायर्स	काठमाडौं	नागार्जुन न.पा. ३		
२१	यडछेन एग इक्वीपमेन्ट सप्लायर्स	काठमाडौं	नागार्जुन न.पा. १	९८१३०७४५४०	
२२	घ्याङ्ला चौतारी कृषि फार्म	काठमाडौं	शंखरापुर न.पा.		
२३	राजु दाहाल	ललितपुर	महांकाल गा.पा. ५	९८६४२३६९६०	
२४	आमा भगवती ह्याचरी	काठमाडौं	कागेश्वरी मनोहरा न.पा. ८	९८१८४९९४९०	
२५	बि. एण्ड बि. ह्याचरी उद्योग	काठमाडौं	कागेश्वरी मनोहरा न.पा. ८	९८४१०१६०५४	
२६	उज्वल एण्ड प्रज्वल पोल्टि सप्लायर्स	भक्तपुर	भक्तपुर न.पा.	९८५१०७२७७८	
२७	उज्वल एण्ड प्रज्वल पोल्ट्रि सप्लायर्स	भक्तपुर	भक्तपुर न.पा. ८	९८४१६२०४१४	
२८	कान्तिपुर पोल्ट्री सप्लायर्स एण्ड मार्केटर्स प्रा.लि.	भक्तपुर	भक्तपुर न.पा. १	९८५१०९०७८२	

पशु जन्य उद्योगहरूको विवरण

क्र. सं.	उद्यमी/फार्मको नाम	ठेगाना (न.पा./गा.वि.स. वडा. नं.)	दर्ता भएको वर्ष	दर्ता भएको कार्यालय	उद्यमी/फार्मको मुख्य कार्य	फोन नं.	कै
१	किसान दाना उद्योग	पाटन औद्योगिक क्षेत्र	२०५५	घरेलु तथा साना उद्योग कार्यालय	पशुपक्षिको दाना उत्पादन	५५२२११७	
२	चम्पापुर दाना उद्योग	चापागाउँ -४	२०५६	घरेलु तथा साना उद्योग कार्यालय	पशुपक्षिको दाना उत्पादन	५५७१३६९	
३	नेपाल डेरी	धापाखेल -१	२०५७	कम्पनी रजिष्ट्रारको कार्यालय	दूध प्रशोधन, दही, आइसक्रिम	५५४२३७३	
४	हिमालयन डेरी	लगनखेल		कम्पनी रजिष्ट्रारको कार्यालय	दूध प्रशोधन, दही, आइसक्रिम		
५	नव प्रभात डेरी	चापागाउँ	२०५७	कम्पनी रजिष्ट्रारको कार्यालय	दूध प्रशोधन, दही, आइसक्रिम	५५७०६३१	
६	राजधानी डेरी	चापागाउँ	२०६२	कम्पनी रजिष्ट्रारको कार्यालय	दूध प्रशोधन, दही, आइसक्रिम		
७	ललितपुर ह्याचरी	चापागाउँ	२०५९	कम्पनी रजिष्ट्रारको कार्यालय	कुखुराको चल्ला उत्पादन	५५७१२७२	
८	देसार ह्याचरी	ठैव	२०६१	घरेलु तथा साना उद्योग कार्यालय	कुखुराको चल्ला उत्पादन	५५६००२९	
९	चम्पापुर ह्याचरी	चापागाउँ	२०५६	घरेलु तथा साना उद्योग कार्यालय	कुखुराको चल्ला उत्पादन	५५७१३६९	
१०	फुल्चोकी ह्याचरी प्रा.लि.	गोदामचौर	२०६७		कुखुराको चल्ला उत्पादन		

दुग्ध उत्पादक सहकारी संस्था लि. विवरण

क्र.स.	दुग्ध उत्पादक सहकारी संस्थाको नाम	ठेगाना	सम्पर्क ब्यक्ति	सम्पर्क नं.
१	कागेश्वरी दुग्ध उत्पादक सहकारी सं. लि	कागेश्वरी मनोहरा-१ गागलफेदी, काठमाडौं	रवि शरण थापा	९८४१५३१५१०/ ९८४१५३१५६६
२	श्री बहुउद्देशीय सूर्योदय दु.उ.स.सं.लि	संखरापुर-१,नाङ्गलेभार	केदार नाथ दंगाल	९८४०४६५५६४/ ९८६५०७३७१६
३	श्री चन्दनपुर बहुउद्देशीय स.सं.लि	महाकाल -५,ललितपुर	चन्द्र प्रसाद वजगाई	९८४१६८८८९६
४	श्री बिमिरे दु.उ.स.सं.लि	महाकाल -१,बुखेल	दिनेश कुमार घिमिरे	९८६१११६१९८
५	श्री नवविकल्प बहुउद्देशीय दु.उ.स.सं.लि	महाकाल -३,गोटीखेल	शम्भु प्रसाद दुलाल	९८६१३७६७४५
६	श्री पोखरीडाँडा. दु.उ.स.सं.लि	महाकाल -१,बुखेल	दिपक घिमिरे	९८६९२५२८३४
७	श्री भुमेशुम्का दु.उ.स.सं.लि	कोन्ज्योसोम -२,शंखु	मुकुन्द चौटेल	९८५१००९११७
८	श्री दृष्टीकोण दु.उ.स.सं.लि	शंखरापुर -१ ,काम	बाशुदेव ढुङ्गाना	९८६००६५७३७
९	श्री अमृत दु.उ.स.सं.लि	महाकाल -१,बुखेल	ठकुर हुमागाई	९८६०७५३००६
१०	श्री महाकाल बहुमुखी स.सं.लि	महाकाल -३,गोटीखेल	विनोद प्रसाद तिमल्सिना	९८४३३५९०५५
११	श्री बुखेल दु.उ.स.सं.लि	महाकाल -१,बुखेल	राजेन्द्र घिमिरे	९८४१५०९४५८
१२	श्री गोकुल दु.उ.स.सं.लि	महाकाल -१,बुखेल	रम प्रसाद घिमिरे	९८६१२५१९६०
१३	श्री कोन्ज्योसोम कृषि.स.सं.लि	कोन्ज्योसोम -५,भार्देउ	रोशन लामा	९८५११७१४१५
१४	श्री केपलडाँडा. दु.उ.स.सं.लि	महाकाल -१,बुखेल	राम चन्द्र हुमागाई	९८४९८२९३०७
१५	श्री जनप्रिय दु.उ.स.सं.लि	कोन्ज्योसोम -१,चौघरे	तेज बहादुर लामा	९८४३४१४९१४
१६	श्री सदबाहार दु.उ.स.सं.लि	कोन्ज्योसोम -२,शंखु	ध्रुव प्रसाद घिमिरे	९८५१०९४९१४
१७	श्री दु.उ.स.सं.लि	महाकाल -१,बुखेल	रमेश हुमागाई	९८८३४०५०६६
१८	श्री उनीचौर दु.उ.स.सं.लि	महाकाल -१,बुखेल	केशव हुमागाई	९८६३८०४४१८
१९	श्री चम्पेश्वर दु.उ.स.सं.लि	गोदावरी ना.पा. -५,लेले	विवेक महत	९८६०९९२३६७
२०	श्री शिशिर कृषि बहुउद्देशीय स.सं.लि	महाकाल गा.पा.२,मानिखेल	पुरुषोत्तम हुमागाई	९८५१२२६१४०
२१	भैसे दु.उ.स.सं.लि	बागमती -३,भट्टेडाँडा	रेवती सापकोटा	९८५१०६४८४१
२२	भारदेउ दु.उ.स.सं.लि	भारदेउ-८,ललितपुर	सुब्बा स्याङ्तान	९८६९०५३७४१
२३	श्री धामीखोला दु.उ.स.सं.लि	महाकाल गा.पा.३,गोटीखेल	राम चन्द्र पौडेल	९८४३४५३४९५
२४	श्री मनकामना दु.उ.स.सं.लि	कोन्ज्योसोम -३,दलचोकी	रूपक संजेल	९८५१२०३७१८
२५	श्री टुङ्गन बहुउद्देशीय स.सं.लि	महाकाल गा.पा.२,मानिखेल	शेषानन्द संजेल	९८५१३२४९५२
२६	श्री गोटीखेल बहुउद्देशीय स.सं.लि	महाकाल गा.पा.३,गोटीखेल	होम प्रसाद दाहाल	९८४१६०२६१५

२७	श्री कालेश्वर बहुउद्देशीय दु.उ.स.सं.लि	कोन्ज्योसोम -२,शंखु	राज कुमार घिमिरे	९८४३५५५०३४
२८	श्री चौघरे दु.उ.स.सं.लि	कोन्ज्योसोम -१,चौघरे	विक्रम लामा	९८४१२८०६०७
२९	श्री नवदिप बहुउद्देशीय स.सं.लि	महाकाल गा.पा.३,गोटीखेल	कृष्ण अधिकारी	९८४०२८३०११
३०	श्री प्युटार दु.उ.स.सं.लि	बागमती -४,प्युटार	भिम नाथ घिमिरे/प्रविन	९८६०७१२६१२/ ९८४१००७०२९
३१	सानाकिसान कृषि दु.उ.स.सं.लि	सूर्यविनायक न.पा.,७,गुण्डू,भक्तपुर	अम्बिका भण्डारी वस्नेत	९८६०३४३९२१
३२	सफल दु.उ.स.सं.लि	कोन्ज्योसोम -२,शंखु	वासुदेव घिमिरे	९८४३६४३८३६
३३	भकारीडाँडा. दु.उ.स.सं.लि	कोन्ज्योसोम -२,शंखु	भुवन भुलोन	९८६०१०४१६४
३४	सातकन्या दु.उ.स.सं.लि	कोन्ज्योसोम -२,शंखु	शिंहविर घिसिङ	९८४९७४१०७८
३५	कतुवन दु.उ.स.सं.लि	महाकाल गा.पा.३,गोटीखेल	ध्रुव प्रसाद तिमल्सिना	९८४३९१५०५८
३६	श्री बुद्ध दु.उ.स.सं.लि	महाकाल गा.पा.२,मानिखेल	श्याम राज लामा	९८६१६१५१३१
३७	श्री सचेत उपभोक्ता स.सं.लि	गोदावरी ना.पा. -७,देवीचौर	सोम नाथ तिमल्सिना	९८४९४९७२४८/ ९८४१९८६६५४
३८	श्री बाघ भैरव बहुउद्देशीय दु.उ.स.सं.लि	महाकाल गा.पा.४, कालेश्वर	संकर सुवेदी	९८६३८०३३९५
३९	कोसेली दु.उ.स.सं.लि	कोन्ज्योसोम गा.पा. -१,चौघरे	बाल कृष्ण सापकोटा	९८४३०८८५२१
४०	प्राकृतिक कृषि स.सं.लि	गोदावरी ना.पा. - ९,टिकाभैरव	राज कुमार तिमल्सिना	९८४१७२१०६१
४१	श्री लांकुरी भन्ज्याङ्ग दु.उ.स.सं.लि	कोन्ज्योसोम -२,शंखु	कृष्ण प्रसाद संजेल	९८४३५१५१६२
४२	श्री देवीचौर बहुउद्देशीय दु.उ.स.सं.लि	गोदावरी ना.पा. -७,देवीचौर	बिश्व नाथ तिमल्सिना	९८५१००६६८२
४३	श्री नवज्योती दु.उ.स.सं.लि	शंखरापुर -१, काम	राजु दंगाल	९८४०६१२७२०
४४	बतासेडाँडा. दु.उ.स.सं.लि	महाकाल गा.पा.४, कालेश्वर	माधव प्रसाद तिमल्सिना	९८५१२३७७०२
४५	एग्रोकल्चरल फार्म प्रा.लि	महालक्ष्मी -९,ललितपुर	दिपिन्द्र प्रसाद दाहाल	९८५१२४९८१२
४६	नमुना गाउँ महिला दु.उ.स.सं.लि	कोन्ज्योसोम -२,शंखु	अमृत संजेल	९८४९७५१२७६
४७	सरस्वती दु.उ.स.सं.लि	कोन्ज्योसोम -२,शंखु	लक्ष्मण घिमिरे	९८६१६१५१४१
४८	पाहिक दु.उ.स.सं.लि	बागमती -५,इकुडोल	पारस वजगाई	९८५११७७६७४
४९	भरोसा कृषि स.सं.लि	कोन्ज्योसोम -५,भार्दउ	सूर्य नारायण श्रेष्ठ	९८४३५१५०३०
५०	दृश्य बहुउद्देशीय स.सं.लि	ललितपुर-११,शंखमुल	रमेश संजेल	९८५१०४०४९९
५१	श्री वागदेवी दु.उ.स.सं.लि	बागमती -३,भट्टेडाँडा	रनजित संजेल	९८५११५३९००

५२	मखन दुग्ध उत्पादक सहकारी संस्था	दुलार्दुलुङ-४		९७५१०७७१३३
५३	गिम्दिवेसी दुग्ध उत्पादक सहकारी संस्था	गिम्दी-४		९९००१०११२
५४	वरको छाहारी दुग्ध उत्पादक सं	गिम्दी-५		९८१८६९३०९६
५५	फुल्चोकी दुग्ध उत्पादक स. सं.	गोटखेल-४		९७४१०३८८७४
५६	सिद्धदेबि दुग्ध उत्पादक स.सं.	चौघरे-७		९७४१०४१७२४

### ठुला डेरी उद्योगहरूको विवरण

क्र.सं.	डेरी उद्योगको नाम	बार्षिक दुध कारोवार ली.		जम्मा कारोवार रकम
		फलस सिजन	लिन सिजन	
१	राजधानी डेरी चापागाउ	१६,८०,०००	७,२०,०००	९,६०,००,०००
२	नवप्रभात डेरी चापागाउ	९,६०,०००	४,२०,०००	५,५२,००,०००
३	हिमालयन डेरी लगनखेल	७२,००,०००	३०,००,०००	४०,८०,००,०००
४	नेपाल डेरी हातिवन	७,२०,०००	३,००,०००	४,०८,००,०००
	जम्मा	१,०५,६०,०००	४४,४०,०००	६०,००,००,०००

### काठमाडौं उपत्यका स्थित कार्यरत पशु कल्याणकारी संस्थाहरू

सि.नं.	पशु कल्याणकारी संस्था	जिम्मेवार व्यक्तिको नाम	सम्पर्क नम्बर
१	स्नेहा केयर	स्नेहा श्रेष्ठ	९८०११८२७४
२	मठमन्दिर गाईबाच्छा संरक्षण, गौशाला	आ.बि. नेउपाने	९८४१२०४००६
३	पशुपति गौशाला	जयन्त सुब्बा	९८५१०६३०६८
४	एनिमल नेपाल	डा. सुनिल थापा	९८४१७०९४४६
५	Kathmandu Animal Treatment Center -KAT_, Budhanilkantha	डा. बिदुर पिया	९८४१५०६९०६, ९८४३८१०३६३
६	Shree Animal Resque, Dhapakhel	सिर्जना ठकुरी	९८५१२४२५८४, ९८५१२४३५४८
७	मनुमित्र, टेकु, काठमाडौं	संगिता सापकोटा	९८४९११९४२८
८	SPCA Nepal, Hattigauda	बिकेश श्रेष्ठ	९८४१२१४६८०, ९८०३४८५८३३
९	Bhaktapur Animal Welfare Society	डा. प्रणम जोशी	९८४१४६८३१९
१०	AAFAA Nepal, सतगुरु सेवा	शोभाश्री	९८४९२५७१२९
११	Fowccare	गौतम खत्री	९८५१०१६५३९
१२	Clean Nepal		०१ ५१९२५१३, ९८१८३०२९२०
१३	एनिमल रेस्क्यु, स्वयंभु		९८०८५८९६२२

१४	Save Life, Gothatar	उत्तम पुडासैनी	९८५११७५७७७
१५	मध्यपुर एनिमल वेयलफेयर	सनिता/राजेश	९८५१२७५०३३
१६	दधिमथी गौसेवा नेपाल, गोकर्ण	नवराज शर्मा	९८५१२२१५५१
१७	Together for Paws, Thimi		९८५११४२२३३, ९८४९४८६२१२
१८	जुनोसिस	मिनु शर्मा	९८४९७३२२४२
१९	सामुदायिक कुकुर वेयलफेयर		९८०३९७६३७८
२०	Street Dog Care, Boudha, Kathmandu		९८०८५९४३५६

स्थायी रूपमा कार्यरत दर्तावाल पशु चिकित्सकको विवरण

सि.नं.	कर्मचारीको नाम	NVC नं.	पद श्रेणी	कार्यरत कार्यालय स्थानीय तह	मोबाईल नं.	कै.
१	डा. प्रभात न्यौपाने	६१४	ब.म.बि.अ.	पशु सेवा कार्यालय, ललितपुर	९८४५११३५३२	
२	डा. अवधेश भ्ना		व.प.चि.	काठमाडौं म.न.पा., काठमाडौं	९८४९६२३६६४	
३	डा. सुस्मिता गौतम		प.चि.	टोखा न.पा. ललितपुर	९८४९६२३६६४	
४	डा. पुजा खनाल	१०३८	प.चि.	काठमाडौं म.न.पा., काठमाडौं	९८४९२२१२५३	
५	डा. सुशिला श्रेष्ठ	५७९	प.वि.अ.	पशु सेवा कार्यालय, ललितपुर	९८४९८२७४१४	
६	डा. नितेश कार्की	८७०	प.चि.	पशु सेवा कार्यालय, ललितपुर	९८४९७०६१५०	
७	डा. राजेश शाह	१५००	पशु चिकित्सक	चाँगुनारायण न.पा., भक्तपुर	९८६७४९६६६९	
८	डा. अनिता देवकोटा	११७४	प.स्वा.प्रा. पाँचौं	महाँलक्ष्मी न.पा., ललितपुर	९८४३५७०१२५	
९	डा. प्रज्वला अमात्य	१०६६	प.स्वा.प्रा. पाँचौं	गोदावरी न.पा., ललितपुर	९८४३९३००१८	
१०	डा. सविन तिमिल्सिना	१२५५	प.स्वा.प्रा. पाँचौं	बागमती गा.पा. , ललितपुर	९८४३९३१०६२	
११	डा. विष्णु प्रसाद न्यौपाने	१५०६	अधिकृतस्तर छैटौं	बुढानिलकण्ठ न.पा. काठमाडौं	९८४४९२७३५६	
१२	डा. रंजित राय		प.से.प्रा. पाँचौं	कागेश्वरी मनोहरा न.पा. काठमाडौं	९८४४३१०५२८	

पशु सेवा कार्यालय ललितपुरको कार्यक्षेत्रमा रहेका पशु सेवा शाखा प्रमुखको नाम मोबाईल नम्बर तथा ईमेल ।

क्र.सं.	कर्मचारीको नाम	पद	सम्पर्क नम्बर	ईमेल	स्थानीय तहको नाम	कै.
१	डा. अवधेश भ्रा	व.प.चि.अधिकृत नवौं तह	९८५१२२९६१७	awadcsjhja2020@gmail.com	काठमाडौं महानगर पालिका, काठमाण्डौ	
२	तर कुमार थापा	सहायक पशु चिकित्सक	९८४१४३१२७०	thapatharkumar@gmail.com	मध्यपुर थिमि नगरपालिका, भक्तपुर	
३	डामृनल शाक्य	प.चि.	९८४००२०९५०	sunapa.pashushakha@gmail.com	सूर्यविनायक न.पा., भक्तपुर	
४	पार्वती योजन	पशु सेवा प्राविधिक साहायकस्तर पाँचौं	९८४२०७६५२१	paruyonjan&@gmail.com	भक्तपुर नगर पालिका, भक्तपुर ।	
५	खड्ग कु. मैनाली	प.वि.अ.	९८५०४२०८७	khadak.mainali@gmail.com	चौगुनारायण नगर पालिका, भक्तपुर	
६	सुशिला गैरे	अधिकृत छैठौं	९८४७०८३०५३	gaireshusila09@gmail.com	कीर्तिपुर न.पा., काठमाडौं ।	
७	करन बहादुर कठायत	पशु चिकित्सक	९८५११९७०८४		चन्द्रागिरि नगर पालिका, काठमाडौं	
८	टंक कटुवाल		९८५१०७२२८६		शंखपुर नगरपालिका, साँखु, काठमाडौं	
१०	धनपति राय यादव	पशु विकास अधिकृत आठौं	९८४९६४१५९३	dhanipatyadav55@gmail.com	तारकेश्वर नगरपालिका, काठमाडौं ।	
११	डा. सुस्मिता गौतम	प.चि.	९८४९६२३६६४	dr.sushmeeta@gmail.com	टोखा तगर पालिका, काठमाडौं	
१२	राम वहादुर देउजा	पशु चिकित्सक	९८४१२९४९८४	er.kageshworimun@gmail.com	कागेश्वरी मनोहरा नगरपालिका, काठमाडौं	
१३	ओम कुमारी गुरुङ्ग	अधिकृत छैठौं	९८४१२६३५२०	grogom61@gmail.com	बूढानीलकण्ठ नगर पालिका, काठमाडौं	
१४	बन्दी नाथ पौड्याल	पशु विकास अधिकृत छैठौं	९८५७०४०८२३	badripoudel193@gmail.com	नर्गजुन न.पा. काठमाडौं	
१५	डा. सुशिला श्रेष्ठ	प.चि.	९८४३०३४४३६	sus5639360@gmail.com	गोकर्णेश्वर नगर पालिका, काठमाडौं	
१६	राम प्रसाद अधिकारी	अधिकृत छेठै शाखा प्रमुख	९८५७०५०३०९	rampd821@gmail.com	दक्षिणकाली नगर पालिका काठमाडौं,	
१७	मदन थिङ्ग	सा. पाचौं	९८४८७४५०६६		कोन्थोसोम गाँउ पालिका, ललितपुर	
१८	श्री शिवलाल अधिकारी	अधिकृतस्तर छैठौं	९८४६०३८७६३	shivalal2036@gmail.com	महालक्ष्मी नगरपालिका, ललितपुर	
१९	राजेन्द्र विष्ट	अधिकृत आठौं	९८४९८३०९६९	bist-rajendra@yahoo.com	ललितपुर म.न.पा. ललितपुर	
२०	ईश्वर प्रसाद घिमिरे	अधिकृत छैठौं	९८५१०५५३०६	godawari.pashushakha@gmail.com	गोदावरी नगर पालिका, ललितपुर	
२१	दिपक प्रसाद दुलाल	अधिकृत छैठौं	९८५१२२८१८७	dipakdulal1974@gmail.com	महौकाल गाउँ पालिका, ललितपुर	
२२	डा. प्रियन्का भट्ट	अधिकृत आठौं	९७६५२४२३९९	lamsal22anusa@gmail.com	बागमती गाँउपालिका, ललितपुर	

पशु सेवा कार्यालय ललितपुरमा कार्यरत कर्मचारीहरूको नाम, मोवाइल नम्बर तथा ईमेल ।

क्र.स.	नाम	पद	श्रेणी/तह	सम्पर्क नम्बर	कै.
१	डा. प्रभात न्यौपाने	बरिष्ठ मत्स्य विकास अधिकृत	अधिकृतस्तर नवौं	९८४५११३५३२/ ९८५११३७९७०	स्थायी
२	डा. नितेश कार्की	पशु चिकित्सक	अधिकृतस्तर आठौं	९८४९७०६१५०	स्थायी
३	डा. सुशिला श्रेष्ठ	पशु विकास अधिकृत	अधिकृतस्तर आठौं	९८४९८२७४१४	स्थायी
४	डा. निशा सज्जेल	पशु सेवा अधिकृत	पशु सेवा अधिकृत	९८४००९८००८	करार
५	डा. निशा तिमिल्सिना	पशु सेवा अधिकृत	पशु सेवा अधिकृत	९८४१७९५८२५	करार
६	राम वहादुर खड्का	अधिकृत (लेखा)	अधिकृतस्तर छैठौं	९८४३६९७०६२	स्थायी
७	कृष्ण बहादुर कार्की	अधिकृत (भेटेरिनरी)	अधिकृतस्तर छैठौं	९८४१६८७२५५	स्थायी
८	होम वहादुर थापा	अधिकृत (लाईभस्टक)	अधिकृतस्तर छैठौं	९८६२२९१०६२	स्थायी
९	राम सेवक यादव	सहायक (भेटेरिनरी)	सहायकस्तर पाचौं	९८४२०२८३४४	स्थायी
१०	मधु खतिवडा	सहायक (लाईभस्टक)	सहायकस्तर पाचौं	९८४९०३४४३०	स्थायी
११	पुष्पराज विष्ट	पशु स्वास्थ्य प्राविधिक	सहायकस्तर पाचौं	९८६५७२२०१६	करार
१२	उमा विष्ट के.सी.	का.स.		९८६०६६४९०३	करार
१३	प्रतिशा भुलुन	का.स.		९८४४३६६३८७	करार
१४	अर्जुन मानन्धर	ह.स.चा.		९८४१६३७९२५	करार
१५	मदन विष्ट	माली		९७६७४१५९७१	करार

पशु सेवा केन्द्र, भक्तपुर

क्र.स.	नाम	पद	श्रेणी/तह	सम्पर्क नम्बर		कैफियत
१	निर्मला कँडेल	अधिकृत (लाईभस्टक)	अधिकृतस्तर छैठौं	९८४४४४०८६१	१९३१२५	स्थायी
२	रूपेश आलेमगर	का.स.		९८४९०१२४४६	ना.नं.३०१०३२/१८०९७५	करार

पशु सेवा केन्द्र, काठमाडौं

क्र.स.	नाम	पद	श्रेणी/तह	सम्पर्क नम्बर		कैफियत
१	हंसरानी सम्वाहाम्फे	पशु चिकित्सक	अधिकृतस्तर आठौं	९८४१७०६५३४	१५५६६६	स्थायी
२	राम प्रसाद अधिकारी	अधिकृत (लाईभस्टक)	अधिकृतस्तर छैठौं	९८५७०३८५३३	१८०८४५	स्थायी
३	सरु श्रेष्ठ	का.स.		९८६१७२२५५१	ना.नं.२७१०३६/३५२३७	करार

# पशु सेवा कार्यालय, लगनखेल, ललितपुर र अन्तर्गत (काठमाडौं, भक्तपुर) मा कार्यरत कर्मचारीहरू



नाम : डा. प्रभात न्यौपाने  
पद : कार्यालय प्रमुख  
मो.नं. : ९८५११३७९७



नाम : डा. नितेश कार्की  
पद : पशु चिकित्सक  
मो.नं. : ९८४९७०६१५०



नाम : हंसरानी सम्बाहाम्फे  
पद : पशु चिकित्सक  
मो.नं. : ९८४१७०६५३४



नाम : डा. सुशिला श्रेष्ठ  
पद : पशु विकाश अधिकृत  
मो.नं. : ९८४१८२७४१४



नाम : डा. निशा सञ्जेल  
पद : पशु सेवा अधिकृत  
मो.नं. : ९८४००१८००८



नाम : डा. निशा तिमिल्सिना  
पद : पशु सेवा अधिकृत  
मो.नं. : ९८४१७९५८२५



नाम : राम बहादुर खड्का  
पद : अधिकृत (लेखा)  
मो.नं. : ९८४३६९७०६२



नाम : कृष्ण बहादुर कार्की  
पद : अधिकृत (भेटेरिनरी)  
मो.नं. : ९८४१६८७२५५



नाम : होम बहादुर थापा  
पद : अधिकृत (लाईभस्टक)  
मो.नं. : ९८६२२९९०६२



नाम : निर्मला कंडेल  
पद : अधिकृत (लाईभष्टक)  
मो.नं. : ९८४४४४०८६१



नाम : राम प्रसाद अधिकारी  
पद : अधिकृत (लाईभष्टक)  
मो.नं. : ९८४९०१२४४६



नाम : राम सेवक यादव  
पद : सहायकस्तर पाँचौं (भेटेरिनरी)  
मो.नं. : ९८४२०२२८३४४



नाम : मधु खतिवडा  
पद : सहायकस्तर पाँचौं (लाईभष्टक)  
मो.नं. : ९८४९०३४४३०



नाम : रीता धिमाल  
पद : सहायकस्तर पाँचौं (लाईभष्टक)  
मो.नं. : ९८४९६०६८७१



नाम : पुष्पराज विष्ट  
पद : पशु स्वास्थ्य प्राविधिक  
मो.नं. : ९८६५७२२०१६



नाम : उमा विष्ट के.सी.  
पद : कार्यालय सहायक  
मो.नं. : ९८६०६६४९०३



नाम : प्रतिशा भुलुन  
पद : कार्यालय सहायक  
मो.नं. : ९८४४३६६३८७



नाम : रुपेश आलेमगा  
पद : कार्यालय सहायक  
मो.नं. : ९८४९०१२४४६



नाम : शरु श्रेष्ठ  
पद : कार्यालय सहायक  
मो.नं. : ९८६१७२२५५१



नाम : मदन ब. विष्ट  
पद : माली  
मो.नं. : ९८६७४१५९७१



नाम : अर्जुन मानन्धर  
पद : ह.स.चा



**बागमती प्रदेश सरकार**  
**कृषि तथा पशुपन्थी विकास मन्त्रालय**  
**पशुपन्थी तथा मत्स्य विकास निर्देशनालय**  
**पशु सेवा कार्यालय**

सम्पर्क नं. ०१५४४३७७  
E-mail: vhleclalitpur@gmail.com  
Website: vhleclalitpur.bagmati.gov.np

लगनखेल, ललितपुर

## नागरिक बडापत्र (Citizen Charter)

क्र.स.	प्रदान गरिने सेवाको विवरण	सेवा प्राप्त गर्ने प्रक्रिया/पेश गर्नुपर्ने कामज	लाग्ने शुल्क/दस्तुर	लाग्ने समयबधि	सेवा प्रदान गर्ने शाखा/कर्मचारी	गुनासो सुन्ने ब्यक्ति	श्रतिपूर्ति रकम रु.
क.१	सिफारीस पशुपन्थी पालन व्यवसाय	१. रु.१० को टिकट सहितको निवेदन २. नागरिकताको प्रतिलिपी ३. सम्बन्धित स्थानिय तहको सिफारिस ४. परियोजना फर्मेट	नि:शुल्क	सोही दिन र स्थलगत निरिक्षण गर्नुपरेमा १० दिन भित्र ।	योजना शाखा	कार्यालय प्रमुख, कोठा नं. १	श्रतिपूर्ति दिइनेछैन
क.२	बिद्युत मिटर सिफारिस (कृषि व्यवसाय)	१. रु.१० को टिकट सहितको निवेदन २. नागरिकताको प्रतिलिपी ३. सम्बन्धित स्थानिय तहको सिफारिस	नि:शुल्क	सोही दिन	योजना शाखा	कार्यालय प्रमुख, कोठा नं. १	श्रतिपूर्ति दिइनेछैन
क.३	सहकारी सिफारिस	१. रु.१० को टिकट सहितको निवेदन २. माइन्सुटको निर्णयको प्रतिलिपी ३. विनियम/विधान ३. सम्बन्धित स्थानिय तहको सिफारिस	नि:शुल्क	सोहीदिन	योजना शाखा	कार्यालय प्रमुख, कोठा नं. १	श्रतिपूर्ति दिइनेछैन
ख	उपचार सेवा						
१	गाई, भैसी	पशुलाई भेटेरिनरी अस्पतालमा ल्याउनुपर्ने ।	प्रति गोटा रु. १०/०	कार्यालय समय भित्र	डिस्पेन्सरी शाखा	कार्यालय प्रमुख, कोठा नं. १	रु.२०००।०
२	भेडा, बाख्रा, बंगुर, खरायो	पशुलाई भेटेरिनरी अस्पतालमा ल्याउनुपर्ने ।	प्रति गोटा रु. ५/०	कार्यालय समय भित्र	डिस्पेन्सरी शाखा	कार्यालय प्रमुख, कोठा नं. १	रु. १०००।०
३	कुसुरा, हासं, र अन्य पन्थी	पंक्षीलाई भेटेरिनरी अस्पतालमा ल्याउनुपर्ने ।	प्रति गोटा रु. ५/०	कार्यालय समय भित्र	डिस्पेन्सरी शाखा	कार्यालय प्रमुख, कोठा नं. १	रु. ५००।०
४	कुकुर, विरालो	पशुलाई भेटेरिनरी अस्पतालमा ल्याउनुपर्ने ।	प्रति गोटा रु. २५/०	कार्यालय समय भित्र	डिस्पेन्सरी शाखा	कार्यालय प्रमुख, कोठा नं. १	रु. २०००।०
५	हात्ति, घोडा, बांदर, अन्य बन्धुजन्तु	पशुलाई भेटेरिनरी अस्पतालमा ल्याउनुपर्ने ।	प्रति गोटा रु. ५०/०	कार्यालय समय भित्र	डिस्पेन्सरी शाखा	कार्यालय प्रमुख, कोठा नं. १	रु. २०००।०
ग	परिक्षण						
१	गोबर परिक्षण	गोबर संकलन तथा पेश गर्ने विधि प्राविधिक हिसाबले ठिक हुनु पर्नेछ ।	प्रति नमुना रु. १०/०	सोहि दिनको कार्यालय समयभित्र	प्रयोगशाला शाखा	कार्यालय प्रमुख, कोठा नं. १	रु.१०००।
२	शव परिक्षण	मरेको पशुको शव उपयुक्त किसिमबाट ल्याएको हुनुपर्ने, पुरानो, सडेको, दुर्गन्धित पशुपन्थीको शव परिक्षण गरिने छैन ।	गाई, भैसी, भेडा, बाख्रा, बंगुर रु. २५।० पंक्षी रु. १०।० कुकुर रु. १०० अन्य रु. २००।०	दिनको १ बजे भित्र दर्ता भएको हकमा सोही दिनको कार्यालय समयभित्र	प्रयोगशाला शाखा	कार्यालय प्रमुख, कोठा नं. १	श्रतिपूर्ति दिइने छैन ।
घ	जोका, साँढे, रंगो सुमाने	पशुलाई भेटेरिनरी अस्पतालमा ल्याउनु पर्ने ।	रु. १५।०	सोही दिन	डिस्पेन्सरी शाखा	कार्यालय प्रमुख, कोठा नं. १	रु.१०००।
ङ	कृत्रिम गर्भाधान कार्य (गाई, भैसी, बाख्रा)	पशुलाई भेटेरिनरी अस्पतालमा ल्यानुपर्ने	रु. २५।०	आवश्यकता अनुसार सोही दिन भित्र	कृत्रिम गर्भाधान फाँट	कार्यालय प्रमुख, कोठा नं. १	श्रतिपूर्ति दिइने छैन ।
च	गर्भपरिक्षण	पशुलाई भेटेरिनरी अस्पतालमा ल्यानुपर्ने	रु. १०।०	सोही दिन	कृत्रिम गर्भाधान फाँट	कार्यालय प्रमुख, कोठा नं. १	श्रतिपूर्ति दिइने छैन ।
छ	महामारी रोग नियन्त्रण	गोशिक तथा लिखित अनुरोध	नि:शुल्क	सोहि दिन	पशु चिकित्सक	कार्यालय प्रमुख, कोठा नं. १	श्रतिपूर्ति दिइने छैन ।
ज	पशु आहारा व्यवस्थापन	गोशिक तथा लिखित अनुरोध	नि:शुल्क	सोहि दिन	पशु विकास अधिकृत	कार्यालय प्रमुख, कोठा नं. १	श्रतिपूर्ति दिइने छैन ।
झ	परार्मस सेवा						
१	पशुपालन व्यवसाय प्रवर्द्धन	गोशिक तथा लिखित अनुरोध	नि:शुल्क	सोहि दिन	पशु विकास अधिकृत	कार्यालय प्रमुख, कोठा नं. १	श्रतिपूर्ति दिइने छैन ।
२	पशु प्रजनन व्यवस्थापन	गोशिक तथा लिखित अनुरोध	नि:शुल्क	सोहि दिन	पशु चिकित्सक	कार्यालय प्रमुख, कोठा नं. १	श्रतिपूर्ति दिइने छैन ।
३	बनारीकरण सेवा	गोशिक तथा लिखित अनुरोध	नि:शुल्क	सोहि दिन	पशु विकास अधिकृत	कार्यालय प्रमुख, कोठा नं. १	श्रतिपूर्ति दिइने छैन ।
४	बिमा सम्बन्धी सेवा	गोशिक तथा लिखित अनुरोध	नि:शुल्क	सोहि दिन	योजना शाखा	कार्यालय प्रमुख, कोठा नं. १	श्रतिपूर्ति दिइने छैन ।
५	पशु पन्थी तथ्याङ्क सम्बन्धि	रु.१० को टिकट सहितको लिखित निवेदन	नि:शुल्क	सोहि दिन	योजना शाखा	कार्यालय प्रमुख, कोठा नं. १	श्रतिपूर्ति दिइने छैन ।
६	पशु सेवासंग सम्बन्धित ऐन नियम सम्बन्धित	गोशिक तथा लिखित अनुरोध	नि:शुल्क	सोही दिन	योजना शाखा	कार्यालय प्रमुख, कोठा नं. १	श्रतिपूर्ति दिइने छैन ।

# २०८०/०८१ मा कार्यालयबाट संचालित विविध गतिविधिहरुको भ्रमलक

